

海老名正彈資料目錄

同志社大学人文科学研究所

2004年2月



1900年 神戸（市田写真館）にて

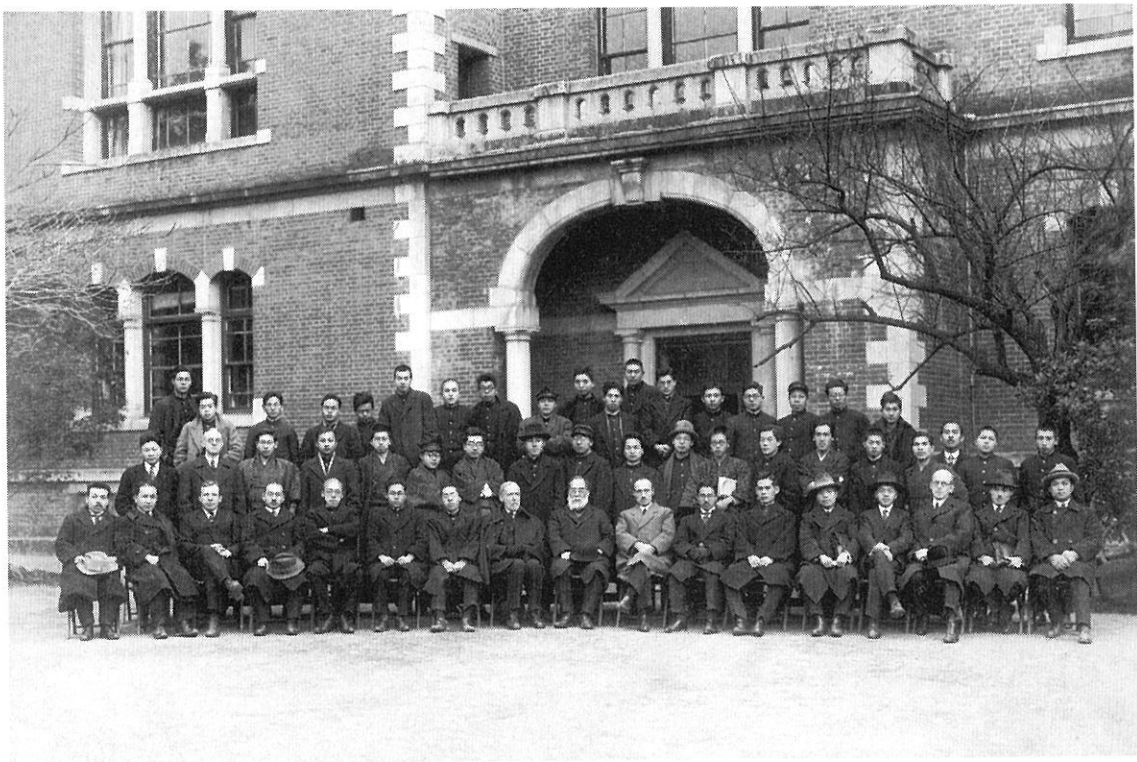

同志社クラーク館前にて（ラーネッドとともに）
（1921～23年頃）



高円寺の自宅（妻・みや子）
（昭和初期）

序

『海老名弾正資料目録』 解題に代えて

海老名弾正関係資料は、2002年2月に同志社大学人文科学研究所に寄贈された。本目録はこの海老名にかかわる日記、著作原稿、書簡、写真など4099点もの資料の詳細目録データである。

同志社大学人文科学研究所「海老名弾正とその周辺」研究班が、東京杉並の海老名道子家に所蔵されていた本資料を調査し、海老名家の格別の配慮のもとに、その大部分をマイクロフィルムに収める作業を行ったのは1971年から翌年にかけてであった。撮影されたフィルムは、さらに紙焼きされたうえ製本（書名：海老名道子所蔵海老名弾正文書）して、人文科学研究所の書庫に配架（請求記号：198.52 E182）され、多くの利用に供された。本目録も踏襲している分類記号は、このときの「海老名弾正とその周辺」班の整理作業において付せられたものである。

この海老名家に所蔵されていた海老名資料を利用した刊行物は、同研究班の調査が入る前にも、渡瀬常吉『海老名弾正先生』（龍吟社、1938年）や、武田清子『新人の創造』（教文館、1960年）などがあるが、同志社大学人文科学研究所が海老名資料の紙焼き版を所蔵していることは、これらを駆使した關岡一成、笠原芳光らの海老名研究が発表されたこともあって、やがてかなり知られることとなった。『吉野作造選集』『内村鑑三全集』に収録されたそれぞれの海老名宛書簡は、本研究所の紙焼き版を底本としたものである。

1970年代初期の同志社大学人文科学研究所によるマイクロフィルム撮影のあとも、原資料は海老名家にとどめおかれた。ただし研究所での整理作業の過程で付された分類記号と整理番号はそのまま継承され、これに準じた番号順の封筒に保存された。その後1981年に至り、海老名資料は一括して財団法人石川文化事業財団・お茶の水図書館に寄贈された。この財団を設立した石川武美(1887～1961)は『主婦之友』（1917年創刊）の創設者として知られるが、本郷教会において海老名から受洗して以来、終生、海老名をしたい、浅からぬ縁を結んだ。そうした経緯もあってお茶の水図書館に寄贈されたものと思われる。

2001年秋、お茶の水図書館から同志社大学人文科学研究所に、海老名資料を一括して当研究所に寄贈したいとの意向が表明された。女性専用図書館としてのお茶の水図書館の利用実態、図書館の移転改装計画などの諸事情を勘案し、海老名資料がより十分に活用されるべく、英断を下されたとわれ、私たち同志社大学人文科学研究所は積極的にその決断を受け入れることとなった。

本目録は2002年2月に当研究所へお茶の水図書館から届けられた海老名資料の目録である。1970年代初期の整理の過程で付された分類記号を継承している。しかし内容が、フィルム＝紙焼き版と、今回の目録のものと完全に一致しているわけではない。同志社大学人文研究による整理からお茶の水図書館への寄贈まで約10年のタイムラグ、その他さまざまな要因に

て資料に若干の出入りがあったものと推定される。また写真類はほとんど紙焼きされていなかったのので、それらのオリジナルが含まれた今回の写真資料は、とりわけ貴重なものとなろう。

目録冒頭に位置するはずの Aa1 から Aa11 までのものは、紙焼き版では所蔵しているが、今回、受贈されたオリジナル版には含まれていなかったために、本目録からは除外されている。これらは海老名自身が「幼少年時代の思い出」とタイトルを付した3冊をはじめ、計10冊（Aa9とAa10は合本されて1冊）の回想記的内容のノートであり、この部分の紙焼き版は簿冊番号57から66までのものである。

目録作成にあたっては、人文科学研究所嘱託要員竹内くみ子さんが全面的にデータ入力を担当され、的確な注記と索引を付された本目録によって、いっそう有効な海老名資料の活用が可能になったものと確信する。目録本文の校閲には關岡一成氏の助力を得た。

本資料を同志社大学人文科学研究所に寄贈移管することを決断された石川文化事業財団・お茶の水図書館にあらためて感謝するとともに、その付託にこたえる第1歩として本目録が作成された。（2004年2月 田中真人）

凡 例

1. 収録

この目録には 2002 年 2 月に財団法人石川文化事業財団・お茶の水図書館より本研究所に寄贈された（1981 年に海老名道子氏より前記図書館に寄贈）資料計 4099 点を収録している。

2. 目録の構成

本目録は本文編と索引編からなり、本文編は目次にあるように 5 の大項目、32 の中項目から構成されている。索引編は本文編、C 書簡の人名索引となっている。

3. 目録の記述

「海老名弾正」の表記に関しては戸籍に依拠すれば「海老名弾正」とするのが正式だが、本目録では表題等を除き新字体の「海老名弾正」で表記した。各項目については、

1) 記載事項

本文編は文書番号、文献名、著者名（E 写真は人物名）、年月日、形態、注記の順に記載し資料番号順に配列した。書簡の項のみ翻字文のあるものの前に丸印（○）を付した。

索引編は氏名の ABC 順とし、文書番号の通し番号（ID）を記載した。

2) 文献名

①文献名は簿冊の表紙、背表紙、本文中の文書名からとり、表題のないものについては仮題をつけ[]で表記した。

②書簡は宛書簡とし、差出人の ABC 順に排列した。

3) 著者名（人物名）

著者名は原則として資料に記載されている通りにした。E 写真の人物名は被写体人物名を記載した。

4) 年月日

①年月日の表記については資料に記載されているものを西暦で記した。

②年月日の記載がない場合は内容から推定できるものは、[]で補記した。推定が困難なものには「年月日不明」としたが、E 写真については省略した。

5) 形態

形態については資料の内容に応じて記載した。書簡は封書 1 通、ハガキ 1 通とし写真は印画紙の大きさを記載した。

6) 注記

注記には原稿の所収誌紙名、写真の撮影場所等必要と思われる事項を記載した。書簡の注記には簡単に内容を記載した。

目 次

系図

本文編

A 日記・覚書

Aa 弾正（自叙伝、日記、メモ）	1
Ab みや子（旅行日記）	2
Ac 阿部室日記	2

B 著作

Ba 単行本（著書、パンフレット、所収本）	3
Bc 新聞（新聞切り抜きを含む）	3
Bd 原稿（和文、英文）	11
Be その他	18

C 書簡

Ca 喜三郎、みや子往復書簡（結婚前）	19
Cb 弾正、みや子往復書簡（伝道書簡）	20
Cc 弾正書簡	25
Cd 弾正、みや子宛書簡（日本人）	27
Cd2 病気見舞い、賀状等	110
Cd3 弔慰書簡	130
Ce 弾正、みや子宛書簡(外国人)	141

D その他

Da 海老名関係	155
Db 本郷教会関係	158
Dc 朝鮮伝道	158
Dd 同志社大学	159
De その他	159

E 写真

A1 海老名弾正（個人）	165
A2 海老名みや子（個人）	169
A3 海老名あや子、道子（個人）	169
B 海老名夫妻	170
C 海老名家族	172
D 熊本関係	173
E 新人社関係	174
F 教会関係	177
G 熊本バンド関係	184
H 同志社関係	185
I その他（外国人、海外旅行）	189
J その他（雑）	196
SP 別置写真一括	206
補遺	219

索引編

著者索引（C 書簡から採録）	i
----------------	---

海老名弾正略系図

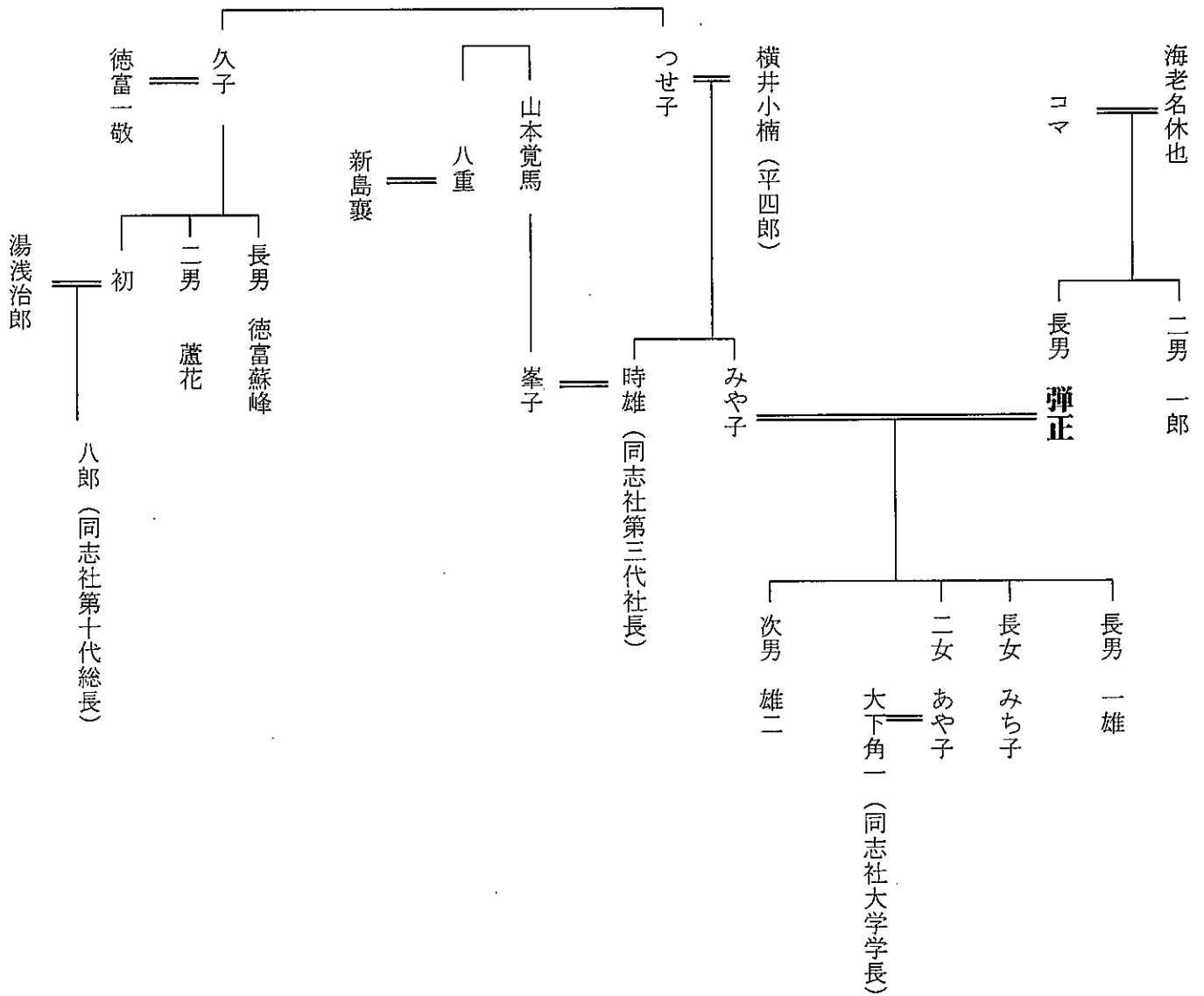

注) この系図には、本目録に登場する人名、同志社に関わる人物を中心に表記した。

本文編

A 日記・覚書

ID	文書番号	文献名	著者名	年月日	形態	注記
1	Aa 12	世界漫遊日記(その1)	海老名弾正	1908.5.13- 1908.9.19	ノート1冊	ペン書
2	Aa 13	世界漫遊日記(その2)	海老名弾正	1908.9.19- 1908.12.17	ノート1冊	ペン、鉛筆書
3	Aa 14	記憶の代用過去の事	海老名弾正	年月日不明	ノート1冊	最初の2pのみ記入あり
4	Aa 15	メモ帳	海老名弾正	1914.10- 1915.4	ノート1冊	各集会の出席者を記入
5	Aa 16	昭和7年日記	海老名弾正	1932.1.1- 1932.4.3	ノート1冊	
6	Aa 17	雑録	海老名弾正	年月日不明	ノート1冊	「過去60年をふり返って」(英文)、詩稿等
7	Aa 18	メモ帳	海老名弾正	年月日不明	ノート1冊	凡人の患敬於一曲…で始まる漢文記載
8	Aa 19	メモ帳	海老名弾正	[18--]	ノート1冊	明治10年の安中への夏期伝道のこと等
9	Aa 20	メモ帳	海老名弾正	年月日不明	ノート1冊	朱子書節要
10	Aa 21	メモ帳	海老名弾正	年月日不明	ノート1冊	ギリシヤ語単語帳、漢詩
11	Aa 22	メモ帳	海老名弾正	年月日不明	ノート1冊	「安王」「赧王」等(漢文)を書写
12	Aa 23	メモ帳	海老名弾正	年月日不明	ノート1冊	「敬天の講演」等
13	Aa 24	日誌	海老名弾正	1916.1.1- 1916.5.5	ノート1冊	大正5年1月1日～大正5年5月5日
14	Aa 25	夏の日誌：キリスト教の真海老名弾正 随(その便概)		1931	ノート1冊	昭和6年7月11日～昭和6年9月16日
15	Aa 26	手帳	海老名弾正	1935	ノート1冊	名刺6枚在中
16	Aa 27	メモ帳	海老名弾正	年月日不明	1冊	新日本精神に関する記述あり
17	Aa 28	メモ帳	海老名弾正	年月日不明	1冊	氏名リストあり
18	Aa 29	メモ	海老名弾正	年月日不明	14枚	地球、生物の歴史に関する短文数篇
19	Aa 30	説教原稿下書き	海老名弾正	年月日不明	1枚	鉛筆書
20	Aa 31	英文原稿ノート	海老名弾正	年月日不明	ノート1冊	日本におけるキリスト教に関する内容

ID	文書番号	文献名	著者名	年月日	形態	注記
21	Aa 32	メモ	海老名弾正	年月日不明	3枚	松山合戦の事、高野臺合戦の事
22	Aa 33	英文メモ	海老名弾正	年月日不明	1枚	火縄銃の歴史
23	Aa 34	扇面書	海老名弾正	1933	2枚	昭和8年晩秋の書
24	Ab 4	海老名みや子日記	海老名みや子	1915.8.27- 1915.10.6	44p	カリフォルニア随行の記録
25	Ab 5	海老名みや子日記	海老名みや子	1915.7.10- 1915.8.25	72p	カリフォルニア随行の記録
26	Ab 6	海老名みや子日記	海老名みや子	1915	22p	某月7日から、ハワイでの記録
27	Ab-2 7	海老名道子常用日記	海老名道子	1910.1.1- 1910.5.11	1冊	
28	Ac 1	阿部室日記	阿部室	1918.1.1- 1918.12.31	1冊	
29	Ac 2	阿部室日記	阿部室	1919.1.1- 1919.12.31	1冊	
30	Ac 3	阿部室日記	阿部室	1923.1.1.- 1912.12.31	1冊	阿部室宛書簡類挿入
31	Ac 4	阿部室日記	阿部室	1917.1.1- 1917.12.31	1冊	
32	Ac 5	阿部室日記	阿部室	1925.1.1- 1925.12.31	1冊	

B 著 作

ID	文書番号	文献名	著者名	年月日	形態	注記
33	Ba 11	パンフレット“The White Temple Greeting”	The First Baptist Church	1915.9.5	4p	海老名弾正説教案内あり
34	Ba 12	What the Christian world is doing		1919.10.9	1枚	The Congregationalist and advance No.486
35	Ba 13	The influence of America on the reconstruction of	海老名弾正	[1918]	8p	A message to the American people
36	Ba 14	片言居要	海老名弾正	1935.1	78p	東洋生命発行「修養叢書第9篇」
37	Ba 15	「内村君と私との精神的関係」	海老名弾正	年月日不明	5p	抜刷り
38	Bc 1	基督教界 第五号	相愛社	1903.1.25	34p	
39	Bc 2	平民新聞 第8号	平民社	1904.1.3	p3-8	
40	Bc 3	基督教世界 第1075号	基督教世界社	1904.4.7	12p	「東洋民族の靈化」海老名弾正著掲載
41	Bc 4	毎日新聞 第11123号	毎日新聞社	1906.6.8	6p	「本郷会堂の説教」海老名弾正関係記事あり
42	Bc 5	東京二六新聞 第773号	二六社	1906.6.28	4p	「画報海老名弾正氏」記事あり
43	Bc 6	二六新報 第4819,4820号	二六社	1912.3.4-5	4,4p	「教壇の異材 海老名弾正氏」記事あり
44	Bc 7	Japan through women, vol.1,2	ジャパンウイメン社	1938.11.1, 1939.8	6,4p	“How New Japan was born” by Miya Ebinaの記事あり
45	Bc 8	海南新聞切り抜き		1904.4-1904.5	2綴	「日本人の進化を見る」森次太郎著ほか
46	Bc 9	新聞切り抜き(京城新報、京城日報、平壤日報ほか)		1910.4	1綴	海老名朝鮮伝道を報ずる朝鮮新聞各紙の記事
47	Bc 10	新聞切り抜き(京城新報、朝鮮新聞、京城新聞ほか)		1910.4	1綴	海老名朝鮮伝道を報ずる朝鮮新聞各紙の記事
48	Bc 11	新聞切り抜き(大邸新聞、仁川朝鮮新聞、平壤日報)		1911.7	1綴	海老名朝鮮伝道を報ずる朝鮮新聞各紙の記事
49	Bc 12	Missionary Herald掲載記事	J.H.DeForest	1908.9	1枚	“The Rev. Danjo Ebina, of Tokyo”
50	Bc 13	Ba-11へ				
51	Bc 14	The Livingston Chronicle, Vol.7No.51		1915.9.18	1枚	海老名弾正説教予告記事あり
52	Bc 15	新聞切り抜き		年月日不明	4枚	「基、佛論争に因みて」海老名弾正著

ID	文書番号	文献名	著者名	年月日	形態	注記
53 Bc	16	新聞切り抜き		[1935]	1枚	[新日本精神で世界を導け,海老名弾正博士熱弁]
54 Bc	17	新聞切り抜き		年月日不明	2枚	我等は斯く観る(信仰座談)記事
55 Bc	18	新聞切り抜き		年月日不明	1枚	「七十年前の洋行に少女の心意気」
56 Bc	19	Morning Sun		1914.9	1枚	「羅府の概況」「在加日本人」ほか
57 Bc	20	婦女新聞 第889号	婦女新聞社	1917.6.1	20p	5-8p欠落
58 Bc	21	東京日日新聞 第15199号	東京日日新聞発行所	1919.2.5	8p	欠落頁あり
59 Bc	22	山形新聞 第10499号	山形新聞社	1914.7.7	1欄	「新人」記念号
60 Bc	23	"Manchester Guardian"切抜き		1919.4.7	1欄	"Dividing America on the League"
61 Bc	24	"Manchester Guardian"切抜き		1919.4.8	1欄	"Minor States and the League"
62 Bc	25	"The Times"切抜き		1919.4.16	1欄	"Life and Liberty"
63 Bc	26	"The Times"切抜き		1919.4.21	1欄	"Life and Liberty"
64 Bc	27	"Manchester Guardian"切抜き		1919.4.23	1欄	"Church Schools"
65 Bc	28	"Manchester Guardian"切抜き		1919.4.28	1欄	"The league and use of force"
66 Bc	29	"Common Sense"切抜き		1919.5-6	3欄	"The peace treaty--will the German sign?"他
67 Bc	30	"Manchester Guardian"切抜き		1919.5.6	1欄	"A danger to the League of Nations"
68 Bc	31	"Manchester Guardian"切抜き		1919.5.7	1欄	"The free churches"
69 Bc	32	"The Times"切抜き		1919.5.7	1欄	"The Enabling Bill"
70 Bc	33	"Manchester Guardian"切抜き		[1919].5.8	1欄	"The League of Nations"
71 Bc	34	"The Times"切抜き		1919.5.9	1欄	"Church and state"
72 Bc	35	"The Nation"切抜き		1919.5.10	1欄	"Politics and affairs"

ID	文書番号	文献名	著者名	年月日	形態	注記
73 Bc	36	"The Nation"切抜き		1919.5.10	1欄	"Labor legislation and the League"
74 Bc	37	"Manchester Guardian"切抜き		1919.5.12	1欄	"League and permanent peace"
75 Bc	38	"Manchester Guardian"切抜き		1919.5.12	1欄	"Mr. Wilson on problems of justice"
76 Bc	39	"The Times"切抜き		1919.5.12	1欄	"The Enabling Bill"
77 Bc	40	"The Times"切抜き		1919.5.13	1欄	"Church principles"
78 Bc	41	"Manchester Guardian"切抜き		1919.5.13	1欄	"Organising the world for just peace"
79 Bc	42	"The Times"切抜き		1919.5.15	1欄	"Waste of fish"
80 Bc	43	"Manchester Guardian"切抜き		1919.5.16	1欄	"American reflections on the treaty"
81 Bc	44	"The Times"切抜き		1919.5.16	1欄	"The enabling bill"
82 Bc	45	"The Nation"切抜き		1919.5.17	1欄	"An eastern problem"
83 Bc	46	"The Times"切抜き		1919.5.17	1欄	"The Enabling Bill"
84 Bc	47	"Manchester Guardian"切抜き		1919.5.19	1欄	"The peace terms"
85 Bc	48	"Manchester Guardian"切抜き		1919.5.19	1欄	"The peace terms"
86 Bc	49	"The Times"切抜き		1919.5.20	1欄	"The Indian army : conditions of the service"
87 Bc	50	"Manchester Guardian"切抜き		1919.5.22	1欄	editorial
88 Bc	51	"The Times"切抜き		1919.5.22	1欄	"Enabling Bill"
89 Bc	52	"The Nation"切抜き		1919.5.24	1欄	"The challenge to liberalism"
90 Bc	53	"Manchester Guardian"切抜き		1919.5.26	1欄	"Defects of treaty"
91 Bc	54	"The Times"切抜き		1919.5.28	1欄	"Church and nation"
92 Bc	55	"The Times"切抜き		1919.5.29	1欄	"The Enabling Bill"

ID	文書番号	文献名	著者名	年月日	形態	注記
93 Bc	56	"The Times"切抜き		1919.5.30	1欄	"Religion and the State"
94 Bc	57	"The Times"切抜き		1919.5.30	1欄	"Church and State"
95 Bc	58	"The Times"切抜き		1919.5.31	1欄	"The Enabling Bill"
96 Bc	59	"The Times"切抜き		1919.6.3	1欄	"The Enabling Bill"
97 Bc	60	"Manchester Guardian"切抜き		1919.6.4	1欄	"Enabling Bill in the Lords"
98 Bc	61	"The Times"切抜き		1919.6.4	1欄	"Masses for the dead"
99 Bc	62	"The Times"切抜き		1919.6.4	1欄	"Lords and Enabling Bill"
100 Bc	63	"The Times"切抜き		1919.6.4	1欄	"The Enabling Bill"
101 Bc	64	"The Times"切抜き		1919.6.5	1欄	"The Enabling Bill"
102 Bc	65	"The Times"切抜き		1919.6.6	1欄	"Religion in the schools"
103 Bc	66	"The Nation"切抜き		1919.6.7	p293-296	"A menace to religious liberty"
104 Bc	67	"The Nation"切抜き		1919.6.7	1欄	"The Catastrophe of Paris"
105 Bc	68	"The Times"切抜き		1919.6.6	1欄	"The Enabling Bill"
106 Bc	69	"The Times"切抜き		1919.6.7	1欄	"Church in Wales"
107 Bc	70	"The Times"切抜き		1919.6.7	1欄	"The Enabling Bill"
108 Bc	71	"The Times"切抜き		1919.6.7	1欄	"The spirit of truth"
109 Bc	72	"Manchester Guardian"切抜き		1919.6.9	1欄	"The war and the churches"
110 Bc	73	"The Times"切抜き		1919.6.9	1欄	"The Enabling Bill"
111 Bc	74	"The Times"切抜き		1919.6.11	1欄	"The Enabling Bill"
112 Bc	75	"The Times"切抜き		1919.6.13	1欄	"Church and dissent"

ID	文書番号	文献名	著者名	年月日	形態	注記
113 Bc	76	"Manchester Guardian"切抜き		1919.6.13	1欄	"Germany's admission to the League"
114 Bc	77	"The Nation"切抜き		1919.6.14	1欄	"An oligarchy of capitalist states"
115 Bc	78	"The times"切抜き		1919.6.14	1欄	"Appointment of Bishops"
116 Bc	79	"The Times"切抜き		1919.6.14	1欄	"The Enabling Bill"
117 Bc	80	"The Times"切抜き		1919.6.16	1欄	"Enabling Bill and Reunion"
118 Bc	81	"The Times"切抜き		1919.6.17	1欄	"The Enabling Bill"
119 Bc	82	"Manchester Guardian"切抜き		1919.6.18	1欄	"The peoples and peace"
120 Bc	83	"The Times"切抜き		1919.6.18	1欄	"The Enabling Bill"
121 Bc	84	"The Nation"切抜き		1919.6.21	1欄	"Lord Robert Cecil's speech"
122 Bc	85	"The Times"切抜き		1919.6.21	1欄	"Church reform"
123 Bc	86	"The Times"切抜き		1919.6.23	1欄	"National Church of the future"
124 Bc	87	"The Times"切抜き		1919.6.24	1欄	"The Enabling Bill"
125 Bc	88	"The Times"切り抜き		1919.6.25	1欄	"The Enabling Bill"
126 Bc	89	"Manchester Guardian"切抜き		1919.6.25	1欄	"The free churches"
127 Bc	90	"The Times"切抜き		1919.6.27	1欄	"The Enabling Bill"
128 Bc	91	"Manchester Guardian"切抜き		1919.6.27	1欄	"The Peace Treaty"
129 Bc	92	"The Nation"切抜き		1919.6.28	1欄	"How the League will govern"
130 Bc	93	"Manchester Guardian"切抜き		1919.6.30	1欄	"The signing of Peace"
131 Bc	94	"Manchester Guardian"切抜き		1919.6.30	1欄	"Real peace-making yet to begin"
132 Bc	95	"Manchester Guardian"切抜き		1919.7.1	1欄	Mr. Clynes on the Treaty"

ID	文書番号	文献名	著者名	年月日	形態	注記
133 Bc	96	"The Times"切抜き		1919.7.2	1欄	"House of Lords"
134 Bc	97	"The Times"切抜き		1919.7.2	1欄	"A new spirit"
135 Bc	98	"Manchester Guardian"切抜き		1919.7.3	1欄	"Germany's acceptance of the terms" by Arthur henderson
136 Bc	99	"The Times"切抜き		1919.7.4	1欄	"The League of Nations"
137 Bc	100	"The Times"切抜き		1919.7.4	1欄	"The League of Nations"
138 Bc	101	"The Times"切抜き		1919.7.3	1欄	"Parliament and the church"
139 Bc	102	"The times"切抜き		1919.7.3	1欄	"The Enabling Bill"
140 Bc	103	"The Times"切抜き		1919.7.3	1欄	"Parliament"
141 Bc	104	"The Times"切抜き		1919.7.3	1欄	"British sacrifice for the world"
142 Bc	105	"The Times"切抜き		1919.7.3	1欄	"The League of Nations"
143 Bc	106	英字新聞切抜き		1920.7.4	1欄	"Japanese lady's impressions of life among the English"
144 Bc	107	"Manchester Guardian"切抜き		1919.7.5	1欄	"The completion of peace"
145 Bc	108	"Morning Post"切抜き		1919.7.5	1欄	"The League of Nations"
146 Bc	109	"The Times"切抜き		1919.7.5	1欄	"The League of Nations"
147 Bc	110	"Observer"切抜き		1919.7.6	1欄	
148 Bc	111	"Obsever"切抜き		1919.7.6	1欄	The League of Nationsに関する記事
149 Bc	112	"Obsever"切抜き		1919.7.6	1欄	"The League"
150 Bc	113	"Obsever"切抜き		1919.7.6	1欄	"Putting Europe on her legs"
151 Bc	114	"Manchester Guardian"切抜き		1919.7.7	1欄	"Two dangers to the League"
152 Bc	115	"The Times"切抜き		1919.7.7	1欄	"Nations' thanks for peace"

ID	文書番号	文献名	著者名	年月日	形態	注記
153 Bc	116	"Manchester Guardian"切抜き		1919.7.8	1欄	"Church Relations with nonconformists"
154 Bc	117	"Manchester Guardian"切抜き		1919.7.9	1欄	"The free churches"
155 Bc	118	"The Times"切抜き		1919.7.9	1欄	"First peace labour conference"
156 Bc	119	"The Times"切抜き		1919.7.10	1欄	"The first-fruits of the League"
157 Bc	120	"Morning Post"切抜き		1919.7.10	1欄	"Church and nonconformity"
158 Bc	121	"The Times"切抜き		1919.7.10	1欄	"Lay lectures in churches"
159 Bc	122	"The Times"切抜き		1919.7.10	1欄	"Steps towards reunion"
160 Bc	123	"Morning Post"切抜き		1919.7.14	1欄	"The Enabling Bill"
161 Bc	124	"Manchester Guardian"切抜き		1919.7.21	1欄	"Religious atomosphere in education"
162 Bc	125	"Daily News"切抜き		1919.7.9	2欄	"True to form"ほか
163 Bc	126	"Manchester Guardian"切抜き		1919.4.11	1欄	"The league of nations"
164 Bc	127	英字新聞切抜き		1919	1欄	"Passport agreement fails to bring Japanese ...restriction,
165 Bc	128	英字新聞切抜き		[1919]	1欄	"Military faction in Japan accused of race hatraed plot"
166 Bc	129	英字新聞切抜き		[1919]	1欄	"Working for German Union"
167 Bc	130	英字新聞切抜き		[1919]	1欄	"The Enabling Bill : what it seeks to do and why"
168 Bc	131-1	英字新聞切抜き		[1919]	1欄	"Japanese emphatic in demand for more wages ..."
169 Bc	131-2	"Manchester Guardian"切抜き		1919.-.30	1欄	"How conference adopted the League"
170 Bc	132	「時事新報」切抜き		1920.3.3	1欄	「海老名弾正氏の同志社総長決す」
171 Bc	133	「時事新報」切抜き		1920.3.4	1欄	「同志社大学社長に決定した海老名氏」
172 Bc	134	新聞切抜き		1920.3.4	1欄	「同志社大学総長海老名氏に決定す」

ID	文書番号	文献名	著者名	年月日	形態	注記
173 Bc	135	新聞切抜き		1920.3.4	1欄	「同志社社長に決定した海老名弾正氏」
174 Bc	136	新聞切抜き		1920.3.4	1欄	「同志社総長に海老名氏の承諾」
175 Bc	137	The Morning Post		1920.5.18	p5-6	海老名みや子に関する記事
176 Bc	138	「時事新報」切抜き		[1920]	1欄	「海老名氏が本郷教会の袂別説教」
177 Bc	139	「新生」切抜き		年月日不明	1欄	「神学界への爆弾」尾島眞治著
178 Bc	140	新聞切抜き		年月日不明	1欄	「勝海舟と横井小楠⑦」徳富猪一郎著
179 Bc	141	「新生」切抜き		年月日不明	2欄	「近づく復活祭上、下」海老名弾正著
180 Bc	142	新聞切抜き		年月日不明	1欄	「ソヴィエト連邦計画経済の実験(1)」小泉信三著
181 Bc	143	新聞切抜き		年月日不明	1欄	「ソヴィエト連邦計画経済の実験(2)」小泉信三著
182 Bc	144	新聞切抜き		年月日不明	1欄	「ソヴィエト連邦計画経済の実験(3)」小泉信三著
183 Bc	145	新聞切抜き		年月日不明	1欄	「ソヴィエト連邦計画経済の実験(4)」小泉信三著
184 Bc	146	新聞切抜き		年月日不明	1欄	「ソヴィエト連邦計画経済の実験(7)」小泉信三著
185 Bc	147	日本基督教新聞 第2263号	日本基督教新聞社	1935.6.30	4p	「基督教は如何に神道を見るや(1)」
186 Bc	148	日本基督教新聞 第2264号	日本基督教新聞社	1935.7.7	4p	「基督教は如何に神道を見るや(2)」
187 Bc	149	日本基督教新聞 第2265号	日本基督教新聞社	1935.7.14	4p	「基督教は如何に神道を見るや(3)」
188 Bc	150	日本基督教新聞 第2266号	日本基督教新聞社	1935.7.28	4p	「基督教は如何に神道を見るや(4)」
189 Bc	151	日本基督教新聞 第2268号	日本基督教新聞社	1935.8.11	4p	「日本と基督教(1)」
190 Bc	152	日本基督教新聞 第2269号	日本基督教新聞社	1935.8.25	4p	「日本と基督教(2)」
191 Bc	153	ともしび 第69号	三井久	1936.1.30	16p	「熊本バンドを語る」海老名弾正著
192 Bc	154	北光 第259号	北光社	1936.2.10	4p	「熊本の奉教者(満60年を迎えて)」椿眞泉著

ID	文書番号	文献名	著者名	年月日	形態	注記
193 Bc	155	あふち 第75号		1936.3.1	p3-4	「活ける大先覚横井小楠」米原鶴太
194 Bc	156	ともしび	三井久	1936.3.10	6p	「日本基督教の行くべき道」海老名弾正著
195 Bc	157	基督教世界 第2715号(宮川経輝追悼号)	基督教世界社	1936.3.19	12p	「日本に於けるプロテスタント運動」
196 Bc	158	あふち 第80号	竹崎八十雄	1937.7.20	8p	「海老名弾正先生の片影」竹崎八十雄著
197 Bc	159	名古屋新聞 第15465号	名古屋新聞社	1939.3.19	4p	「海老名弾正」小林橘川著
198 Bc	160	現地報告 第3号	北京愛隣館	1939.12	2部	「みや子最後の事業」と書き込みあり
199 Bd	1	海老名弾正全集目録メモ		年月日不明	5枚	1巻～4巻までの目次
200 Bd	2	説教原稿「大統領リンコルンの信仰」	海老名弾正	1897.11.7	1枚	本郷会堂に於いて
201 Bd	3	講演原稿「外人の眼にふれた日本婦人」	海老名みや子	年月日不明	9枚	
202 Bd	4	講演原稿(同志社の発展史について)	海老名弾正	[1923]	2枚	
203 Bd	5	説教原稿「悟道論」	海老名弾正	年月日不明	8枚	筆書
204 Bd	6	[日本キリスト教史]	海老名弾正	年月日不明	8枚	筆書
205 Bd	7	「神子の権利」	海老名弾正	年月日不明	1枚	筆書、後欠
206 Bd	8	「宗教学」講義録	海老名弾正	年月日不明	30丁	筆書
207 Bd	9	説教原稿「神の国に於ける基督の地位」	海老名弾正	年月日不明	4枚	筆書、後欠
208 Bd	10	論稿「国家と個人」	海老名弾正	年月日不明	6枚	後欠
209 Bd	11	演説原稿「永久識」	海老名弾正	年月日不明	16枚	筆書
210 Bd	12	演説原稿「吾人の修養 第2回」	海老名弾正	年月日不明	10枚	筆書
211 Bd	13	説教原稿「生命と習俗」	海老名弾正	年月日不明	9枚	筆書
212 Bd	14	論稿「予が理想的クリスチャン」	海老名弾正	年月日不明	5枚	基督教世界掲載の草稿

ID	文書番号	文献名	著者名	年月日	形態	注記
213 Bd	15-1	日本国民に告ぐ(1),(2)	海老名弾正	年月日不明	2枚	福音レコード講演篇
214 Bd	15-2	新人の誕生	海老名弾正	年月日不明	4枚	
215 Bd	16	同志社と維新との関係、ラテン基督教	海老名弾正	年月日不明	ノート1冊	
216 Bd	17	日記、英文原稿ファイル	海老名弾正	1915	1冊	日記:大正4.7.11~4.7.13
217 Bd	18	同志社創立記念演説 : 同志社創立時代の沿革	海老名弾正	年月日不明	8p	付:The large hall is necessary (英文)
218 Bd	19	第二十世紀を迎ふ	海老名弾正	1900.12	13枚	新人第6号原稿
219 Bd	20	第二十世紀の基督教	海老名弾正	1901.2	15枚	新人第7号原稿
220 Bd	21	フイヒテの信念(教壇)	海老名弾正	1901.6	18枚	新人第11号原稿
221 Bd	22	プロテスタント教の真義	海老名弾正	1901.11	11枚	新人第2巻第4号原稿
222 Bd	23	聖書の戦争主義	海老名弾正	1904.4	20枚	新人第5巻第4号原稿
223 Bd	24-1	ギユリキ氏の日本人進化論を読む(其の一)	海老名弾正	1904.7	18枚	新人第5巻第7号原稿
224 Bd	24-2	ギユリキ氏の日本人進化論を読む(其の二)	海老名弾正	1904.8	23枚	新人第5巻第8号原稿
225 Bd	25	第3期の基督教	海老名弾正	1909.11	10枚	新人第10巻第11号原稿
226 Bd	26	帝国教育家の反省を促す	海老名弾正	1909.2	9枚	新人第11巻第2号原稿
227 Bd	27	朝鮮伝道	海老名弾正	1910.10	11枚	新人第11巻第10号原稿、前欠
228 Bd	28	英文演説原稿	海老名みや子	[1915]	12枚	クラントラッピッドアメリカンボールド婦人伝道会での話
229 Bd	29	英文講話原稿	海老名みや子	[1915]	5p	基督教との出会いについて
230 Bd	30	英文講話原稿	海老名みや子	[1919]	11枚	日本の女性について
231 Bd	31	英文講話原稿	海老名みや子	[1919]	12枚	日本の女子教育と基督教について
232 Bd	32	英文演説原稿	海老名みや子	[1919]	4枚	ロンドンライシーアムクラブに於、日本の女子教育について

ID	文書番号	文献名	著者名	年月日	形態	注記
233 Bd	33	英文演説原稿	海老名みや子	[1915]	3枚	アメリカにて、基督教女子教育等について
234 Bd	34	英文草稿断簡	海老名弾正	年月日不明	1枚	明治維新前後の人口について
235 Bd	35	英文講話原稿	海老名みや子	[1919]	2枚	世界大戦における女性
236 Bd	36	[寮問題について]	海老名弾正	年月日不明	1枚	同志社時報原稿用紙にペン書
237 Bd	37	”Student-professorship”募集要項	同志社大学	1926.9.29	4枚	
238 Bd	38-1	基督の現身	海老名弾正	1909.2	20枚	「新人」10巻3号原稿
239 Bd	38-2	自我の救	海老名弾正	1909.4	18枚	「新人」10巻5号原稿
240 Bd	38-3	新生の風光	海老名弾正	1909.12	15枚	「新人」11巻1号原稿
241 Bd	38-4	国體に於ける基督	海老名弾正	1910.1	11枚	「新人」11巻2号原稿
242 Bd	38-5	神の自現	海老名弾正	1910.2	14枚	「新人」11巻4号原稿
243 Bd	38-6	永遠の基督	海老名弾正	1910.10	12枚	「新人」11巻11号原稿
244 Bd	38-7	弱者の宗教と強者の宗教	海老名弾正	1911.2	12枚	「新人」12巻3号原稿
245 Bd	38-8	現代に対する基督教の使命	海老名弾正	1911.3	13枚	「新人」12巻4号原稿
246 Bd	38-9	東洋に於ける基督教の使命	海老名弾正	1911.12	16枚	「新人」13巻1号原稿
247 Bd	38-10	人格の不滅	海老名弾正	1912.6	15枚	「新人」13巻7号原稿
248 Bd	38-11	復活の生活	海老名弾正	1912.10	13枚	「新人」13巻11号原稿
249 Bd	38-12	憂国の至情	海老名弾正	1912.11	15枚	「新人」13巻12号原稿
250 Bd	38-13	パウロの世界的伝道	海老名弾正	1912.12	14枚	「新人」14巻1号原稿
251 Bd	38-14	覚生の人	海老名弾正	1913.4	15枚	「新人」14巻5号原稿
252 Bd	38-15	天に貯へある寶	海老名弾正	1913.5	12枚	「新人」14巻6号原稿

ID	文書番号	文献名	著者名	年月日	形態	注記
253 Bd	38-16	隠れたる人生	海老名弾正	1913.6	16枚	「新人」14巻7号原稿
254 Bd	38-17	戦闘の教會	海老名弾正	1913.8	11枚	「新人」14巻9号原稿
255 Bd	38-18	研究より生活へ	海老名弾正	1913.10	16枚	「新人」14巻11号原稿
256 Bd	38-19	国民教育の新要素	海老名弾正	1914.1	17枚	「新人」15巻2号原稿
257 Bd	38-20	何を自覺せしや	海老名弾正	1914.3	13枚	「新人」15巻4号原稿
258 Bd	38-21	健闘の靈	海老名弾正	1914.7	13枚	「新人」15巻8号原稿
259 Bd	38-22	包括的生命	海老名弾正	1914.8	13枚	「新人」15巻9号原稿
260 Bd	38-23	全人創造の起点	海老名弾正	1914.11	14枚	「新人」15巻12号原稿
261 Bd	38-24	基督教の面目一新	海老名弾正	1914.12	23枚	「新人」16巻1号原稿
262 Bd	38-25	近代文明の根底	海老名弾正	1915.2	15枚	「新人」16巻4号原稿
263 Bd	38-26	衷心の要求	海老名弾正	1915.6	13枚	「新人」16巻7号原稿
264 Bd	38-27	靈肉一如の生活	海老名弾正	1915.10	10枚	「新人」16巻11号原稿
265 Bd	38-28	偉大なる国民の性格	海老名弾正	1915.12	15枚	「新人」17巻1号原稿
266 Bd	38-29	純潔の理想	海老名弾正	1917.1	17枚	「新人」18巻2号原稿
267 Bd	38-30	人類の新紀元	海老名弾正	1917.2	20枚	「新人」18巻3号原稿
268 Bd	38-31	復活の力	海老名弾正	1917.4	18枚	「新人」18巻5号原稿
269 Bd	38-32	メシアの出現と豫言	海老名弾正	1917.8	19枚	「新人」18巻9号原稿
270 Bd	38-33	世界の光	海老名弾正	1917.10	15枚	「新人」18巻11号原稿
271 Bd	38-34	良心の宗教	海老名弾正	1917.11	13枚	「新人」18巻12号原稿
272 Bd	38-35	世界恒久の平和は如何にしてくるか	海老名弾正	1918.3	18枚	「新人」19巻3号原稿

ID	文書番号	文献名	著者名	年月日	形態	注記
273 Bd	38-36	イエスの宗教の特質	海老名弾正	1918.4	15枚	「新人」19巻4号原稿
274 Bd	38-37	基督の福音と民本主義	海老名弾正	1918.8	11枚	「新人」19巻8号原稿
275 Bd	38-38	容積主義の破滅	海老名弾正	1918.12	20枚	「新人」19巻12号原稿
276 Bd	38-39	良心の親交	海老名弾正	1919.3	11枚	「新人」20巻2号原稿
277 Bd	38-40	新時代の曙光を望みて	海老名弾正	1919.4	20枚	「新人」20巻3号原稿
278 Bd	38-41	新時代の叫	海老名弾正	1920.9	16枚	「新人」21巻9号原稿
279 Bd	38-42	神人の人格的交通	海老名弾正	1920.10	16枚	「新人」21巻10号原稿
280 Bd	38-43	國家と教會	海老名弾正	1921.2	14枚	「新人」22巻2号原稿
281 Bd	38-44	創造の靈能	海老名弾正	1922.12	15枚	「新人」23巻12号原稿
282 Bd	38-45	経験の神	海老名弾正	1923.1	15枚	「新人」24巻1号原稿
283 Bd	38-46	信仰の道程	海老名弾正	1923.3	11枚	「新人」24巻3号原稿
284 Bd	38-47	共同教會の靈	海老名弾正	1923.4	9枚	「新人」24巻4号原稿
285 Bd	38-48	余が體驗の基督	海老名弾正	1923.5	15枚	「新人」24巻5号原稿
286 Bd	38-49	信仰と希望と愛	海老名弾正	1923.6	11枚	「新人」24巻6号原稿
287 Bd	38-50	地上の基督	海老名弾正	1923.9	9枚	「新人」24巻9号原稿
288 Bd	39	「基督教本義」書写原稿	海老名弾正	1931.10.	298枚	昭和6年10月31日夜半寫之とあり
289 Bd	40	基督教読本	海老名弾正	1936	332枚	校正原稿
290 Bd	41	宗教と国家	海老名弾正	年月日不明	48枚	
291 Bd	42	基督とパウロ	海老名弾正	年月日不明	12枚	
292 Bd	43	欧州国民の道德的覚醒	海老名弾正	「19--」	14枚	

ID	文書番号	文献名	著者名	年月日	形態	注記
293	Bd 44	「鉄砲伝播史」目次草案	海老名弾正	[19--].9.9	1枚	
294	Bd 45	同志社創立時代の日本	海老名弾正	年月日不明	10枚	
295	Bd 46	教師養成問題	海老名弾正	年月日不明	9枚	
296	Bd 47	基督教の真髄	海老名弾正	年月日不明	7枚	訂正の朱入り
297	Bd 48	再び現代の悲劇を語らしめよ	海老名弾正	年月日不明	15枚	
298	Bd 49	世界平和の基調	海老名弾正	年月日不明	8枚	
299	Bd 50	耶蘇キリストの神	海老名弾正	年月日不明	12枚	説教の梗概
300	Bd 51	[国際平和に関する原稿]	海老名弾正	年月日不明	8枚	
301	Bd 52	宗教及び徳育	海老名弾正	1921	2枚	十年度報告(同志社時報)とあり
302	Bd 53	原稿	海老名弾正	年月日不明	4枚	前欠
303	Bd 54	説教原稿断簡	海老名弾正	年月日不明	1枚	
304	Bd 55	「断想録」序文草稿	海老名弾正	年月日不明	2枚	
305	Bd 56	新日本精神の進展	海老名弾正	年月日不明	118枚	名古屋経済会講演記録
306	Bd 57	Blessed Junko Takezaki	海老名弾正	年月日不明	12枚	タイプ原稿
307	Bd 58	経験の神	海老名弾正	年月日不明	12枚	
308	Bd 59	新人原稿断簡	海老名弾正	年月日不明	1枚	
309	Bd 60	孝態法	海老名弾正	年月日不明	5枚	「台湾青年」原稿?
310	Bd 61	日本宗教の趨勢	海老名弾正	年月日不明	15枚	
311	Bd 62	進歩的新福音主義の拡張を望む	海老名弾正	年月日不明	5枚	
312	Bd 63	勇健なる人生観	海老名弾正	年月日不明	11枚	

ID	文書番号	文献名	著者名	年月日	形態	注記
313	Bd 64	新日本精神の誕生	海老名弾正	年月日不明	10枚	訂正の朱入り
314	Bd 65	新日本精神の誕生	海老名弾正	年月日不明	6枚	訂正の朱入り
315	Bd 66	舟を沖に出せ	海老名弾正	年月日不明	6枚	
316	Bd 67	[新日本精神]	海老名弾正	年月日不明	10枚	
317	Bd 68	新日本精神の誕生	海老名弾正	年月日不明	11枚	
318	Bd 69	日本精神の進化	海老名弾正	年月日不明	8枚	
319	Bd 70	講演草稿	海老名弾正	年月日不明	4枚	女子教育に関して
320	Bd 71	英文演説原稿	海老名みや子	[1919]	5枚	日本の女子教育に関して
321	Bd 72	英文演説原稿	海老名みや子	年月日不明	10枚	何の機会に話せしか不明とあり、日本の女性、母の思い出等
322	Bd 73	英文演説原稿	海老名みや子	[19--]	5枚	Berry夫妻歓迎挨拶
323	Bd 74	英文演説原稿	海老名みや子	年月日不明	1枚	Federal woman's clubを代表して挨拶
324	Bd 75	英文演説原稿	海老名弾正	年月日不明	1枚	ハワイからの訪問団歓迎挨拶
325	Bd 76	第51回卒業式式辞原稿	海老名弾正	1926	2枚	
326	Bd 77	Our future Evangelistic policy	海老名弾正	年月日不明	5枚	タイプ
327	Bd 78	山本愛子告別の辞	海老名弾正	年月日不明	3枚	
328	Bd 79	英文原稿	海老名弾正	[1921]	5枚	日本に於ける基督教のひろがり
329	Bd 80	英文原稿	海老名弾正	[1920]	16枚	大学令に基づき大学建物の充実に に関して
330	Bd 81	説教草稿	海老名弾正	年月日不明	1枚	
331	Bd 82	説教草稿	海老名弾正	年月日不明	2枚	
332	Bd 83	英文演説原稿	海老名弾正	[1921]	5枚	日本に於ける基督教のひろがり に関して

ID	文書番号	文献名	著者名	年月日	形態	注記
333	Bd 84	真我の姿	海老名弾正	年月日不明	巻紙1枚	説教原稿
334	Bd 85	神種の種蒔	海老名弾正	[1935]	3枚	創立60年にあたって
335	Bd 86	日本に於ける基督教	海老名弾正	年月日不明	7枚	
336	Bd 87	新女界原稿断簡		年月日不明	1枚	校正げら
337	Bd 88	原稿	海老名弾正	年月日不明	4枚	新人原稿
338	Bd 89	易之神観	海老名弾正	年月日不明	2枚	
339	Bd 90	英文原稿	海老名弾正	年月日不明	15枚	国際連盟と日本
340	Bd 91	第1篇「神」の序	海老名弾正	年月日不明	2枚	後欠
341	Bd 92	The religious condition of Japan	海老名弾正	年月日不明	5枚	後欠
342	Bd 93	[自伝(熊本時代)]	海老名弾正	年月日不明	136枚	全8篇
343	Be 2	日本組合熊本基督教会略史	日本組合熊本基督教会	1913.9.13	1冊	筆書、和綴
344	Be 3	太政官日誌		1869.1	7丁	横井平四郎横死の記事
345	Be 4	Glaube und Tat, Vol.2No.4	Julius Berber	1909.1	8p	
346	Be 5	Human brotherhood : an unexplored continent	Kingsley, Darwin P.	[1915]	p167-174	
347	Be 6	「新声」 第5編第2号	新声社	1901.2.15	92p	
348	Be 7	The influence of Christianity on the home	海老名みや子	[1919]	5枚	ピッツバーグの世界女性大会での演説
349	Be 8	Christian citizenship	Martin, James S.	年月日不明	8p	
350	Be 9	基督教迷謬論、第一	深沢利重	年月日不明	12丁	和装、筆書
351	Be 10	對支文化事業視察復命書	佐野英造(同志社大学神学科)	1924.10.30	38p	

C 書 簡

ID	文書番号	文献名	著者名	年月日	形態	注記
352	Ca 1	○横井みや子宛書簡	海老名喜三郎	[1882].6.24	封書1通	
353	Ca 2	横井みや子宛書簡	海老名喜三郎	[1882].7.4	封筒のみ	
354	Ca 3	○横井みや子宛書簡	海老名喜三郎	[1882].7.9	封書1通 (封筒なし)	
355	Ca 4	○横井みや子宛書簡	海老名喜三郎	[1882].7.15	封書1通	
356	Ca 5	○横井みや子宛書簡	海老名喜三郎	[1882].7.18	封書1通	
357	Ca 6	横井みや子宛書簡	海老名喜三郎	[1882].7.25	封筒のみ	宛名:伊勢時雄あて
358	Ca 7	横井みや子宛書簡	海老名喜三郎	[1882].8.3	封筒のみ	
359	Ca 8	○横井みや子宛書簡	海老名喜三郎	[1882].8.10	封書1通	
360	Ca 9	○横井みや子宛書簡	海老名喜三郎	[1882.8.12]	封書1通	
361	Ca 10	横井みや子宛書簡	海老名喜三郎	[1882].8.17	封筒のみ	宛名:伊勢時雄殿御留守
362	Ca 11	○横井みや子宛書簡	海老名弾正	[1882].8.27	封書1通	
363	Ca 12	横井みや子宛書簡	海老名弾正	[1882].4.27	封書1通 (封筒なし)	
364	Ca 13	横井みや子宛書簡	海老名弾正	[18--].6.11	封書1通 (封筒なし)	
365	Ca 14	横井みや子宛書簡	海老名弾正	[18--].7.3	封書1通 (封筒なし)	
366	Ca 15	横井みや子宛書簡	海老名弾正	[1882].8.16	封書1通 (封筒なし)	
367	Ca 16	横井みや子宛書簡	海老名弾正	[1882]	封書1通 (封筒なし)	
368	Ca 17	○横井みや子宛書簡	海老名弾正	[1882]	封書1通 (封筒なし)	
369	Ca 18	○海老名喜三郎宛書簡	横井みや子	[1882].5.7	封書1通 (封筒なし)	
370	Ca 19	○海老名喜三郎宛書簡	横井みや子	[1882].6.17	封書1通	
371	Ca 20	○海老名喜三郎宛書簡	横井みや子	[1882].6.20	封書1通	

○印は翻字文あり

ID	文書番号	文献名	著者名	年月日	形態	注記
372	Ca 21	○海老名喜三郎宛書簡	横井みや子	[1882].7.1	封書1通 (封筒なし)	
373	Ca 22	○海老名喜三郎宛書簡	横井みや子	[1882].7.11	封書1通	
374	Ca 23	○海老名喜三郎宛書簡	横井みや子	[1882].7.18	封書1通 (封筒なし)	
375	Ca 24	○海老名喜三郎宛書簡	横井みや子	[1882].7.24	封書1通	
376	Ca 25	海老名喜三郎宛書簡	横井みや子	[1882].7.31	封筒のみ	
377	Ca 26	○海老名喜三郎宛書簡	横井みや子	[1882].8.8	封書1通 (封筒なし)	
378	Ca 27	○海老名喜三郎宛書簡	横井みや子	[1882].8.19	封書1通 (封筒なし)	
379	Ca 28	○海老名喜三郎宛書簡	横井みや子	[1882].8.22	封書1通	
380	Ca 29	○海老名喜三郎宛書簡	横井みや子	[1882]	封書1通 (封筒なし)	
381	Ca 30	○海老名喜三郎宛書簡	横井みや子	[1882]	封書1通 (封筒なし)	
382	Ca 31	海老名喜三郎宛書簡	横井みや子	[1882]	封書1通 (封筒なし)	
383	Ca 32	海老名喜三郎宛書簡	横井みや子	[1882]	封書1通 (封筒なし)	下部欠損
384	Ca 33	書簡包紙			1点	結婚前の書簡とあり
385	Cb 1	○海老名みや子宛書簡	海老名弾正	[1884].8.5	封書1通	群馬四万温泉より
386	Cb 2	○海老名みや子宛書簡	海老名弾正	[1884].8.20	封書1通 (封筒なし)	前橋より
387	Cb 3	○海老名みや子宛書簡	海老名弾正	[1884].9.14	封書1通 (封筒なし)	上州伝道地より
388	Cb 4	海老名みや子宛書簡	海老名弾正	[1885].11.30	封書1通 (封筒なし)	
389	Cb 5	○海老名みや子宛書簡	海老名弾正	1891.7.17	封書1通	箱根より
390	Cb 6	○海老名みや子宛書簡	海老名弾正	1891.7.25	封書1通	箱根より
391	Cb 7	○海老名みや子宛書簡	海老名弾正	1891.8.1	封書1通	東京横井方より

○印は翻字文あり

ID	文書番号	文献名	著者名	年月日	形態	注記
392	Cb 8	○海老名みや子宛書簡	海老名弾正	1891.8.5	封書1通	東京横井方より
393	Cb 9	○海老名みや宛書簡	海老名弾正	1891.8.8	封書1通	東京横井方より
394	Cb 10	○海老名みや子宛書簡	海老名弾正	1891.8.13	封書1通	東京より
395	Cb 11	○海老名みや子宛書簡	海老名弾正	1891.8.18	封書1通	東京より
396	Cb 12	○海老名みや子宛書簡	海老名弾正	1891.9.8	封書1通	高崎より
397	Cb 13	○海老名みや子宛書簡	海老名弾正	1891.9.25	封書1通	新潟長岡より
398	Cb 14	○海老名みや子宛書簡	海老名弾正	1892.2.19	封書1通	熊本クラーク氏方より
399	Cb 15	○海老名みや子宛書簡	海老名弾正	1892.2.25	封書1通	熊本クラーク氏方より
400	Cb 16	○海老名みや子宛書簡	海老名弾正	1892.8.26	封書1通	紙焼きのみ
401	Cb 17	○海老名みや子宛書簡	海老名弾正	1892.8.27	封書1通	北海道日高赤心社より
402	Cb 18	○海老名みや子宛書簡	海老名弾正	1892.8.30	封書1通	北海道日高林方より
403	Cb 19	○海老名みや子宛書簡	海老名弾正	1892.9.3	封書1通	北海道釧路伊勢方より
404	Cb 20	○海老名みや子宛書簡	海老名弾正	1892.9.10	封書1通	紙焼きのみ
405	Cb 21	○海老名みや子宛書簡	海老名弾正	1892.9.17	封書1通	紙焼きのみ
406	Cb 22	○海老名みや子宛書簡	海老名弾正	1893.1.17	封書1通	尾道より
407	Cb 23	○海老名みや子宛書簡	海老名弾正	1893.1.18	封書1通	広島山中氏方より
408	Cb 24	○海老名みや子宛書簡	海老名弾正	1893.1.23	封書1通	広島山中氏方より
409	Cb 25	○海老名みや子宛書簡	海老名弾正	1899.3.28	封書1通	大阪国本氏方より
410	Cb 26	○海老名みや子宛書簡	海老名弾正	1899.4.2	封筒1通	大阪国本氏方より
411	Cb 27	○海老名みや子宛書簡	海老名弾正	1899.5.17	封書1通	高梁伊吹氏方より

○印は翻字文あり

ID	文書番号	文献名	著者名	年月日	形態	注記
412	Cb 28	○海老名みや子宛書簡	海老名弾正	1899.5.19	封書1通	高粱より
413	Cb 29	○海老名みや子宛書簡	海老名弾正	1906.4.15	封書1通	仙台デフォレスト氏方より
414	Cb 30	○海老名みや子宛書簡	海老名弾正	1906.4.19	封書1通	仙台デフォレスト氏方より
415	Cb 31	○海老名みや子宛書簡	海老名弾正	1927.11.3	封書1通	長崎より
416	Cb 32	海老名弾正宛書簡	海老名みや子	1891.7.27	封筒のみ	
417	Cb 33	○海老名弾正宛書簡	海老名みや子	1891.7.29	封書1通	東京横井氏方へ
418	Cb 34	○海老名弾正宛書簡	海老名みや子	1891.8.5	封書1通	東京横井氏方へ
419	Cb 35	○海老名弾正宛書簡	海老名みや子	1891.8.10	封書1通	東京横井氏方へ
420	Cb 36	○海老名弾正宛書簡	海老名みや子	[1891].8.14	封書1通 (封筒なし)	東京横井氏方へ
421	Cb 37	○海老名弾正宛書簡	海老名みや子	1899.3.31	封書1通	大阪宮川氏方へ
422	Cb 38	○海老名弾正宛書簡	海老名みや子	1899.4.4	封書1通	大阪宮川氏方へ
423	Cb 39	○海老名弾正宛書簡	海老名みや子	[18--].4.5	封書1通 (封筒なし)	
424	Cb 40	○海老名弾正宛書簡	海老名みや子	[18--].6.4	封書1通 (封筒なし)	
425	Cb 41	海老名みや子宛書簡	海老名弾正	1903.2.21	封書1通	福島県郡山より
426	Cb 42	海老名みや子宛書簡	海老名弾正	1908.11.22 (消印)	ハガキ1通	サンフランシスコより
427	Cb 43	海老名みや子宛書簡	海老名弾正	1909.4.21	封書1通	神戸森田氏方より
428	Cb 44	海老名みや子宛書簡	海老名弾正	1909.4.26	封書1通	愛知大服氏方より
429	Cb 45	海老名みや子宛書簡	海老名弾正	1910.4.1	ハガキ1通	韓国釜山ステーションにて
430	Cb 46	海老名みや子宛書簡	海老名弾正	1910.4.2	ハガキ1通	韓国京城より
431	Cb 47	海老名みや子宛書簡	海老名弾正	1910.4.3.	ハガキ1通	韓国仁川より

○印は翻字文あり

ID	文書番号	文献名	著者名	年月日	形態	注記
432	Cb 48	海老名みや子宛書簡	海老名弾正	1910.4.4	ハガキ1通	朝鮮龍山より
433	Cb 49	海老名みや子宛書簡	海老名弾正	1910.4.5	ハガキ1通	朝鮮平壤より
434	Cb 50	海老名みや子宛書簡	海老名弾正	1910.5.4	ハガキ1通	岡山より
435	Cb 51	海老名みや子宛書簡	海老名弾正	1910.5.9	ハガキ1通	岡山県津山より
436	Cb 52	海老名一雄宛書簡	海老名弾正	1910.5.10	ハガキ1通	岡山県津山より
437	Cb 53	海老名みや子宛書簡	海老名弾正	1911.6.24	ハガキ1通	朝鮮龍山より
438	Cb 54	海老名みや子宛書簡	海老名弾正	1911.6.27	ハガキ1通	京城より
439	Cb 55	海老名みや子宛書簡	海老名弾正	1912.4.16	ハガキ1通	門司市より
440	Cb 56	海老名みや子宛書簡	海老名弾正	1912.4.18	ハガキ1通	門司市より
441	Cb 57	海老名みや子宛書簡	海老名弾正	1912.4.29(消印)	ハガキ1通	八幡より
442	Cb 58	海老名みや子宛書簡	海老名弾正	1912.10.8	ハガキ1通	大阪より
443	Cb 59	海老名みや子宛書簡	海老名弾正	1915.1.27	ハガキ1通	大阪より
444	Cb 60	海老名みや子宛書簡	海老名弾正	1915.4.30	ハガキ1通	彦根より
445	Cb 61	海老名みや子宛書簡	海老名弾正	1911.6.24	ハガキ1通	朝鮮龍山より
446	Cb 62	海老名みや子宛書簡	海老名弾正	1911.6.28	ハガキ1通	平壤より
447	Cb 63	海老名みち子宛書簡	海老名弾正	[19--].4.1	封書1通 (封筒なし)	
448	Cb 64	海老名一雄宛書簡	海老名弾正	[19--].11.29	封書1通	封筒宛名はみち子宛
449	Cb 65	海老名みや子宛書簡	海老名弾正	1923.12	封書1通	アメリカへの船上から、 13,15,17,19日付
450	Cb 66	海老名みち子宛書簡	海老名弾正	[19--].12.14	封書1通	漢詩6篇
451	Cb 67	海老名みや子宛書簡	海老名弾正	1924.1.22	封書1通	ニューヨークより

○印は翻字文あり

ID	文書番号	文献名	著者名	年月日	形態	注記
452	Cb 68	海老名みや子宛書簡	海老名弾正	1924.1.26	封書1通	ニューヨークより
453	Cb 69	海老名みや子宛書簡	海老名弾正	1924.2.11	封書1通	ニューヨークより
454	Cb 70	海老名みや子宛書簡	海老名弾正	1924.2.14	封書1通	ニューヨークより
455	Cb 71	海老名みや子宛書簡	海老名弾正	1924.2.25	封書1通	ニューヨークより
456	Cb 72	海老名みや子宛書簡	海老名弾正	1924.3.4	封書1通	ニューヨークより
457	Cb 73	海老名みや子宛書簡	海老名弾正	1924.3.6	封書1通	ニューヨークより
458	Cb 74	海老名みや子宛書簡	海老名弾正	1924.3.11	封書1通	Waterburgより
459	Cb 75	海老名みや子宛書簡	海老名弾正	1924.3.13	封書1通	ワシントンより
460	Cb 76	海老名みや子宛書簡	海老名弾正	1924.3.16	封書1通	ニューヨークより
461	Cb 77	海老名みや子宛書簡	海老名弾正	1924.3.22(消 印)	封書1通	South Hadleyより
462	Cb 78	海老名みや子宛書簡	海老名弾正	1924.3.24	封書1通	Amherstより
463	Cb 79	海老名みや子宛書簡	海老名弾正	1924.3.26	封書1通	ニューヨークより
464	Cb 80	海老名みや子宛書簡	海老名弾正	1924.4.3	ハガキ1枚	ニューヨークより
465	Cb 81	海老名みや子宛書簡	海老名弾正	1924.4.7	封書1通	ニューヨークより
466	Cb 82	海老名みや子宛書簡	海老名弾正	1924.4.10	封書1通	Clevelandより
467	Cb 83	海老名みや子宛書簡	海老名弾正	1924.4.12	ハガキ1枚	Clevelandより
468	Cb 84	海老名みや子宛書簡	海老名弾正	1924.4.19	封書1通	シカゴより
469	Cb 85	海老名みや子宛書簡	海老名弾正	1924.5.2	封書1通	Los Angelesより
470	Cb 86	海老名みや子宛書簡	海老名弾正	1924.5.30	封書1通	Claremontより
471	Cb 87	海老名弾正宛書簡	海老名みや子	[1908].5.29	封書1通 (封筒なし)	

ID	文書番号	文献名	著者名	年月日	形態	注記
472	Cb 88	海老名弾正宛書簡	海老名みや子	1908.8.11	ハガキ1通	パリ日本大使館気付
473	Cb 89	海老名弾正宛書簡	海老名みや子	1908.11.11	ハガキ1枚	サンフランシスコ千葉宅気付
474	Cb 90	海老名弾正宛書簡	海老名みや子	[1908.10]	封書1通	ロンドンへ
475	Cb 91	海老名弾正宛書簡	海老名みや子	1911.4.26	封書1通	長崎へ
476	Cb 92	海老名弾正宛書簡	海老名みや子	1912.4.26	封書1通	福岡へ
477	Cb 93	海老名弾正宛書簡	海老名みや子	1912.10.28	封書1通	足利菱木氏方へ
478	Cb 94	海老名弾正宛書簡	海老名みや子	1914.6.23	封書1通	朝鮮平壤高橋氏方へ
479	Cb 95	海老名弾正宛書簡	海老名みや子	1914.7.1(消印)	封書1通	朝鮮京城山本氏方へ
480	Cb 96	海老名弾正宛書簡	海老名みや子	1914.7.4	封書1通	朝鮮京城山本氏方へ
481	Cb 97	海老名弾正宛書簡	海老名みや子	1915.2.3	封書1通	京都へ
482	Cb 98	海老名弾正宛書簡	海老名みや子	1924.1.29	封書1通	ボストンへ、大坂毎日英字新聞記事(ルーズベルト婦人演説)同封
483	Cb 99	海老名弾正宛書簡	海老名みや子	[1905].7.13	封書1通	神戸市田氏方へ
484	Cc 1	[横井時雄宛書簡]	海老名喜三郎	[1882].7.26	封書1通 (封筒なし)	
485	Cc 2	[横井みや子宛書簡]	海老名弾正	[1882].7.18	封書1通 (封筒なし)	
486	Cc 3	[横井みや子宛書簡]	海老名弾正	[1882]	封書断簡	
487	Cc 4	菊田市五郎宛書簡	海老名弾正	1905.8.21	封書1通	
488	Cc 5	和田劔之助宛書簡	海老名弾正、 島田三郎	1905.11.13	封書1通	国民作新會創設の趣旨、会則同封
489	Cc 6	海老名一雄宛書簡	海老名弾正	1908.6	封書1通	米国通信(海老名牧師活動詳報)千葉豊治著同封
490	Cc 7	海老名みや子宛書簡	海老名弾正	[1908.6]	封書1通 (封筒なし)	千葉ひろ子書簡(1908.6.15)に同封されていたもの
491	Cc 8	淵澤能恵子宛書簡	三四	[1916].5.5	封書1通 (封筒なし)	

○印は翻字文あり

ID	文書番号	文献名	著者名	年月日	形態	注記
492	Cc 9	海老名弾正宛書簡	海老名一雄	[1899].4.1	封書1通 (封筒なし)	母みや子差出の封筒に同封
493	Cc 10	海老名みや子宛書簡	海老名寿	1932.2.6	封書1通	サンフランシスコより
494	Cc 11	内務大臣末松謙澄宛届書	海老名弾正、 山本忠美	1900.11	5枚	「新人」発行届及び保証金上納書
495	Cc 12	老岐殿坂本郷教会宛書簡	海老名弾正	1908.8.15	封書1通	ロンドンより
496	Cc 13	海老名一雄宛書簡	海老名弾正	1908.11.20	ハガキ1枚	Pacific Theological Seminary にて
497	Cc 14	基督教通信社宛書簡	海老名弾正	[1---].2.12	封書1通 (封筒なし)	教会関係語の発生時期に関して回答
498	Cc 15	宮川経輝宛書簡	海老名弾正	[1901].9.16	封書1通 (封筒なし)	新人原稿依頼
499	Cc 16	海老名雄二宛書簡	海老名弾正	1913.7.16	ハガキ1通	札幌より
500	Cc 17	岡崎俊雄(新人社)宛書簡	海老名弾正	1915.2.2	ハガキ1通	
501	Cc 18	J.C.Craig宛書簡(控)	海老名弾正	1920.8.6	1枚	ロンドンでの礼
502	Cc 19	Enoch F. Bell宛書簡(控)	海老名弾正	1921.4.30	3枚	アメリカンボードへ同志社現状報告
503	Cc 20	高橋卯三郎兄に答ふ	海老名弾正	年月日不明	7枚	教勢振起策の批評に対して
504	Cc 21	祈祷会出席の諸君宛書簡	海老名弾正	[1---].3.25	封書1通 (封筒なし)	
505	Cc 22	海老名あや子宛書簡	海老名弾正	[19--].10.18	封書1通 (封筒なし)	
506	Cc 23	海老名みち子宛書簡	海老名弾正	[19--].12.13	封書1通 (封筒なし)	熊本への墓参同行を求める
507	Cc 24	得田石径宛書簡	海老名弾正	[1936].12.31	封書1通 (封筒なし)	自動車事故のこと報告
508	Cc 25	阿部むろ宛書簡	海老名みや子	1886.5.20(消印)	ハガキ1通	
509	Cc 26	阿部むろ宛書簡	海老名みや子	[1---].8.17	封書1通 (封筒なし)	前欠
510	Cc 27	阿部むろ宛書簡	海老名みや子	[1---].2.3	封書1通 (封筒なし)	
511	Cc 28	湯浅もよ宛書簡	海老名みや子	[1884].2.5	ハガキ1枚	

ID	文書番号	文献名	著者名	年月日	形態	注記
512	Cc 29	長尾歌代宛書簡	海老名みや子	[1900].2.22	封書1通 (封筒なし)	
513	Cc 30	阿部むろ宛書簡	海老名みや子	年月日不明	封書1通 (封筒なし)	
514	Cc 31	長尾歌代宛書簡	海老名みや子	[1---].4.2	封書1通 (封筒なし)	
515	Cc 32	阿部むろ宛書簡	海老名みや子	年月日不明	封書1通 (封筒なし)	後欠
516	Cc 33	長尾歌代宛書簡	海老名みや子	[1901].12.13	封書1通 (封筒なし)	
517	Cc 34	宛名不明書簡	海老名弾正	[1928]	封書1通 (封筒なし)	病氣回復の報、同志社理事選のこと等
518	Cd A-1	○海老名みや子宛書簡	安部磯雄	1899.4.3	ハガキ1通	
519	Cd A-2	Cd Y-131をみよ				
520	Cd A-3	Cd Y-132をみよ				
521	Cd A-4	Cd Y-133をみよ				
522	Cd A-5	海老名みや子宛書簡	相原一郎介	1910.11.16	封書1通	
523	Cd A-6	海老名弾正宛書簡	相原一郎介	1911.3.31	封書1通	退院報告
524	Cd A-7	海老名弾正宛書簡	秋山銀二郎	[1---].5.12	封書1通	拙稿「耶蘇教排撃論」に対する海老名の意見に対して
525	Cd A-8	海老名弾正宛書簡	姉崎正治	1912.1.15	封書1通	
526	Cd A-9	海老名弾正宛書簡	姉崎正治	1912.7.20	封書1通	国際団体の聯合と其中央局の組織(抄訳)同封
527	Cd A-10	海老名弾正宛書簡	姉崎正治	1913.2.12	封書1通	国民新聞社騒乱事件に関して
528	Cd A-11	海老名弾正宛書簡	姉崎正治	1919.6.22	封書1通	ロンドンへ
529	Cd A-12	海老名弾正宛書簡	姉崎正治	1919.6.25	封書1通	ロンドンへ
530	Cd A-13	海老名弾正宛書簡	荒川文六	1915.1.11	封書1通	福岡での講演承諾の礼
531	Cd A-14	海老名弾正宛書簡	荒木真弓	1908.8.29	封書1通	米国滞在中の海老名へ教会の様子報告

○印は翻字文あり

ID	文書番号	文献名	著者名	年月日	形態	注記
532	Cd A-15	海老名弾正、みや子宛書簡	浅田泰順	1912.5.1	封書1通	
533	Cd A-16	海老名弾正宛書簡	麻生正蔵	1926.7.10	封書1通	同志社総長留任を切望
534	Cd A-17	海老名みや子宛書簡	阿部むろ	1919.6.22	封書1通	ロンドンへ留守宅の様子報告
535	Cd A-18	海老名みや子宛書簡	阿部むろ	1919.9.24	封書1通	ボストンへ留守宅の様子報告
536	Cd A-19	海老名みや子宛書簡	阿部むろ	1919.12.15	封書1通	サンフランシスコへ留守宅の様子報告
537	Cd A-20	海老名みや子宛書簡	阿部むろ	1923.10.9	封書1通	京都へ東京の宅の様子報告
538	Cd A-21	宛名不明書簡	阿部むろ	年月日不明	封書1通 (封筒なし)	
539	Cd A-22	宛名不明書簡	阿部むろ	年月日不明	封筒のみ	
540	Cd A-23	宛名不明書簡	阿部むろ	年月日不明	封書1通 (封筒なし)	
541	Cd A-24	書簡断簡	阿部むろ	年月日不明	2枚	
542	Cd A-25	歌代宛書簡	阿部むろ	年月日不明	封書1通 (封筒なし)	
543	Cd A-26	長尾歌代宛書簡	阿部むろ	年月日不明	封書1通 (封筒なし)	
544	Cd A-27	鈴木宛書簡	長尾男柳	[1---].7.1	封書1通 (封筒なし)	
545	Cd A-28	海老名弾正宛書簡	安部清蔵	[19--].10.1	封書1通 (封筒なし)	神戸教会牧師招聘の辞退の理由
546	Cd A-29	斉藤せき宛書簡	阿部しのぶ	年月日不明	封書1通 (封筒なし)	
547	Cd A-30	阿部むろ宛書簡	阿部力	1887.7.17	封書1通	
548	Cd A-31	阿部むろ宛書簡	阿部力	1887.5.4	封書1通	
549	Cd A-32	阿部むろ宛書簡	阿部宇太代	1890.2.18	封筒のみ	
550	Cd A-33	阿部むろ宛書簡	阿部うた	1888.6.17	封筒のみ	
551	Cd A-34	阿部むろ宛書簡	阿部歌	年月日不明	封書1通 (封筒なし)	

ID	文書番号	文献名	著者名	年月日	形態	注記
552	Cd A-35	Cd Y-134をみよ				
553	Cd A-36	Cd Y-135をみよ				
554	Cd A-37	Cd Y-136をみよ				
555	Cd A-38	Cd Y-137をみよ				
556	Cd A-39	海老名弾正宛書簡	安房勝精	1899.1.30	封書1通	勝安逝去弔問礼
557	Cd A-40	金子借用証(海老名久也宛)	足達八郎、伊藤知格、橋爪	1880.3.24	1枚	
558	Cd A-41	定約証書(海老名久也宛)	足達八郎、町野康敬、伊藤	1880.9.1	1枚	
559	Cd A-42	金子借用証(海老名久也宛)	町野康敬、伊藤知格、足達	1880.9.1	1枚	
560	Cd A-43	金子借用証(海老名弾正宛)	足達八郎、伊藤知格、町野	1882.9.15	1枚	
561	Cd A-44	海老名弾正、みや子宛書簡	安達八郎	1898.4.6	封書1通	
562	Cd A-45	海老名弾正宛書簡	安達八郎	1898.9.24	封書1通	
563	Cd A-46	海老名弾正宛書簡	安達八郎	1906.5.24	封書1通	
564	Cd A-47	海老名弾正宛書簡	安達八郎、盛照	1906.9.13	封書1通	娘の縁談の礼
565	Cd A-48	海老名弾正宛書簡	安達盛照	1906.12.11	封書1通	
566	Cd A-49	海老名弾正宛書簡	Munano領事夫妻	1915.9.30	封書1通	レセプション招待状
567	Cd A-50	海老名みや子宛書簡	赤星典太	1938.5	封書1通	横井小楠先生七十年記念会案内
568	Cd A-51	海老名弾正宛書簡	赤堀郁太郎	1920.3.17	封書1通	同志社総長就任祝い
569	Cd A-52	海老名弾正宛書簡	赤星皎	[19--].9.24	封書1通	長女縁談の礼
570	Cd A-53	海老名みや子宛書簡	赤須廣	1913.8.2	封書1通	(日曜学校会員)訪問状況報告書同封
571	Cd A-54	海老名弾正宛書簡	赤沢昂	1923.8.16	封書1通	一雄の船中での様子報告

ID	文書番号	文献名	著者名	年月日	形態	注記
572	Cd A-55	海老名弾正宛書簡	安藤乙三郎	1914.5.9	封書1通	
573	Cd A-56	海老名みや子宛書簡	荒木真弓	1917.5.8	ハガキ1通	
574	Cd A-57	海老名弾正、みや子宛書簡	荒木真弓	1917.5.12	ハガキ1通	見舞いの礼
575	Cd A-58	海老名弾正宛書簡	荒木真弓	1901.9.7	封書1通	
576	Cd A-59	海老名弾正宛書簡	相島寅次郎	[1889].7.31	封書1通	前欠
577	Cd A-60	海老名弾正、みや子宛書簡	荒井栄蔵	1903.7.3	封書1通	荒井俊郎麻布中学転学許可状同封
578	Cd A-61	海老名弾正宛書簡	荒川重秀	[19--]	封書1通 (封筒なし)	日米倶楽部大会案内
579	Cd A-62	海老名弾正宛書簡	有馬半蔵	[1889].7.30	封書1通	鹿児島へ来訪説教依頼
580	Cd A-63	海老名弾正宛書簡	有富虎之助	1907.1.9	封書1通	
581	Cd A-64	海老名弾正、みや子宛書簡	浅田恭順	1912.6.18	封書1通	
582	Cd A-65	海老名弾正宛書簡	浅井友太郎、 泰	1915.7.6	封書1通	海老名夫妻渡米成功祈る
583	Cd A-66	海老名弾正宛書簡	芦田慶治	1920.3.19	封書1通	海老名総長就任に際し同志社の 存立意義等言及
584	Cd A-67	クリスマスカード	Acino, K	年月日不明	ハガキ1通	
585	Cd A-68	書簡断簡	阿部むろ?	年月日不明	2枚	
586	Cd D-1	海老名弾正宛書簡	大工原銀太郎	1901.10.27	封書1通	本郷教会オルガン購入費一部送 付の旨
587	Cd D-2	海老名弾正宛書簡	大工原銀太郎	1902.1.28	封書1通	「新人」代金送付の旨
588	Cd D-3	海老名弾正宛書簡	伊達源一郎	1920.3.18	封書1通	日本国際連盟協會会議案内
589	Cd D-4	海老名弾正宛書簡	The Dendo-dan	1917.4.30	封筒のみ	
590	Cd D-5	海老名弾正宛書簡	同志社校友会 京都支部	1929.1.22	ハガキ1通	山本覚馬記念晩餐会案内
591	Cd D-6	海老名弾正宛書簡	同志社校友会 大阪支部	1920.10.29	封書1通	大阪支部例会案内

○印は翻字文あり

ID	文書番号	文献名	著者名	年月日	形態	注記
592	Cd D-7	海老名弾正宛書簡	同志社教会	1921.1.19	封書1通	役員会案内
593	Cd E-1	海老名みや子宛書簡	江原素六	1912.4.11	ハガキ1通	婦人会出席できぬ旨
594	Cd E-2	海老名みや子宛書簡	海老名あや子	1919.5.28	封書1通	
595	Cd E-3	松本ムネヨシ、阿部むろ宛書簡	海老名あや子	1918.6.12	封書1通	Shinyo丸船上より
596	Cd E-4	海老名道子宛書簡	海老名あや子	1919.6.12	封書1通	Shinyo丸船上より
597	Cd E-5	海老名道子宛書簡	海老名あや子	1919.6.12	封筒のみ	Shinyo丸船上より
598	Cd E-6	海老名みや子宛書簡	海老名あや子	1919.7.9	封書1通	パシフィックグローブより
599	Cd E-7	海老名道子宛書簡	海老名あや子	1919.8.11	封書2通(同封)	孝子宛書簡、音楽会プログラム同封
600	Cd E-8	海老名道子宛書簡	海老名あや子	1919.8.5	封書1通	ノルシイ宛、雄二宛(David Koh Chiba書簡)同封
601	Cd E-9	海老名道子宛書簡	海老名あや子	1919.9.12	封書1通	サンフランシスコより
602	Cd E-10	海老名道子宛書簡	海老名あや子	1919.9.18	封書1通	サンフランシスコより
603	Cd E-11	海老名みち子宛書簡	海老名あや子	1919.9.28	封書1通	サンフランシスコより
604	Cd E-12	海老名みち子宛書簡	海老名あや子	1919.10.4	封書1通	サンフランシスコより
605	Cd E-13	海老名みち子宛書簡	海老名あや子	1919.10.13	封書1通	まさ子、雄二宛書簡同封
606	Cd E-14	海老名みや子宛書簡	海老名あや子	1919.10.13	封書1通	サンフランシスコより
607	Cd E-15	海老名一家宛書簡	海老名あや子	1919.10.25	封書1通	横断鉄道車中から
608	Cd E-16	海老名みち子宛書簡	海老名あや子	1919.10.26	封書1通	横断鉄道車中から
609	Cd E-17	海老名みや子宛書簡	海老名あや子	1919.11.7	封書1通	名刺7枚同封
610	Cd E-18	海老名みち子宛書簡	海老名あや子	1919.11.7	封書1通	留学先(South Hadley)より
611	Cd E-19	海老名みち子宛書簡	海老名あや子	1919.11.9	封書1通	〃

ID	文書番号	文献名	著者名	年月日	形態	注記
612	Cd E-20	海老名みち子宛書簡	海老名あや子	1919.11.16	封書1通	留学先(South Hadley)より
613	Cd E-21	海老名弾正宛書簡	海老名あや子	1919.11.18	ハガキ1通	〃
614	Cd E-22	海老名みち子宛書簡	海老名あや子	1919.11.22	封書1通	〃
615	Cd E-23	海老名みや子宛書簡	海老名あや子	1919.11.23	封書1通	留学先(South Hadley)より
616	Cd E-24	海老名一家宛書簡	海老名あや子	1919.11.28	封書1通	〃
617	Cd E-25	海老名みち子宛書簡	海老名あや子	1919.11.30	封書1通	留学先(South Hadley)より
618	Cd E-26	海老名みち子宛書簡	海老名あや子	1919.12.8	封書1通	〃
619	Cd E-27	海老名みち子宛書簡	海老名あや子	1919.12.11	封書1通	〃
620	Cd E-28	海老名みや子宛書簡	海老名あや子	1919.12.11	封書1通	〃
621	Cd E-29	海老名みや子宛書簡	海老名あや子	1919.12.13	封書1通	〃
622	Cd E-30	海老名みや子宛書簡	海老名あや子	1919.12.15	封書1通	〃
623	Cd E-31	海老名みや子宛書簡	海老名あや子	1919.12.17	封書1通	〃
624	Cd E-32	海老名みや子宛書簡	海老名あや子	1919.12.20	封書1通	休暇先(Boston)より
625	Cd E-33	海老名みや子宛書簡	海老名あや子	1919.12.22	封書1通	〃
626	Cd E-34	海老名みや子宛書簡	海老名あや子	1919.12.24	封書1通	〃
627	Cd E-35	海老名弾正、みや子宛書簡	海老名あや子	1919.12.26	封書1通	〃
628	Cd E-36	海老名みや子宛書簡	海老名あや子	1919.12.29	封書1通	〃
629	Cd E-37	海老名みや子宛書簡	海老名あや子	1919.12.31	封書1通	〃
630	Cd E-38	海老名弾正、みや子宛書簡	海老名あや子	1920.1.6	封書1通	〃
631	Cd E-39	海老名みや子宛書簡	海老名あや子	1920.1.7	封書1通	留学先(South Hadley)より

○印は翻字文あり

ID	文書番号	文献名	著者名	年月日	形態	注記
632	Cd E-40	海老名みや子宛書簡	海老名あや子	1920.1.8	封書1通	〃
633	Cd E-41	海老名弾正、道子宛書簡	海老名あや子	1920.1.10	封書1通	留学先(South Hadley)より
634	Cd E-42	海老名みや子宛書簡	海老名あや子	1920.1.14	封書1通	〃
635	Cd E-43	海老名みや子、道子宛書簡	海老名あや子	1920.1.16	封書1通	〃
636	Cd E-44	海老名みや子、みち子宛書簡	海老名あや子	1920.1.17,18	封書1通	留学先(South Hadley)より
637	Cd E-45	海老名みち子宛書簡	海老名あや子	1920.1.23	封書1通	〃
638	Cd E-46	海老名みや子宛書簡	海老名あや子	1920.1.24	封書1通	〃
639	Cd E-47	海老名みや子宛書簡	海老名あや子	1920.1.25	ハガキ1通	〃
640	Cd E-48	海老名みや子宛書簡	海老名あや子	1920.1.25	封書1通	〃
641	Cd E-49	海老名雄二、弾夫宛書簡	海老名あや子	1920.1.26	封書1通	〃
642	Cd E-50	海老名孝子宛書簡	海老名あや子	1920.1.31	封書1通	〃
643	Cd E-51	海老名みや子宛書簡	海老名あや子	1920.2.4	封書1通	〃
644	Cd E-52	海老名みや子宛書簡	海老名あや子	1920.2.5	封書1通	〃
645	Cd E-53	海老名みや子宛書簡	海老名あや子	1920.2.6	封書1通	〃
646	Cd E-54	海老名みや子宛書簡	海老名あや子	1920.2.8	封書1通	〃
647	Cd E-55	海老名みや子宛書簡	海老名あや子	1920.2.13	封書1通	〃
648	Cd E-56	海老名みち子宛書簡	海老名あや子	1920.2.15	封書1通	〃
649	Cd E-57	海老名孝子宛書簡	海老名あや子	1920.2.20	封書1通	〃
650	Cd E-58	海老名みち子宛書簡	海老名あや子	1920.2.21	封書1通	〃
651	Cd E-59	海老名みや子宛書簡	海老名あや子	1920.2.20	封書1通	〃

○印は翻字文あり

ID	文書番号	文献名	著者名	年月日	形態	注記
652	Cd E-60	海老名みや子宛書簡	海老名あや子	1920.2.25	封書1通	〃
653	Cd E-61	海老名みち子宛書簡	海老名あや子	1920.2.26	封書1通	留学先(South Hadley)より
654	Cd E-62	海老名みや子宛書簡	海老名あや子	1920.3.7	封書1通	〃
655	Cd E-63	海老名みや子宛書簡	海老名あや子	1920.3.8,3.12	封書2通	留学先(South Hadley)より
656	Cd E-64	海老名みや子宛書簡	海老名あや子	1920.3.14	封書1通	〃
657	Cd E-65	海老名弾正宛書簡	海老名あや子	1920.3.16	ハガキ1通	〃
658	Cd E-66	海老名みや子宛書簡	海老名あや子	1920.3.19	封書1通	〃
659	Cd E-67	海老名みや子宛書簡	海老名あや子	1920.3.21	封書1通	〃
660	Cd E-68	海老名みち子宛書簡	海老名あや子	1920.3.25	封書1通	〃
661	Cd E-69	海老名弾正宛書簡	海老名あや子	1920.3.30	封書1通	休暇先(Boston)より
662	Cd E-70	海老名みや子宛書簡	海老名あや子	1920.4.4	封書1通	留学先より
663	Cd E-71	海老名みや子宛書簡	海老名あや子	1920.4.6	封書1通	留学先(South Hadley)より
664	Cd E-72	海老名弾正、みや子宛書簡	海老名あや子	1920.4.9	封書1通	〃
665	Cd E-73	海老名みや子宛書簡	海老名あや子	1920.4.17	封書1通	〃
666	Cd E-74	海老名雄二宛書簡	海老名あや子	1920.4.25	封書1通	みや子宛書簡同封
667	Cd E-75	海老名みや子宛書簡	海老名あや子	1920.4.30,5.2	封書1通 (封筒なし)	留学先(South Hadley)より
668	Cd E-76	海老名みや子宛書簡	海老名あや子	1920.5.7,5.9	封書2通	〃
669	Cd E-77	海老名みや子宛書簡	海老名あや子	1920.5.14	封書1通	〃
670	Cd E-78	海老名みや子宛書簡	海老名あや子	1920.5.24	封筒のみ	〃
671	Cd E-79	海老名みや子宛書簡	海老名あや子	1920.5.23,29, 30	封書3通(同封)	〃

○印は翻字文あり

ID	文書番号	文献名	著者名	年月日	形態	注記
672	Cd E-80	海老名雄二宛書簡	海老名あや子	1920.5.24	ハガキ1通	〃
673	Cd E-81	海老名みや子宛書簡	海老名あや子	1920.5.29	封書1通	留学先(South Hadley)より
674	Cd E-82	海老名みや子宛書簡	海老名あや子	1920.6.5	封書1通	押し花在中
675	Cd E-83	海老名みや子宛書簡	海老名あや子	1920.6.11	封書1通	留学先(South Hadley)より
676	Cd E-84	海老名みや子宛書簡	海老名あや子	1920.6.17,18	封書2通(同封)	留学先より
677	Cd E-85	海老名孝子、みち子宛書簡	海老名あや子	1920.6.20	封書1通	みや子宛(6.18付)同封
678	Cd E-86	海老名みち子宛書簡	海老名あや子	1920.7.11	封書1通	留学先より
679	Cd E-87	海老名みや子宛書簡	海老名あや子	1920.7.16	封書1通	休暇先(Boston)より
680	Cd E-88	海老名みや子宛書簡	海老名あや子	1920.7.22	封書1通	休暇先(Boston)より
681	Cd E-89	海老名みや子宛書簡	海老名あや子	1920.9.5	封書1通	留学先(South Hadley)より
682	Cd E-90	海老名みや子宛書簡	海老名あや子	1920.9.7	封書1通	〃
683	Cd E-91	海老名みや子宛書簡	海老名あや子	1920.1.11	封書1通	〃
684	Cd E-92	海老名みや子宛書簡	海老名あや子	1920.12.13	封筒のみ	〃
685	Cd E-93	海老名みや子宛書簡	海老名あや子	1920.12.17	封筒のみ	〃
686	Cd E-94	海老名まさお、雄二宛書簡	海老名あや子	1920.2.20	封書1通	〃
687	Cd E-95	海老名みや子宛書簡	海老名あや子	1921.1.5	封書1通	留学先より
688	Cd E-96	海老名みや子宛書簡	海老名あや子	1921.1.1,1.9	封書3通(同封)	留学先(Andover)より
689	Cd E-97	海老名弾正宛書簡	海老名あや子	1921.1.30	封書1通	〃
690	Cd E-98	海老名みや子宛書簡	海老名あや子	1921.2.2	封筒のみ	留学先より
691	Cd E-99	海老名みや子宛書簡	海老名あや子	1921.2.27	封書1通	留学先(Andover)より

ID	文書番号	文献名	著者名	年月日	形態	注記
692	Cd E-100	海老名みや子宛書簡	海老名あや子	1921.2	封筒のみ	留学先より
693	Cd E-101	海老名みや子宛書簡	海老名あや子	1921.3.9	封書1通	留学先(Andover)より
694	Cd E-102	海老名みや子宛書簡	海老名あや子	1921.3.14	封書1通	〃
695	Cd E-103	海老名みや子宛書簡	海老名あや子	1921.4.10	封書1通	海老名夫妻宛Louise P. Miller書簡同封
696	Cd E-104	海老名みや子宛書簡	海老名あや子	1921.4.13	封筒のみ	留学先(Andover)より
697	Cd E-105	海老名弾正宛書簡	海老名あや子	1921.4.24	封書1通	〃
698	Cd E-106	海老名雄二宛書簡	海老名あや子	1921.4.28	封書1通	みや子宛書簡同封
699	Cd E-107	海老名みや子宛書簡	海老名あや子	1921.5.1	封書1通	留学先(Andover)より
700	Cd E-108	海老名みや子宛書簡	海老名あや子	1921.5.2	ハガキ1通	〃
701	Cd E-109	海老名みや子宛書簡	海老名あや子	1921.5.24	封書1通	〃
702	Cd E-110	海老名みち子宛書簡	海老名あや子	1921.5.26	封書1通	みや子宛書簡同封
703	Cd E-111	海老名みや子宛書簡	海老名あや子	1921.5.29	ハガキ1通	留学先(Andover)より
704	Cd E-112	海老名みや子宛書簡	海老名あや子	1921.6.1	封書1通	〃
705	Cd E-113	海老名みや子宛書簡	海老名あや子	1921.6.6	封書1通	〃
706	Cd E-114	海老名みや子宛書簡	海老名あや子	1921.6.9	封筒のみ	〃
707	Cd E-115	海老名みや子宛書簡	海老名あや子	1921.6.13	封書1通 (封筒なし)	アウバンデルより
708	Cd E-116	海老名みや子宛書簡	海老名あや子	1921.6.17	封書1通	留学先(Andover)より
709	Cd E-117	海老名弾正、みや子宛書簡	海老名あや子	1921.6.21	封書1通	〃
710	Cd E-118	海老名雄二宛書簡	海老名あや子	1921.6.28	ハガキ1通	留学先(Durham)より
711	Cd E-119	海老名みや子宛書簡	海老名あや子	1921.6	封書1通	Abbot Academy第92回卒業式案内状同封

○印は翻字文あり

ID	文書番号	文献名	著者名	年月日	形態	注記
712	Cd E-120	海老名みや子宛書簡	海老名あや子	1921.7.19	封書1通	留学先(Durham)より
713	Cd E-121	海老名雄二宛書簡	海老名あや子	1921.7.21	ハガキ1通	留学先(Durham)より
714	Cd E-122	海老名みや子宛書簡	海老名あや子	1921.7.23	封書1通	〃
715	Cd E-123	海老名雄二宛書簡	海老名あや子	1921.7.24	封書1通	〃
716	Cd E-124	海老名弾正宛書簡	海老名あや子	1921.7.25	封書1通 (封筒なし)	Mount Holyoke大学合格知らせ
717	Cd E-125	海老名みや子宛書簡	海老名あや子	1921.7.29	封書1通	留学先(Durham)より
718	Cd E-126	海老名みや子宛書簡	海老名あや子	1921.7.31	封書1通	〃
719	Cd E-127	海老名みや子宛書簡	海老名あや子	1921.8.2	封書1通	〃
720	Cd E-128	海老名みや子宛書簡	海老名あや子	1921.8.7	封書1通	みち子宛書簡同封
721	Cd E-129	海老名みや子宛書簡	海老名あや子	1921.8.11	封書1通	留学先(Durham)より
722	Cd E-130	海老名みや子宛書簡	海老名あや子	1921.8.15	封筒のみ	〃
723	Cd E-131	海老名みや子宛書簡	海老名あや子	1921.8.19	封書1通	〃
724	Cd E-132	海老名みや子宛書簡	海老名あや子	1921.8.22	封書1通	〃
725	Cd E-133	海老名みや子宛書簡	海老名あや子	1921.8.29	封書1通	〃
726	Cd E-134	海老名みや子宛書簡	海老名あや子	1921.9.9	封書1通	〃
727	Cd E-135	海老名みや子宛書簡	海老名あや子	1921.9.10	封書1通	留学先(South Hadley)より
728	Cd E-136	海老名みや子宛書簡	海老名あや子	1921.9.22	封筒のみ	〃
729	Cd E-137	海老名みや子宛書簡	海老名あや子	1921.10.3	封書1通	〃
730	Cd E-138	海老名みや子宛書簡	海老名あや子	1921.10.6	封書1通	〃
731	Cd E-139	海老名みや子宛書簡	海老名あや子	1921.10.9	封書1通	あや子写真同封

ID	文書番号	文献名	著者名	年月日	形態	注記
732	Cd E-140	海老名みや子宛書簡	海老名あや子	1920.10.10	封書1通	留学先 (Andover)より
733	Cd E-141	海老名みや子宛書簡	海老名あや子	1921.10.23	封書1通	留学先 (South Hadley)より
734	Cd E-142	海老名みや子宛書簡	海老名あや子	[1921].10.24	封書1通	〃
735	Cd E-143	海老名みや子宛書簡	海老名あや子	1921.10.30	封筒のみ	〃
736	Cd E-144	海老名みや子宛書簡	海老名あや子	1921.11.5	封書1通	押葉同封
737	Cd E-145	海老名みや子宛書簡	海老名あや子	1921.11.12	封書1通	留学先より
738	Cd E-146	海老名弾正宛書簡	海老名あや子	1921	封筒のみ	留学先 (Andover)より
739	Cd E-147	海老名みや子宛書簡	海老名あや子	1921.2.15	封書1通	留学先 (South Hadley)より
740	Cd E-148	海老名みや子宛書簡	海老名あや子	1922.9.30	封書1通	〃
741	Cd E-149	海老名みや子宛書簡	海老名あや子	1922.10.8	封書1通	〃
742	Cd E-150	海老名みち子宛書簡	海老名あや子	1922.10.10	封書1通	〃
743	Cd E-151	海老名みや子宛書簡	海老名あや子	1922.10.22	封書1通	Mount Holyoke Collegeの社会衛生学講義概要同封
744	Cd E-152	海老名みや子宛書簡	海老名あや子	1922.12	封書1通	Greetingカード(家族宛)同封
745	Cd E-153	海老名みや子宛書簡	海老名あや子	1922.11.24	封書1通	留学先 (South Hadley)より
746	Cd E-154	海老名みや子宛書簡	海老名あや子	1923.2.3	封書1通	本文英語
747	Cd E-155	海老名みや子宛書簡	海老名あや子	1923.1.1	封書1通	写真2枚同封
748	Cd E-156	海老名みや子宛書簡	海老名あや子	1923.1.12	封書1通	留学先 (South Hadley)より
749	Cd E-157	海老名みや子宛書簡	海老名あや子	1923.1.14	封書1通	留学先 (South Hadley)より
750	Cd E-158	海老名みや子宛書簡	海老名あや子	1923.1.16	封書1通	"How to wear the 'kerchief"同封
751	Cd E-159	海老名みや子宛書簡	海老名あや子	1923.1.24	封書1通	留学先 (South Hadley)より

○印は翻字文あり

ID	文書番号	文献名	著者名	年月日	形態	注記
752	Cd E-160	海老名みや子宛書簡	海老名あや子	1923.1.26	封書1通	山口雪子書簡同封
753	Cd E-161	海老名みや子宛書簡	海老名あや子	1923.2.14	ハガキ1通	留学先(South Hadley)より
754	Cd E-162	海老名みや子宛書簡	海老名あや子	1923.2.17	封書1通	〃
755	Cd E-163	海老名みや子宛書簡	海老名あや子	1923.2.20	ハガキ1通	〃
756	Cd E-164	海老名みや子宛書簡	海老名あや子	1923.2.20	封書1通	〃
757	Cd E-165	海老名みや子宛書簡	海老名あや子	1923.2.23	封書1通	〃
758	Cd E-166	海老名みや子宛書簡	海老名あや子	1923.2.25	封書1通	〃
759	Cd E-167	海老名みや子宛書簡	海老名あや子	1923.3.4	封書1通	山口雪子書簡同封
760	Cd E-168	海老名みや子宛書簡	海老名あや子	1923.3.11	封書1通	留学先(South Hadley)より
761	Cd E-169	海老名みや子宛書簡	海老名あや子	1923.3.12	封書1通	あや子宛Lydia S. Capeu書簡同封
762	Cd E-170	海老名みや子宛書簡	海老名あや子	1923.4.1	封書1通	休暇先Bostonより
763	Cd E-171	海老名みや子宛書簡	海老名あや子	1923.3.18	ハガキ1通	留学先(South Hadley)より
764	Cd E-172	海老名みや子宛書簡	海老名あや子	1923.5.20	封書1通	留学先(South Hadley)より
765	Cd E-173	海老名みや子宛書簡	海老名あや子	1923.5.27	封書1通	寄宿舎等写真3枚同封
766	Cd E-174	海老名みや子宛書簡	海老名あや子	1923.5.30	封書1通	Mount Holyoke College英語試験問題同封
767	Cd E-175	海老名みや子宛書簡	海老名あや子	1923.6.20	封書1通	留学先より
768	Cd E-176	海老名みや子宛書簡	海老名あや子	1923.8.4	封書1通	留学先(Middlebury)より
769	Cd E-177	海老名みや子宛書簡	海老名あや子	1923.8.23	封書1通	休暇先(Albany)より
770	Cd E-178	海老名みや子宛書簡	海老名あや子	1923.8	ハガキ1通	休暇先カナダより
771	Cd E-179	海老名みや子宛書簡	海老名あや子	1923.9.2	封書1通	休暇先(Amherst)より

○印は翻字文あり

ID	文書番号	文献名	著者名	年月日	形態	注記
772	Cd E-180	海老名弾正宛書簡	海老名あや子	1923.9.14	封書1通	留学先 (South Hadley)より
773	Cd E-181	海老名みや子宛書簡	海老名あや子	1923.9.16	封書1通	Andoverより
774	Cd E-182	海老名みや子宛書簡	海老名あや子	1923.10.15	封書1通	留学先 (South Hadley)より
775	Cd E-183	海老名みや子宛書簡	海老名あや子	1920.12.12	封書1通	留学先 (Andover)より
776	Cd E-184	海老名みや子宛書簡	海老名みち子	1923.12.25	封書1通	ニュージャージの休暇先より
777	Cd E-185	海老名みや子宛書簡	海老名あや子	1924.1.16	封書1通	留学先 (South Hadley)より
778	Cd E-186	海老名みや子宛書簡	海老名あや子	1924.2.17	封書1通	留学先 (South Hadley)より
779	Cd E-187	海老名みや子宛書簡	海老名あや子	1925.4.5	封書1通	イタリアSienaより
780	Cd E-188	海老名みや子宛書簡	海老名あや子	[192-].5.18	封書1通	
781	Cd E-189	海老名みや子宛書簡	海老名あや子	[192-].5.10	封書1通	留学先 (South Hadley)より
782	Cd E-190	海老名みや子宛書簡	海老名あや子	[1921].6.8	封書1通 (封筒なし)	留学先から
783	Cd E-191	海老名みや子宛書簡	海老名あや子	[192-].6.18	封書1通 (封筒なし)	留学先より
784	Cd E-192	海老名みや子宛書簡	海老名あや子	[1921].7.22	ハガキ1通	留学先 (Durham)より
785	Cd E-193	海老名みや子宛書簡	海老名あや子	1921.8.13	封書1通 (封筒なし)	留学先より
786	Cd E-194	海老名みや子宛書簡	海老名あや子	1919.4.4	封書1通	パリ日本大使館あて
787	Cd E-195	海老名みや子宛書簡	海老名あや子	年月日不明	封書1通 (封筒なし)	
788	Cd E-196	海老名みや子宛書簡	海老名あや子	[192-].5.30	封書1通 (封筒なし)	留学先より
789	Cd E-197	海老名みち子宛書簡	海老名あや子	[1919].10.26	封書1通	留学先より
790	Cd E-198	海老名みち子宛書簡	海老名弾正	1923.5.10	封書1通	
791	Cd E-199	海老名弾正宛書簡	海老名一郎	[1898].3.29	封書1通	本郷教会堂焼失見舞い

○印は翻字文あり

ID	文書番号	文献名	著者名	年月日	形態	注記
792	Cd E-200	海老名弾正宛書簡	海老名一郎	1898.7.7	封書1通	みや子病氣見舞い、仕事のため上阪することになった旨報告
793	Cd E-201	海老名弾正宛書簡	海老名一郎	1899.2.20	封書1通	柳河へ墓参様子報告
794	Cd E-202	海老名弾正宛書簡	海老名一郎	1899.8.23	封書1通	
795	Cd E-203	海老名みや子宛書簡	海老名一郎	1900.2.7	封書1通	みや子病氣養生の為の金銭融通可能旨
796	Cd E-204	海老名弾正宛書簡	海老名一郎	1900.2.27	封書1通	上海石炭販売の件で近々上京の旨
797	Cd E-205	海老名弾正宛書簡	海老名一郎	1903.7.1	封書1通	炭抗不況で困難の状況報告
798	Cd E-206	海老名みや子宛書簡	海老名一郎、ふよ	1908.8.24	封書2通	子らの近況
799	Cd E-207	海老名弾正宛書簡	海老名一郎	[18--].9.10	封書1通	母病氣見舞い延引侘び
800	Cd E-208	海老名弾正宛書簡	海老名一郎	[1---].6.9	封書1通 (封筒なし)	朝鮮浦潮紀行
801	Cd E-209	海老名弾正宛書簡	海老名一郎	[1---].6.19	封書1通 (封筒なし)	銀行の問題片付くまで上海滞留旨
802	Cd E-210	海老名みや子宛書簡	海老名一郎	[1---].5.6	封書1通	上京の日一報
803	Cd E-211-	海老名みや子宛書簡	海老名かず枝	1919.9.11	封書1通	ボストンへ
804	Cd E-211-	長尾歌代宛書簡	海老名たか子	[1901].7.17	封書1通 (封筒なし)	
805	Cd E-212	海老名みや子宛書簡	阿部むろ	1919.5.4	封書1通	パリ日本大使館付、留守宅様子報告
806	Cd E-213	海老名みや子宛書簡	海老名孝子	1919.5.9	封書1通	パリへ、留守宅様子報告
807	Cd E-214	海老名みや子宛書簡	海老名孝子	1919.6.18、6.21	封書2通	ロンドンへ、留守宅様子報告
808	Cd E-215	海老名みや子宛書簡	海老名孝子	1919.9.5	封書1通	ボストンへ、留守宅様子報告
809	Cd E-216	海老名あや子宛書簡	海老名孝子	[19--].10.8	封書1通 (封筒なし)	アメリカへ
810	Cd E-217	海老名弾正、みや子宛書簡	海老名一雄	1905.7.3	封書1通	
811	Cd E-218	海老名弾正、みや子宛書簡	海老名一雄	1899.8.4	封書1通	

ID	文書番号	文献名	著者名	年月日	形態	注記
812	Cd E-219	海老名弾正宛書簡	海老名一雄	1901.11.22	封書1通	石川済治書簡同封
813	Cd E-220	海老名弾正、みや子宛書簡	海老名一雄	1903.11.30(消印)	封書1通	
814	Cd E-221	海老名弾正、みや子宛書簡	海老名一雄	1912.8.17	封書1通	
815	Cd E-222	海老名弾正、みや子宛書簡	海老名一雄	1919.6.25	封書1通	
816	Cd E-223	海老名弾正宛書簡	海老名一雄	[1919].9.27	封書1通 (封筒なし)	
817	Cd E-224	海老名孝子宛書簡	海老名一雄	1921.10.20	ハガキ1通	San Francisco安着一報
818	Cd E-225	海老名みち子宛書簡	海老名一雄	1921.11.20	封書1通	バイオリンコンサートのプログラム同封
819	Cd E-226	海老名弾正宛書簡	小山善太郎、 海老名一雄	1922.12.31	ハガキ1通	Los Angelsより
820	Cd E-227	海老名孝子宛書簡	海老名一雄	1923.9.10	封書1通	San Franciscoより震災の様子伺い
821	Cd E-228	海老名みや子宛書簡	海老名一雄	1924.3.9	封書1通	San Franciscoより
822	Cd E-229-	海老名弾正宛書簡	海老名一雄	[19--].6.26	封書1通 (封筒なし)	前欠
823	Cd E-229-	海老名みち子宛書簡	海老名一雄	[1921].10.10	ハガキ1通	布哇安着一報
824	Cd E-230	海老名みや子宛書簡	海老名弾夫	1920.6.5	封書1通	
825	Cd E-231	海老名花子宛書簡	海老名実枝子	1934.9.19(消印)	封書1通	
826	Cd E-232	海老名みや子宛書簡	海老名みち子	1912.8.22(消印)	ハガキ1通	
827	Cd E-233	海老名弾正宛書簡	海老名みち子、 あや子	1913.7.23	封書1通	みや子、弾夫、雄二の書簡も同封
828	Cd E-234	海老名みや子宛書簡	海老名みち子	1919.4.10	封書1通	パリへ
829	Cd E-235	海老名みや子宛書簡	海老名道子	1920.6.11(消印)	封書1通	
830	Cd E-236	海老名みや子宛書簡	海老名道子	1920.6.22	封書1通	近隣からのピアノ音苦情のこと相談
831	Cd E-237	海老名弾正、みや子宛書簡	海老名道子	1923.6.9(消印)	封書1通	

○印は翻字文あり

ID	文書番号	文献名	著者名	年月日	形態	注記
832	Cd E-238	阿部室宛書簡	海老名道子	1925.4.5(消印)	ハガキ1通	
833	Cd E-239	海老名みや子宛書簡	海老名みち子	[19--].3.19(消印)	封書1通	
834	Cd E-240	海老名弾正宛書簡	海老名道子、あみや子	[1908].10.18	封書1通(封筒なし)	
835	Cd E-241-	海老名弾正、みや子宛書簡	海老名道子	年月日不明	封書1通(封筒なし)	
836	Cd E-241-	阿部室宛書簡	海老名道子	年月日不明	ハガキ1通	別府より
837	Cd E-242	海老名道子宛書簡	[千葉ひろ子]	1908.6.22(消印)	ハガキ1通	Berkleyの消印あり
838	Cd E-243	海老名みち子宛書簡	海老名みや子	1921.9.29	封書1通	家庭購買組合子供洋服即売会案内等同封
839	Cd E-244	海老名弾正、孝子宛書簡	海老名みや子	1923.9.8	封書1通	震災後の様子報告
840	Cd E-245	海老名孝子宛書簡	海老名みや子	[1923].9.18	封書1通(封筒なし)	
841	Cd E-246	海老名留守宅宛書簡	海老名みや子	[1920].8.26	ハガキ1通	門司より
842	Cd E-247	海老名みち子宛書簡	海老名みや子	[1929]	封書1通	天津カメノ井ホテルにて
843	Cd E-248	海老名みち子宛書簡	海老名みや子	[1929].5.16	封書1通(封筒なし)	京城にて
844	Cd E-249	海老名みち子宛書簡	海老名みや子	[1924]	封書1通(封筒なし)	京城ホテルにて
845	Cd E-250	海老名一雄、阿部室宛書簡	海老名みや子	[1928].11.24	封書1通(封筒なし)	弾正静養先の様子等
846	Cd E-251	日本基督教婦人矯風会宛書簡	日本基督教婦人矯風会本部	[19--].5.	ハガキ1通	時局婦人委員会出欠はがき
847	Cd E-252	海老名氏夫妻金婚祝賀金礼状、祝金決算書	海老名夫妻金婚祝賀事務所	1933.1	封書1通	
848	Cd E-253	海老名みや子宛書簡	海老名ヨフ	1905.10.11(消印)	封書1通	安産祝い
849	Cd E-254	海老名弾正宛書簡	海老名雄二	1923.9.7(消印)	封書1通	アメリカ留学先より
850	Cd E-255	海老名弾正宛書簡	海老名雄二	[1923].9.11	封書1通	留学先Mount Hermonより
851	Cd E-256	海老名弾正宛書簡	海老名雄二	[1923].9.15	封書1通	留学先Mount Hermonより

○印は翻字文あり

ID	文書番号	文献名	著者名	年月日	形態	注記
852	Cd E-257	海老名弾正宛書簡	海老名雄二	1923.9.16	封書1通	小冊子“Dwight L. Moody”同封
853	Cd E-258	海老名弾正宛書簡	海老名一雄	1923.10.14	封書1通	留学先Mout Hermonより
854	Cd E-259	海老名弾正宛書簡	海老名雄二	1923.11.18	封書1通	アメリカ留学先より
855	Cd E-260	海老名弾正宛書簡	海老名雄二	1923.10.22	封書1通	留学先Mount Hermonより
856	Cd E-261	海老名弾正宛書簡	海老名雄二	1923.11.22 (消印)	封筒のみ	アメリカ留学先より
857	Cd E-262	海老名弾正宛書簡	海老名雄二	1923.12.1	封書1通	〃
858	Cd E-263	海老名みや子宛書簡	海老名雄二	1923.12.15 (消印)	封書1通	〃
859	Cd E-264	海老名弾正宛書簡	海老名雄二	1923.12.4	封書1通	〃
860	Cd E-265	海老名弾正宛書簡	海老名雄二	1924.1.1	封書1通	〃
861	Cd E-266	海老名弾正、みや子宛書簡	海老名雄二	1928.2.19	封書1通	
862	Cd E-267	海老名一雄宛書簡	江守(Geo, M. Emori)	1906.5.13	封書1通	
863	Cd E-268	海老名弾正宛書簡	遠藤幸四郎	1936.10.26	封書1通	ロスアンゼルス到着報告
864	Cd E-269	海老名みや子宛書簡	遠藤作衛	1926.2.13(消 印)	封書1通	兵庫組合教会より弾正に講演依頼
865	Cd E-270	海老名弾正宛書簡	榎本修	1920.3.27	封書1通	洛陽教會祈祷会案内
866	Cd H-1	海老名弾正宛書簡	羽中田淳策	1904.3.18	封書1通	戦地出立報告
867	Cd H-2	海老名弾正宛書簡	羽中田淳策	1904.3.26	封書1通	韓国竜岡より
868	Cd H-3	海老名弾正宛書簡	半田平次郎	1905.6.16	封書1通	
869	Cd H-4	海老名弾正、みや子宛書簡	半田善四郎	1928.10.11	封書1通	病気見舞い
870	Cd H-5	海老名弾正宛書簡	原胤昭、留岡幸助	1900.10.17	封書1通	原胤昭宅での監獄改良祈祷会案内
871	Cd H-6	海老名弾正宛書簡	原口竹次郎	[1908].10.13	封書1通	病後報告

○印は翻字文あり

ID	文書番号	文献名	著者名	年月日	形態	注記
872	Cd H-7	海老名弾正宛書簡	原田助	1898.4.1	封書1通	同志社綱領問題の件
873	Cd H-8	海老名弾正宛書簡	原田助	1903.6.28	封書1通	神戸での講習会で説教依頼
874	Cd H-9	海老名弾正宛書簡	原田助	1906.12.8	封書1通	同志社社長就任報告
875	Cd H-10	海老名弾正宛書簡	比嘉賀秀	1915.6.1	封書1通	
876	Cd H-11	海老名弾正、みや子宛書簡	比嘉秀子	1919.1.1	ハガキ1通	賀状
877	Cd H-12	海老名弾正宛書簡	比嘉財定	1916.11.10	封書1通 (封筒なし)	
878	Cd H-13	海老名弾正宛書簡	平岩愼保	1911.1.28	封書1通	
879	Cd H-14	海老名弾正宛書簡	弘田ひろ子	1904.12.5	封書1通	
880	Cd H-15	海老名弾正宛書簡	深井英五	1913.10.4	封書1通	みや子へ同志社校友会大会出席 依頼
881	Cd H-16	海老名弾正宛書簡	福田令壽	1902.1.3	封書1通	
882	Cd H-17	阿部むろ宛書簡	藤沢貞雄	1921.10.4	封書1通	プリンストンブラウンホールより
883	Cd H-18	海老名みや子宛書簡	古市静	1911.10.29	封書1通	
884	Cd H-19	海老名みや子宛書簡	沢沢のえ	1913.5.25(消 印)	封筒のみ 封書1通	
885	Cd H-20	海老名みや子宛書簡	沢沢のえ	1916.2.10	封書1通	
886	Cd H-21	海老名弾正宛書簡	帆足理一郎	1913.4.15	封書1通	著書の序文執筆依頼
887	Cd H-22	海老名弾正宛書簡	本多庸一	[1---].10.23	封書1通	仙台での講演の日程等一報
888	Cd H-23	海老名みや子宛書簡	本郷教会同志	1915.10.24	ハガキ1枚	15名の寄書き
889	Cd H-24	海老名みや子宛書簡	荻野吟子	[1---].5.16	封書1通	
890	Cd H-25	海老名弾正、みや子宛書簡	羽中田淳	[19--].1.26	封書1通	婚約者を紹介
891	Cd H-26	海老名弾正宛書簡	半田今作	[1---].8.26	封書1通 (封筒なし)	原市教会の写(教会員名簿)同封

ID	文書番号	文献名	著者名	年月日	形態	注記
892	Cd H-27	海老名弾正宛書簡	原田紀知	1901.1.1	封書1通	新年挨拶
893	Cd H-28	海老名弾正宛書簡	原田助	1898.3.24	封書1通	本郷教会類焼見舞い
894	Cd H-29	海老名弾正宛書簡	原田助	1898.4.26	封書1通	熊本学校宣教師家屋一件に関する所見
895	Cd H-30	海老名弾正宛書簡	原田助	1898.5.16	封書1通	神戸教会への赴任承諾の報告
896	Cd H-31	海老名弾正宛書簡	原田助	1903.10.7	封書1通	神戸教会での大演説会講演依頼
897	Cd H-32	海老名弾正宛書簡	原田助	1899.1.10	封書1通	弟の件、配慮にたいする礼
898	Cd H-33	海老名弾正宛書簡	原田助	1899.12.2	封書1通	みや子出産祝い、神戸ペスト流行で日曜集会も休会したこと等
899	Cd H-34	海老名弾正宛書簡	原田助	1900.12.26	封書1通	
900	Cd H-35	海老名弾正宛書簡	原田助	1910.2.9	封書1通	ゼーンズ夫人及子供に関する書類の件報告
901	Cd H-36	海老名弾正宛書簡	原田助	1912.1.5	封書1通	神学部委員の件常務委員選定に進みたいが如何
902	Cd H-37	海老名弾正(本郷教会一同)宛書簡	原口竹次郎	1908.3.8	封書1通	
903	Cd H-38	海老名弾正宛書簡	原田助	1919.7.31	封書1通	
904	Cd H-39	海老名弾正宛書簡	[原]忠美	[19--].12.12	封書1通 (封筒なし)	植村対海老名の宗教論戦に対し所見
905	Cd H-40	海老名弾正宛書簡	原忠雄、トモ	1923.9.28	ハガキ1枚	岡山教會赴任挨拶
906	Cd H-41	海老名弾正宛書簡	播磨幸七	1928.11.10	封書1通 (封筒なし)	勲五等叙勲祝い
907	Cd H-42	海老名弾正宛書簡	橋本喜作	1920.8.12	封書1通	同志社の現況報告送付礼
908	Cd H-43	海老名弾正宛書簡	波多野貞夫	1909.7.23	封書1通	フランス旅行中の所感
909	Cd H-44	海老名弾正宛書簡	波多野精一	1906.11.10	封書1通	オストワルドらとの会見日相談
910	Cd H-45	海老名弾正宛書簡	波多野精一	1907.2	封書1通	教会合同にたいするオストワルドらの所見
911	Cd H-46	海老名弾正宛書簡	波多野精一	1907.6.11	封書1通	修正規則の件

ID	文書番号	文献名	著者名	年月日	形態	注記
912	Cd H-47	海老名弾正、みや子宛書簡	早田	1913.8.4	ハガキ1枚	パリより
913	Cd H-48	海老名弾正宛書簡	比嘉財定	1917.1.23	封書1通	Dr.Buckhamあて書簡同封
914	Cd H-49	海老名弾正宛書簡	日野真澄	1913.8.4	ハガキ1枚	ハイデルベルグより
915	Cd H-50	海老名みや子宛書簡	平野千恵子	1921.6.5	封書1通	
916	Cd H-51	海老名弾正宛書簡	平岩愼保	1904.12.24	封書1通	親友忘年会の通知
917	Cd H-52	[長尾]歌代宛書簡	平瀬やす	[1---].3.2	封書1通 (封筒なし)	
918	Cd H-53	海老名弾正宛書簡	平田義道	1903.9.30	封書1通	上州伝道の日時等相談
919	Cd H-54	海老名弾正(熊本組合教会)宛書簡	平山武知	1889.12.27	封書1通	熊本教会への転会者氏名送付
920	Cd H-55	海老名弾正宛書簡	弘田長	[1---].6.15	封書1通	文科大学予科入学規則の件相談
921	Cd H-56	海老名弾正宛書簡	本多釜次郎	1925.10.5	封書1通	講演会依頼
922	Cd H-57	海老名弾正宛借用書	本多嘉右衛門	1900	5通	
923	Cd H-58	海老名弾正宛書簡	本田増次郎	1919.8.22	封書1通	本田増次郎名刺2枚同封
924	Cd H-59	海老名弾正、みや子宛書簡	本田増次郎	1920.7.4	封書1通	
925	Cd H-60	海老名弾正宛書簡	本多庸一	[1---].10.16	封書1通	信州伝道の日時等相談
926	Cd H-61	海老名みや子宛書簡	堀口モナカ(小樽各教会聯合)	1920.2.17	封書1通	北海道全道各教会聯合大夫人会での講演依頼
927	Cd H-62	海老名みや子宛書簡	堀愛子	1929.4.4	封書1通	
928	Cd H-63	海老名弾正宛書簡	堀貞一	[1---].5.26	封書1通	布哇行きに伴1年程度なら行く考えのある旨
929	Cd H-64	海老名弾正宛書簡	深澤利重	[1---].9.11	封書1通 (封筒なし)	前欠
930	Cd H-65	海老名みや子宛書簡	福田令壽	1893.8.24	封書1通	英国より
931	Cd H-66	海老名弾正宛書簡	福田令壽	1901.12.12	封書1通 (封筒なし)	帰国報告

○印は翻字文あり

ID	文書番号	文献名	著者名	年月日	形態	注記
932	Cd H-67	海老名弾正宛書簡	福田令壽	1923.4.9	封書1通 (封筒なし)	
933	Cd H-68	海老名弾正宛書簡	福原勤之	1923.5.17(消 印)	封書1通	オベリン大学キャンパス絵葉書同封
934	Cd H-69	海老名弾正宛書簡	福永喜一	1922.8.19	封書1通	
935	Cd H-70	海老名みや子宛書簡	後南和子	1910.5.13	封書1通	
936	Cd H-71	海老名弾正宛書簡	普門常七	1928.4.21	封書1通	
937	Cd H-72	海老名弾正宛書簡	古市春彦	1911.3.10	封書1通	
938	Cd H-73	海老名弾正宛書簡	古谷久綱	1908.3.19	封書1通	
939	Cd H-74	海老名弾正宛書簡	古屋美貞	1929.5.20	封書1通	同志社法学部教授の職を辞する経過
940	Cd H-75	海老名弾正宛書簡	釜山日報社	1929.3	封書1通	25周年記念号揮毫依頼
941	Cd H-76	うたよ宛書簡	[柏木]やう	年月日不明	封書1通 (封筒なし)	
942	Cd H-77	海老名みや子宛書簡	不破雄子	1901.4.30	封書1通	
943	Cd H-78	阿部むろ宛書簡	[柏木]やう	[1---].3.14	封書1通 (封筒なし)	
944	Cd H-79	志ん婦宛書簡	[柏木]やう	[1---].8.27	封書1通 (封筒なし)	
945	Cd H-80	海老名みや子宛書簡	[不破]ゆう	[19--].4.6	封書1通 (封筒なし)	海老名家孫永眠に弔辞
946	Cd H-81	海老名みや子、野口精子宛書簡	婦人新報社	[1925].12.1	ハガキ1枚	矢島樺子叙勲祝賀会案内
947	Cd H-82	海老名みち子宛書簡	藤沢貞雄	1919.8.22	封書1通	パークレー神学校寄宿舎より
948	Cd H-83	海老名弾正宛書簡	藤田禎一郎	1909.12.10	封書1通	オックスフォードより
949	Cd H-84	本郷教会御老人会諸姉宛書簡	藤都志子	1912.6.15	ハガキ1枚	
950	Cd H-85	長尾歌代宛書簡	藤原直	[1---.-].23	封書1通 (封筒なし)	
951	Cd I-1	海老名弾正宛書簡	井深梶之助	1934.11.30	封書1通	互いの健康を願う

○印は翻字文あり

ID	文書番号	文献名	著者名	年月日	形態	注記
952	Cd I-2	海老名弾正宛書簡	池袋清風	1889.11.13	封書1通	都城へ伝道師周旋お願い
953	Cd I-3	海老名弾正、みや子宛書簡	今井嘉幸	1911.10.22	封書1通	縁談断り状
954	Cd I-4	海老名弾正宛書簡	今井嘉幸	1918.5.10	封書1通	
955	Cd I-5	海老名弾正、みや子宛書簡	今井嘉幸	1924.8.3	封書1通	
956	Cd I-6	渡瀬常吉宛書簡	今中次麿	[1938].7.15	ハガキ1枚	海老名弾正生家の調査の件
957	Cd I-7	海老名弾正宛書簡	今岡信一良	1907.7.9	封書1通	
958	Cd I-8	海老名弾正宛書簡	今岡信一良	1929.11	封書1通	正則中学校創立40周年寄付お礼
959	Cd I-9	海老名弾正宛書簡	稲葉好延	1928.11.29	封書1通	病気見舞い、同志社出火見舞い
960	Cd I-10	海老名みや子宛書簡	石川武美	1946.12.12	封書1通	紙焼きのみ
961	Cd I-11	海老名弾正宛書簡	石田弘吉	1907.10.5	封書1通	
962	Cd I-12	海老名弾正宛書簡	石田悟六	1915.3.13	封書1通	
963	Cd I-13	海老名弾正、みや子宛書簡	市田ひさ	1912.5.27	封書1通	
964	Cd I-14	海老名みや子宛書簡	市田ひさ	1913.3.5	封書1通	
965	Cd I-15	海老名弾正宛書簡	市原盛宏	1901.9.27	封書1通	
966	Cd I-16	海老名弾正宛書簡	巖本善治	1898.4.25	封書1通	教会堂地所佐藤病院への売却価格等相談
967	Cd I-17	海老名弾正宛書簡	巖本善治	1898.10.28	封書1通	
968	Cd I-18	○海老名弾正宛書簡	巖本善治	1899.6.16	封書1通	預金預け替えの件了解
969	Cd I-19	海老名弾正宛書簡	巖本善治	1901.12.25	封書1通	
970	Cd I-20	海老名弾正宛書簡	巖本善治	1901.9.29	封書1通	
971	Cd I-21	海老名弾正宛書簡	巖本善治	[19--].1.30	封書1通	新教会堂建設候補地所住人よりの書簡同封

○印は翻字文あり

ID	文書番号	文献名	著者名	年月日	形態	注記
972	Cd I-22	海老名弾正宛書簡	巖本善治	[1898].3.31	封書1通	松田氏へ五十円受取りの使い差し出されたき旨
973	Cd I-23	海老名弾正宛書簡	巖本善治	[19--].6.9	封書1通	教会堂地所売渡取引委任状の件
974	Cd I-24	海老名弾正宛書簡	巖本善治	[19--].6.27	封書1通	
975	Cd I-25	海老名弾正宛書簡	巖本善治	[1901].9.30	封書1通	寄付金盗難事件告訴の件
976	Cd I-26	海老名弾正宛書簡	巖本善治	[19--].7.9	封書1通	
977	Cd I-27	海老名弾正宛書簡	巖本善治	[19--].12	封書1通	
978	Cd I-28	海老名弾正宛書簡	伊吹岩五郎	[1924].9.3	封筒のみ	
979	Cd I-29	海老名弾正宛書簡	井伊誠一	[1---].6.26	封書1通	
980	Cd I-30	海老名弾正宛書簡	井門重雄	1889.10.3	封書1通	
981	Cd I-31	海老名弾正宛書簡	池田宏(京都府知事)	1925.5.26	封書1通	皇太子行幸に付借用の秘藏品返還通知
982	Cd I-32	海老名弾正宛書簡	池本吉治	1889.8.2(消印)	封筒のみ	
983	Cd I-33	海老名弾正宛書簡	今泉真幸	1922.9.12	封書1通	日本組合基督教会教師会案内
984	Cd I-34	海老名みや子宛書簡	今村雲嶺	1950.12.14	ハガキ1通	
985	Cd I-35	海老名弾正宛書簡	今中次麿	1926.8.8	封書1通	同志社教授辞職願同封
986	Cd I-36	中島重宛書簡	今中次麿	[19--].8.20	封書1通	在外研究先(ベルリン)より
987	Cd I-37	海老名弾正宛書簡	今西嘉蔵(三田中学校長)	1923.10.22	封書1通	開校記念講演の礼
988	Cd I-38	海老名弾正宛書簡	今岡信一良	1906.12.8	封書1通	婚約報告
989	Cd I-39	海老名弾正宛書簡	井野忠誠	[1---].11.22	封書1通	
990	Cd I-40	海老名みや子宛書簡	井上美津子	[1915].7.10	封書1通	
991	Cd I-41	海老名弾正宛書簡	井上胤文	1921.6.29	封書1通	小林富次郎傳の序文依頼

ID	文書番号	文献名	著者名	年月日	形態	注記
992	Cd I-42	海老名弾正宛書簡	井上哲次郎	1915.3.16	ハガキ1枚	「愛国」の文字初出文献名
993	Cd I-43	海老名弾正宛書簡	井上善吉(丹波青年社)	1924.6.6	封書1通	講演の礼
994	Cd I-44	海老名弾正宛書簡	石橋為吉	1923.5.12	封書1通	
995	Cd I-45	海老名弾正宛書簡	石橋カ吉	1888.5.17	封書1通	筑後國柳川細工町専轉商会宛借用書2通
996	Cd I-46	海老名弾正宛書簡	石田弘吉	1925.5.2	封書1通	新牧師詮衡委員会より牧師就任依頼
997	Cd I-47	海老名弾正宛書簡	石神亨	[1---].1.28	封書1通	
998	Cd I-48	海老名弾正宛書簡	東京高等師範学校中等教育	1922.8.26	封書1通	原稿執筆依頼
999	Cd I-49	海老名弾正宛書簡	石川済治	1921.1.17	封書1通	校友選出同志社理事投票用紙同封
1000	Cd I-50	海老名みや子宛書簡	石川武美(主婦の友社)	1923.1.10	封書1通	あや子書簡3通同封
1001	Cd I-51	海老名みや子宛書簡	伊勢多満	1883.11.26	封書1通	
1002	Cd I-52	海老名みや子宛書簡	伊勢津セ	[1---].12.12	封書1通	
1003	Cd I-53	伊勢みや宛書簡	伊勢多満	1881.9.3	封筒のみ	
1004	Cd I-54	伊勢みや宛書簡	伊勢多満	[1---].8.2	封書1通 (封筒なし)	
1005	Cd I-55	海老名弾正宛書簡	石崎重蔵	1903.7.24	封書1通 (封筒なし)	
1006	Cd I-56	海老名弾正、みや子宛書簡	磯部敏郎	1936.12.15	封書1通	交通事故見舞い
1007	Cd I-57	海老名弾正宛書簡	市田ひさ	1906.6.5	封書1通	神戸市婦人会より講演依頼
1008	Cd I-58	海老名みや子宛書簡	市田ひさ	1918.10.28	封書1通	
1009	Cd I-59	海老名みや子宛書簡	市田ひさ	[19--].9.9	封書1通 (封筒なし)	前欠
1010	Cd I-60	届	市原盛宏	1890.6	1枚	海老名弾正を受取人とする届け
1011	Cd I-61	海老名弾正宛書簡	市原盛宏	1909.12.30	封書1通	娘の縁談紹介に礼

ID	文書番号	文献名	著者名	年月日	形態	注記
1012	Cd I-62	海老名弾正宛書簡	市原盛宏	1910.2.21	封書1通	娘の縁談紹介に礼
1013	Cd I-63	海老名弾正宛書簡	市原盛宏	1910.3.14	封書1通	娘縁談断り
1014	Cd I-64	海老名弾正宛書簡	一木喜徳郎(宮内大臣)	1926.4.14	封書1通	両陛下主催観桜会招待状
1015	Cd I-65	海老名弾正、みや子宛書簡	板野新夫、八重子	1919.12.21	封書1通	ボストンでの夫妻の写真3葉同封
1016	Cd I-66	海老名みや子宛書簡	伊藤治子	1916.5.2	封書1通	
1017	Cd I-67	留岡幸助宛書簡	伊藤智満	1900.6.21	封書1通	知人に牧師か伝道師の紹介依頼
1018	Cd I-68	海老名みや子宛書簡	伊藤□	1923.11	封筒のみ	表に写真2葉とあり
1019	Cd I-69	海老名みや子宛書簡	巖本善治	1888.2.4	封書1通	熊本での女子救導に期待
1020	Cd I-70	海老名弾正宛書簡	巖本善治	1898.5.9	封書1通	地所売却の件
1021	Cd I-71	海老名弾正宛書簡	巖本善治	1898.5.11	封書1通	
1022	Cd I-72	海老名弾正宛書簡	巖本善治	1899.5.12	封書1通	巖本善治宛渡邊辰五郎書簡(本郷地所買受人)在中
1023	Cd I-73	海老名弾正宛書簡	巖本善治	[1---].7.14	封書1通	百円借用願ひ
1024	Cd I-74	海老名弾正宛書簡	巖本善治	1898.12.12	封書1通	会堂一件につき押川と相談の内容報告
1025	Cd I-75	海老名弾正宛書簡	巖本善治	1900.1.18	封書1通	後欠
1026	Cd I-76	海老名弾正宛書簡	巖本善治	1901.7.16	封書1通	
1027	Cd I-77	海老名弾正宛書簡	巖本善治	1901.7.15	封書1通	金銭借用に付自宅抵当の証
1028	Cd I-78	海老名弾正宛書簡	巖本善治	1901.9.29	封書1通	寄付金盗難事件告訴の件
1029	Cd I-79	海老名弾正宛書簡	巖本善治	1901.10.10	封書1通	巖本善治宛久野藤次郎書簡同封
1030	Cd I-80	海老名弾正宛書簡	巖本善治	[19--].10.18	封書1通 (封筒なし)	
1031	Cd I-81	海老名弾正宛書簡	巖本善治	[19--].7.10	封書1通	

ID	文書番号	文献名	著者名	年月日	形態	注記
1032	Cd I-82	海老名弾正、押川方義宛書簡	巖本善治	[19--].11.2	封書1通	
1033	Cd I-83	海老名弾正宛書簡	巖本善治	[19--].12.20	封書1通	
1034	Cd I-84	押川方義宛書簡	巖本善治	[19--].2	封書1通	
1035	Cd I-85	海老名弾正宛書簡	巖本善治	[19--].10.3	封書1通 (封筒なし)	
1036	Cd I-86	海老名弾正宛書簡	巖本善治	[1898].10.31	封書1通	収支記帳同封
1037	Cd I-87	海老名弾正宛書簡	岩田徳義	1923.4.19	封書1通	
1038	Cd I-88	海老名弾正宛書簡	巖本善治	[1898].9.24	封書1通	類焼後の教会運営資金のこと等報告
1039	Cd K-1	海老名弾正宛書簡	笈克彦	1912.1.18	封書1通	原稿遅延の詫び
1040	Cd K-2	海老名弾正宛書簡	笈克彦	1913.2.5	封書1通	論文「新人」に掲載の礼
1041	Cd K-3	海老名弾正宛書簡	金森通義	1914.4.10	封書1通	
1042	Cd K-4	本郷教會執事宛書簡	金森通義、金森名茂	1914.4.10	封書1通	本郷教會退会届
1043	Cd K-5	海老名弾正宛書簡	金森通倫	1912.8.25	封書1通	伝道先今治より
1044	Cd K-6	海老名弾正宛書簡	金森通倫	1912.9.2	封書1通	伝道先松山より
1045	Cd K-7	海老名弾正宛書簡	金森通倫	1912.11.17	封書1通	伝道先富山より
1046	Cd K-8	海老名弾正宛書簡	金森通倫	1912.11.25	封書1通	伝道先富山より
1047	Cd K-9	海老名弾正宛書簡	金森通倫	1913.1.22	封書1通	
1048	Cd K-10	海老名弾正宛書簡	金森通倫	1913.12.11	封書1通	救世軍に志願の報告
1049	Cd K-11	海老名みや子宛書簡	鹿子木津や	1909.11.27	封書1通	
1050	Cd K-12	海老名みや子宛書簡	鹿子木津や	1911.8.21	封書1通	
1051	Cd K-13	海老名みや子宛書簡	鹿子木津や	1913.1.30	封書1通	

ID	文書番号	文献名	著者名	年月日	形態	注記
1052	Cd K-14	野口末彦宛書簡	片岡大三	1919.1.21	封書1通	海老名渡欧にあたり寄付お願い
1053	Cd K-15	○海老名弾正宛書簡	柏木義円	1889.4.14	封書1通	熊本英学校教師招聘の話に返事
1054	Cd K-16	○海老名弾正宛書簡	柏木義円	1889.6.3	封書1通	熊本赴任の件断り状
1055	Cd K-17	阿部室宛書簡	柏木義円	1891.6.16	封書1通	
1056	Cd K-18	阿部室宛書簡	柏木義円	1891.6.17	封書1通	
1057	Cd K-19	阿部室宛書簡	柏木義円	1891.6.21	封書1通	義円宛母やう書簡同封
1058	Cd K-20	阿部むろ宛書簡	柏木義円	1894.12.23	封書1通	
1059	Cd K-21	阿部むろ宛書簡	柏木義円	1895.10.1	ハガキ1枚	
1060	Cd K-22	阿部むろ宛書簡	柏木義円	1896.6.15	封書1通	むろ宛母やう書簡同封
1061	Cd K-23	○海老名弾正、みや子宛書簡	柏木義円	1918.10.7	封書1通	妻かや子死去知らせ
1062	Cd K-24	○海老名みや子宛書簡	柏木義円	1918.10.12	ハガキ1枚	
1063	Cd K-25	○海老名弾正宛書簡	柏木義円	1920.3.10	封書1通	海老名同志社総長就任にあたり祝詞
1064	Cd K-26	○海老名みや子宛書簡	柏木義円	[1920].10.10	ハガキ1枚	
1065	Cd K-27	○海老名弾正宛書簡	柏木義円	[1922].4.3	封書1通	寛吾同志社入学願い
1066	Cd K-28	海老名みや子宛書簡	柏木義円	1927.7.1	封書1通	大谷某の聞合わせ
1067	Cd K-29	○海老名弾正宛書簡	柏木義円	1929.3.25	ハガキ1枚	病気全快祝い
1068	Cd K-30	阿部むろ宛書簡	柏木義円	1889.11.-	封書1通	11.4付けむろ宛柏木やう書簡同封
1069	Cd K-31	阿部むろ宛書簡	柏木義円	[1---].1.8	封書1通 (封筒なし)	
1070	Cd K-32	阿部むろ宛書簡	柏木義円	[1---].6.25	封書1通 (封筒なし)	
1071	Cd K-33	阿部むろ宛書簡	柏木義円	[1---].12.1	封書1通 (封筒なし)	

○印は翻字文あり

ID	文書番号	文献名	著者名	年月日	形態	注記
1072	Cd K-34	阿部むろ宛書簡	柏木義円	[1---].12.19	封書1通 (封筒なし)	
1073	Cd K-35	[阿部むろ宛書簡]	柏木義円	年月日不明	封書1通 (封筒なし)	
1074	Cd K-36	阿部むろ宛書簡	柏木義円	年月日不明	封書1通 (封筒なし)	
1075	Cd K-37	阿部むろ宛書簡	柏木義円	年月日不明	封書1通 (封筒なし)	
1076	Cd K-38	阿部むろ宛書簡	柏木義円	年月日不明	封書1通 (封筒なし)	
1077	Cd K-39	[阿部むろ宛書簡]	柏木義円	年月日不明	封書1通 (封筒なし)	
1078	Cd K-40	海老名弾正宛書簡	柏木義円	年月日不明	封筒のみ	「中山兄に托す」とあり
1079	Cd K-41	阿部むろ宛書簡	柏木やう	1890.3.31	封書1通	
1080	Cd K-42	阿部むろ宛書簡	柏木かや	年月日不明	封書1通	
1081	Cd K-43	海老名弾正宛書簡	河合義一	1912.11.5	封書1通	
1082	Cd K-44	海老名弾正宛書簡	河合義一	1914.5.20	封書1通	
1083	Cd K-45	海老名弾正宛書簡	河合藤治郎	1915.3.4	封書1通	揮毫依頼
1084	Cd K-46	海老名弾正宛書簡	木庭利器三	1901.9.16	封書1通	
1085	Cd K-47	海老名弾正宛書簡	木庭利器三	1902.6.20	封書1通	
1086	Cd K-48	海老名みや子宛書簡	小林悦子	1911.7.30	封書1通	
1087	Cd K-49	海老名弾正宛書簡	木村熊二	1909.2.2	封書1通	手藝学校計画に対する意見拝聴 の為出京する旨
1088	Cd K-50	海老名弾正宛書簡	木村熊二	[19--].1.23	封書1通	
1089	Cd K-51	海老名弾正宛書簡	洛陽教会(木村清松)	1914.3.1	封書1通	朝鮮伝道の事に関する説教依頼
1090	Cd K-52	海老名弾正、みや子宛書簡	切山篤太郎	1911.2.16	封書1通	朝鮮での伝道生活報告
1091	Cd K-53	海老名弾正宛書簡	廣南基督教会(金麟)	1914.7.24	封書1通	

○印は翻字文あり

ID	文書番号	文献名	著者名	年月日	形態	注記
1092	Cd K-54	海老名弾正宛書簡	小林寿郎	1889.2.20	封書1通	
1093	Cd K-55	海老名弾正宛書簡	小林富次郎、あや	1903.2.11	封書1通	日比野正吉結婚式案内状
1094	Cd K-56	海老名弾正宛書簡	小林富次郎	1904.8.2	封書1通	積立金配当に付慈愛館、濃飛孤児院加入の件
1095	Cd K-57	海老名弾正宛書簡	小林富次郎	1908.9.4	封書1通	
1096	Cd K-58	海老名弾正宛書簡	小林富次郎	[19--].10.20	封書1通	
1097	Cd K-59	海老名弾正宛書簡	小林富次郎	1928.10	封書1通	故小林友三郎葬儀礼状
1098	Cd K-60	海老名弾正宛書簡	小泉軍治	1908.10.12	封書1通	ニューヨークでの海老名の演説に感服
1099	Cd K-61	海老名弾正宛書簡	小宮総太郎	1903.5.17	封書1通	5月1日発売の「新人」の社説、教壇に同感
1100	Cd K-62	海老名弾正宛書簡	神戸基督教会婦人会	1928.10.14	封書1通	病氣見舞い
1101	Cd K-63	海老名弾正宛書簡	小崎弘道	1900.8.18	封書1通	
1102	Cd K-64	海老名弾正宛書簡	小崎弘道	1901.12.21	封書1通	病氣見舞い
1103	Cd K-65	海老名弾正宛書簡	小崎弘道	1902.4.5	封書1通	青年会欠席連絡
1104	Cd K-66	海老名弾正宛書簡	小崎弘道	1902.4.25	封書1通	あや子誕生祝い
1105	Cd K-67	海老名弾正宛書簡	小崎弘道	1902.10.13	封書1通	東京毎週新誌1000号に寄稿依頼
1106	Cd K-68	海老名弾正宛書簡	小崎弘道	1906.3.22	封書1通	教派合同問題について
1107	Cd K-69	海老名弾正宛書簡	小崎弘道	1906.5.25	封書1通	相撲見物誘い
1108	Cd K-70	海老名弾正宛書簡	小崎弘道	1907.7.13	封書1通	小崎宛波多野精一書簡同封(オスワルトの報酬相談)
1109	Cd K-71	海老名弾正宛書簡	小崎弘道	1907.9.12	封書1通	新教神学校での講義の件、チェーンス先生の窮迫状況
1110	Cd K-72	海老名弾正宛書簡	小崎弘道	1907.11.24	封書1通	伝道学校の拡張の件
1111	Cd K-73	海老名弾正宛書簡	小崎弘道	1907.11.26	封書1通	貧困者火葬費減額証明の件につき回覧

ID	文書番号	文献名	著者名	年月日	形態	注記
1112	Cd K-74	海老名弾正宛書簡	小崎弘道	1908.1.6	封書1通	ジェーンズ先生の負債金の分担について
1113	Cd K-75	海老名弾正宛書簡	小崎弘道	1908.12.21	封書1通	帰国祝い
1114	Cd K-76	海老名弾正宛書簡	小崎弘道	1909.4.12	封書1通	宮川氏との面談の日時一報
1115	Cd K-77	海老名弾正宛書簡	小崎弘道、山本邦之助、福	1910.10.17	封書1通	信徒親睦会での演説依頼
1116	Cd K-78	海老名弾正宛書簡	小崎弘道	1911.8.14	ハガキ1枚	
1117	Cd K-79	海老名弾正宛書簡	小崎弘道	1929.3.25	封書1通	同志社総長辞任後東京での活動をすすめる
1118	Cd K-80	海老名弾正宛書簡	小崎弘道	[1930].3.19	ハガキ1枚	「基督教大観」恵贈礼
1119	Cd K-81	海老名弾正宛書簡	小崎弘道	1932.1.18	封書1通	亡吉田氏の蔵書同志社に寄贈する件
1120	Cd K-82	海老名弾正宛書簡	小崎弘道	1932.1.23	封書1通	
1121	Cd K-83	海老名弾正宛書簡	小崎弘道	1932.12.28	封書1通	小崎宛浮田和民書簡同封(吉田文庫の件)
1122	Cd K-84	海老名弾正宛書簡	小崎弘道	1934.1.18	ハガキ1枚	大阪での講演会、海老名の代理を息子務める
1123	Cd K-85	海老名弾正宛書簡	小崎弘道	1937.1.10	封書1通	小崎、海老名宛田中愛之助書簡同封
1124	Cd K-86	海老名弾正宛書簡	小崎弘道	[1931].6.12	ハガキ1枚	茅ヶ崎で保養の様子
1125	Cd K-87	海老名弾正宛書簡	小崎弘道	[19--].9.16	封書1通	総会教師会での代理講演お願い
1126	Cd K-88	海老名弾正宛書簡	小崎弘道	[19--].5.22	封書1通	奉拝所入場証在中
1127	Cd K-89	海老名弾正宛書簡	小崎弘道	[19--].6.23	封書1通	「新人」海老名論説に対し次回号に批評を掲載
1128	Cd K-90	海老名弾正宛書簡	古関茂一郎	1912.6.7	ハガキ1枚	シアトルより
1129	Cd K-91 ○	海老名弾正宛書簡	蔵原惟郭	1907.11.4	封書1通	選挙協力お願い
1130	Cd K-92 ○	海老名弾正宛書簡	蔵原惟郭	1907.12.21	封書1通	小林兄よりの有力団体援助とりつけた件
1131	Cd K-93 ○	海老名弾正宛書簡	蔵原惟郭	[1---].1.13	封書1通	貸借中の書物返却請う

○印は翻字文あり

ID	文書番号	文献名	著者名	年月日	形態	注記
1132	Cd K-94-1	海老名弾正宛書簡	栗原陽太郎	1915.3.30	封書1通	
1133	Cd K-94-2	海老名弾正宛書簡	神奈川県師範 学校学友会	[1---].6.24	封書1通 (封筒なし)	講演承諾礼
1134	Cd K-95	海老名弾正宛書簡	鹿子木小五郎	1913.9.30	封書1通	弟結婚式お礼
1135	Cd K-96	海老名弾正宛書簡	鹿子木小五郎	1913.10.30	封書1通	
1136	Cd K-97	海老名みや子宛書簡	鹿子木津也	1936.12.23	封書1通	事故見舞い
1137	Cd K-98	海老名弾正宛書簡	金森通倫、加 藤勇次郎	[1---].8.26	封書1通 (封筒なし)	欠落箇所多し
1138	Cd K-99	海老名弾正宛書簡	金森通倫	1914.1.12	封書1通	救世軍入隊のこと
1139	Cd K-100	海老名弾正宛書簡	金子尚雄	1922.9.4	封書1通	
1140	Cd K-101	海老名弾正宛書簡	金子卯吉	1915.4.27	封書1通	愛知教會演説会演説承諾の礼
1141	Cd K-102	海老名弾正宛書簡	神田佐一郎	1910.11.22	ハガキ1枚	郷里退隱の知らせ
1142	Cd K-103	[長尾]歌代宛書簡	加納[]	[1---].1.31	封書1通 (封筒なし)	
1143	Cd K-103	海老名弾正宛書簡	神崎驥一	1930.6.27	封書1通	
1144	Cd K-104	海老名弾正宛書簡	神崎驥一	[1915].9.17	封書1通	アメリカでの講演日程等相談
1145	Cd K-105	海老名弾正宛書簡	神崎驥一	[1915].10.22	封書1通	滞米中の同胞啓発運動に感謝
1146	Cd K-106	海老名弾正宛書簡	花陵会	1915.1.20	封書1通	花陵会特別伝道プログラム同封
1147	Cd K-107	海老名弾正、みや子宛書簡	笠井重治	1920.8.5	ハガキ1枚	暑中見舞い
1148	Cd K-108	海老名弾正宛書簡	Kashiwagi, H.	[1908].6.20	封書1通	ニューヨーク日本倶楽部招待状
1149	Cd K-109	阿部むろ宛書簡	柏木義円	1888.9.16(消 印)	ハガキ1枚	
1150	Cd K-110	阿部むろ宛書簡	柏木義円	1918.10.7	封書1通	
1151	Cd K-111	阿部むろ宛書簡	柏木義円	1919.11.6	ハガキ1枚	

○印は翻字文あり

ID	文書番号	文献名	著者名	年月日	形態	注記
1152	Cd K-112	阿部むろ宛書簡	柏木義円	1920.3.21	ハガキ1枚	策平永眠知らせ
1153	Cd K-113	海老名弾正宛書簡	柏木義円	1925.11.26	ハガキ1枚	安中来訪日伺い
1154	Cd K-114	阿部むろ宛書簡	柏木義円	1926.11.12	ハガキ1枚	
1155	Cd K-115	阿部むろ宛書簡	柏木義円	1929.12.20	ハガキ1枚	隼雄に男児誕生
1156	Cd K-116	宛名不明書簡	柏木義円	年月日不明	封書1通	高崎伝道のこと
1157	Cd K-117	阿部うたよ宛書簡	柏木義円	[1---].12.20	封書1通 (封筒なし)	受洗祝い
1158	Cd K-118	阿部宛書簡	柏木[義円]	年月日不明	封書1通 (封筒なし)	
1159	Cd K-119	阿部むろ宛書簡	柏木策平	1918.12.6	ハガキ1枚	父の病状報告
1160	Cd K-120	阿部むろ宛書簡	柏木かや	年月日不明	封書1通	
1161	Cd K-121	海老名弾正宛書簡	柏木隼雄	1925.11.25	封書1通	新島先生上州伝道開始五十年記念札拝での説教依頼
1162	Cd K-122	柏木むろ宛書簡	柏木うた	[1---].11.23	ハガキ1枚	
1163	Cd K-123	阿部むろ宛書簡	柏木やう	[1---].2.17	封書1通 (封筒なし)	
1164	Cd K-124	阿部むろ宛書簡	柏木やう	[1---].12.25	封書1通 (封筒なし)	
1165	Cd K-125	阿部むろ宛書簡	柏木やう	[1---].1.12	封書1通 (封筒なし)	
1166	Cd K-126	阿部むろ宛書簡	柏木やう	年月日不明	封書1通 (封筒なし)	
1167	Cd K-127	阿部むろ宛書簡	柏木やう	[1---].3.23	封書1通 (封筒なし)	
1168	Cd K-128	阿部むろ宛書簡	柏木やう	[1---].5.20	封書1通 (封筒なし)	
1169	Cd K-129	阿部むろ宛書簡	柏木やう	[1---].8.21	封書1通 (封筒なし)	
1170	Cd K-130	阿部むろ宛書簡	柏木やう	[1---].11.3	封書1通 (封筒なし)	
1171	Cd K-131	阿部むろ宛書簡	柏木やう	[1---].1.31	封書1通 (封筒なし)	

ID	文書番号	文献名	著者名	年月日	形態	注記
1172	Cd K-132	海老名弾正宛書簡	片桐[哲]	1936.11.30	電報1通	事故見舞い
1173	Cd K-133	海老名弾正宛書簡	片岡皓三	[19--].5.15	封書1通	
1174	Cd K-134	海老名弾正宛書簡	片岡豊	1929.1	ハガキ1枚	喪中ハガキ
1175	Cd K-135	海老名みや子宛書簡	Kato, A.	1919.12.30 (消印)	封筒のみ	
1176	Cd K-136	海老名弾正宛書簡	加藤延年	1899.1.8	封書1通	
1177	Cd K-137	海老名弾正宛書簡	加藤延年	1900.6.18	封書1通	東北学院物理数学教師の件断り状
1178	Cd K-138	海老名弾正宛書簡	加藤延年	[1906].7.1	封書1通	神学校卒業式で宮川先生文部高師を罵倒
1179	Cd K-139	海老名弾正宛書簡	加藤延年	1911.1.24	封書1通	「新人」購読料一部送付
1180	Cd K-140	海老名弾正宛書簡	加藤延年	1912.10.31	封書1通	令息結婚式欠席の旨通知
1181	Cd K-141	海老名みや子宛書簡	加藤延年	1912.12.15	封書1通	
1182	Cd K-142	海老名みや子宛書簡	加藤延年	1913.12.30	封書1通	「新女界」原稿「蜜柑の話」送付一報
1183	Cd K-143	海老名弾正宛書簡	加藤延年	1928.8.17	封書1通	加藤辰之助経歴
1184	Cd K-144	海老名弾正宛書簡	加藤延年	1930.8.20	封書1通	加藤家年譜
1185	Cd K-145	海老名弾正(新人社)宛書簡	加藤弘之	1907.9.16	封書1通	著書「吾国体と基督教」にたいする批評に謝意
1186	Cd K-146	海老名弾正宛書簡	加藤普佐次郎	[1927].7.15	封書1通	大谷節夫氏履歴(海老名令嬢縁談相手方)
1187	Cd K-147	海老名みや子宛書簡	加藤普佐次郎	1927.7.22	封書1通	令嬢と大谷節夫氏の縁談の件
1188	Cd K-148	海老名みや子宛書簡	加藤普佐次郎	[1927].4.26	封書1通	令嬢と大谷節夫氏の縁談の件
1189	Cd K-149	海老名弾正宛書簡	加藤一夫	1914.2.11(消印)	封書1通	海老名原稿「日本民族の新使命」同封
1190	Cd K-150	阿部、松岡宛書簡	加藤典	[1--].5.2	封書1通	東北学院での様子報告
1191	Cd K-151	海老名弾正宛書簡	加藤勢之助	1920.8.11	封書1通	総長海老名に同志社整備の期待

ID	文書番号	文献名	著者名	年月日	形態	注記
1192	Cd K-152	海老名弾正宛書簡	加藤與五郎	1920.8.11	封書1通	同志社の発展祈る
1193	Cd K-153	海老名弾正宛書簡	加藤勇次郎	1926.2.14	封書1通	次男同志社中学転校願い
1194	Cd K-154	海老名みや子宛書簡	Kato, A.	1919.10.17	封書1通	ニューヨーク到着日時伺い
1195	Cd K-155	海老名みや子宛書簡	河合茂一	[1---].10.12	封書1通 (封筒なし)	
1196	Cd K-156	海老名弾正宛書簡	川合錠次	1898.6.7	封書1通	東洋英和での演説依頼
1197	Cd K-157	海老名弾正宛書簡	川名庸行、登代	1915.9.16	封書1通	
1198	Cd K-158	長尾[柳吉]宛書簡	川真田恒平	[1---].2.11	封書1通	
1199	Cd K-159	海老名みや子宛書簡	河瀬貞	1915.7.6	封書1通	
1200	Cd K-160	海老名弾正宛書簡	菊池米太郎	1913.9.21	封書1通	柳瀬博士追悼講演の速記校正依頼
1201	Cd K-161	海老名弾正宛書簡	菊池米太郎	[1---].1.27	封書1通	
1202	Cd K-162	海老名弾正宛書簡	木村熊二	[1---].4.14	封書1通	
1203	Cd K-163	海老名弾正宛書簡	木村駿吉	1890.5.15	封書1通	第2回夏季学校(於明治学院)での演説依頼
1204	Cd K-164	海老名弾正宛書簡	木村駿吉	1890.6.9	封書1通	第2回夏季学校での演説承諾にたいし謝意
1205	Cd K-165	海老名みや子宛書簡	木庭利器三	1898.3.24	封書1通	本郷教会堂類焼見舞い
1206	Cd K-166	海老名みや子宛書簡	木庭利器三	[1---].7.5	封書1通	病気見舞い
1207	Cd K-167	海老名弾正宛書簡	木庭利器三	[1---].11.11	封書1通	沢村兄前橋教會招聘の件どうなったか?
1208	Cd K-168	海老名弾正宛書簡	東京市民基督教會	1920.3.16	ハガキ1枚	教会堂完成
1209	Cd K-169	海老名みや子宛書簡	久布白落実(日本基督教婦人)	1939.11.20	封書1通	バザー案内、「正しき性教育」パンフレット在中
1210	Cd K-170	新島襄宛書簡	北垣国道	[1889].4.1	封書1通 (封筒なし)	海老名に息子確の監督依頼したき旨
1211	Cd K-171	海老名弾正宛書簡	北垣国道	1889.8.9	封書1通 (封筒なし)	子息確引き続き教育願いたき旨

ID	文書番号	文献名	著者名	年月日	形態	注記
1212	Cd K-172	北垣確宛書簡	北垣国道	1889.8.9	封書1通 (封筒なし)	熊本での修学論す
1213	Cd K-173	海老名弾正宛書簡	北里蘭	1920.8	ハガキ1枚	残暑見舞い
1214	Cd K-174	海老名弾正宛書簡	北沢佐雄	1918.6.9	封書1通	「新人」送付依頼
1215	Cd K-175	海老名弾正宛書簡	京都基督教青年会	1922.9.7(消印)	封筒のみ	
1216	Cd K-176	海老名弾正宛書簡	小林正直	1922.8.13	封書1通	校舎新築費の件
1217	Cd K-177	海老名弾正宛書簡	小林正直	1923.12.24	封書1通	理事会欠席
1218	Cd K-178	海老名弾正宛書簡	小林美登利	1923.6.28	封書1通	「聖州義塾設立の為同志社校友諸兄に訴ふ」を同志社時報に掲載
1219	Cd K-179	海老名弾正宛書簡	小林富次郎	1916.12.1	1枚	預り金証
1220	Cd K-180	海老名弾正宛書簡	小林富次郎	[1923.9.1]	電報1通	「マツオカノホカミナブジ」
1221	Cd K-181	海老名みち子宛書簡	本郷教會会堂 建設委員長	1925.6.14	ハガキ1枚	会堂建設寄付受領証
1222	Cd K-182	海老名弾正宛書簡	小畑鉄五郎、 礼津子	1909.10.5	封書1通	
1223	Cd K-183	海老名弾正宛書簡	神戸教会員(永 見吉明他4名)	[1893].8.23	封書1通 (封筒なし)	牧師就任依頼
1224	Cd K-184	海老名弾正宛書簡	小堀晃三(上練 馬小学校)	[1---].10.30	封書1通	講演依頼
1225	Cd K-185	海老名弾正宛書簡	児玉秀雄	1936.12.4	封書1通	故斎藤子爵記念事業会設立報告
1226	Cd K-186	海老名弾正、みや子宛書簡	児玉實詮	[18--].10.9	封書1通	熊本英学校より鹿児島に教師招聘を依頼
1227	Cd K-187	海老名みや子、みち子宛書簡	小泉さだ子	1941.6.27	ハガキ1枚	
1228	Cd K-188	海老名弾正宛書簡	小北皎次郎	1928.9.24	封書1通	笠岡教会での集会日時一報
1229	Cd K-189	海老名弾正宛書簡	古木虎三郎	[1909].5.19	封書1通	
1230	Cd K-190	海老名弾正宛書簡	古木虎三郎	[1---].12.23	封書1通	公会堂での演説に謝意
1231	Cd K-191	海老名弾正宛書簡	大阪各派総代 委員	年月日不明	封書1通	大阪各派聯合大演説会招聘状

○印は翻字文あり

ID	文書番号	文献名	著者名	年月日	形態	注記
1232	Cd K-192	海老名弾正宛書簡	古木虎三郎	[1---].8.6	封書1通	組合教役者会での演説依頼
1233	Cd K-193	海老名弾正宛書簡	国際聯盟協會	1922.9.9(消印)	ハガキ1枚	研究会案内
1234	Cd K-194	海老名弾正宛書簡	国際聯盟協會	1929.5	往復ハガキ2通	第9回通常総会案内
1235	Cd K-195	海老名弾正宛書簡	国粹出版社	1921.6.8	ハガキ1通	
1236	Cd K-196	海老名弾正宛書簡	小森嘉納	[1---].5.6	封書1通 (封筒なし)	竹下次助のこと監督依頼
1237	Cd K-197	海老名弾正宛書簡	小林千代	[1910].10.28	ハガキ1枚	シベリア鉄道にて
1238	Cd K-198	海老名弾正宛書簡	小崎弘道	1905.12.22	封書1通	Gulickからの手紙同封
1239	Cd K-199	海老名弾正宛書簡	小崎弘道	1907.6.2	ハガキ1通	教役者会欠席通知
1240	Cd K-200	海老名弾正宛書簡	小崎弘道	1919.9.2	封書1通	総長就任承諾帰朝後にと進言
1241	Cd K-201	海老名弾正宛書簡	小崎弘道	1928.5.7	封書1通	宗教家大会、全国協議会来会請う
1242	Cd K-202	海老名弾正宛書簡	小崎弘道	1929.4.1	封書1通	同志社総長候補者に大工原博士内定のこと
1243	Cd K-203	海老名弾正宛書簡	小崎弘道	1931.1.26	封書1通	John C.Berryからの手紙回送
1244	Cd K-204	海老名弾正宛書簡	黄進元	1923.9.27(消印)	封書1通	
1245	Cd K-205	長尾宛書簡	金?	[1---].6.5	封書1通 (封筒なし)	
1246	Cd K-206	海老名みや子、道子宛書簡	久布白落実	[19--].4.5	封筒のみ	
1247	Cd K-207	海老名みや子宛書簡	久々湊與一郎	[1---].11.16	封書1通 (封筒なし)	海老名家親睦会招集の件
1248	Cd K-208	渡瀬常吉宛書簡	久木田重平	1889.6.18	封書1通	片岡専吉宛久木田書簡同封
1249	Cd K-209	海老名弾正宛書簡	隈部よしを	[1---].3.27	封書1通	
1250	Cd K-210	海老名弾正宛書簡	熊谷久太郎	1899.5.28	封書1通	
1251	Cd K-211	阿部むろ宛書簡	熊本基督教会 会堂建築寄付	1890.11.29	封書1通	寄付金領収証

ID	文書番号	文献名	著者名	年月日	形態	注記
1252	Cd K-212	海老名弾正、みや子宛書簡	熊野恵賜	1928.10.14	封書1通	病気見舞い
1253	Cd K-213	海老名弾正宛書簡	日本組合協會 教役者会	1900.10	封書1通	組合教會教役者会案内
1254	Cd K-214	海老名弾正宛書簡	日本組合教會 事務所	1906.2.15	封書1通	函館教會の財政難のため募金お願い
1255	Cd K-215	海老名弾正宛書簡	日本組合基督 教會	1914.9.9	封書1通	常務理事会決議録送付
1256	Cd K-216	海老名弾正宛書簡	日本組合基督 教會	1914.9.10	封書1通	大正4年度朝鮮伝道予算案
1257	Cd K-217	海老名弾正宛書簡	日本組合基督 教會	1914.9.26(消 印)	封書1通	常務理事会決議録
1258	Cd K-218	海老名弾正宛書簡	日本組合基督 教會	1914.10.11 (消印)	封書1通	理事会決議録送付
1259	Cd K-219	海老名弾正宛書簡	日本組合基督 教會	1914.10	封書1通	大正4年度経常費収支予算案、理 事会決議録、組合教会總會執行
1260	Cd K-220	海老名弾正宛書簡	日本組合基督 教會	1915.2.15(消 印)	封書1通	常務理事会決議録
1261	Cd K-221	海老名弾正宛書簡	日本組合基督 教會	[1915]	封書1通	大正3年度日本組合基督教會会 計仮決算
1262	Cd K-222	海老名弾正宛書簡	日本組合基督 教會本部	1921.6.8	封書1通	按手札試験問題
1263	Cd K-223	海老名弾正宛書簡	杉並基督教会	1929.12.25	封書1通	「信の友」昭和4年12月号同封
1264	Cd K-224	金子卯吉宛書簡	日本組合基督 教會	年月日不明	ハガキ1枚	
1265	Cd K-225	海老名弾正宛書簡	蔵原惟郭	[1---].10.18	封書1通 (封筒なし)	前欠
1266	Cd K-226	海老名弾正宛書簡	栗村左衛八	[1---].7.1	ハガキ1枚	青森での演説会依頼
1267	Cd K-227	阿部むろ宛書簡	黒田孝之	1888.1.1	ハガキ1枚	
1268	Cd K-228	海老名弾正宛書簡	黒井治徳	年月日不明	封筒のみ	
1269	Cd K-229	海老名みや子宛書簡	Kurozawa, K	1901.9.27	封書1通	
1270	Cd K-230	海老名弾正宛書簡	黒沢, K.	1905.9.19	封書1通	
1271	Cd K-231	海老名弾正宛書簡	草野学心	1929.1.30	封書1通	

○印は翻字文あり

ID	文書番号	文献名	著者名	年月日	形態	注記
1272	Cd K-232	「靈の儘」	空水居士	1903.5.27	封書1通	基督信者たる旨
1273	Cd K-233	海老名弾正宛書簡	桑原[信雄]	[1---].4.20	封書1通	外国人の土地所有権、帰化権等の質問に返答
1274	Cd M-1	海老名弾正宛書簡	牧野虎次	1902.7.31	封書1通	ハドソン川畔にて
1275	Cd M-2	海老名弾正宛書簡	松本正寛	1932.2.16	封書1通	病氣見舞い
1276	Cd M-3	海老名弾正宛書簡	松本雅太郎	1929.5.3	封書1通	
1277	Cd M-4	海老名弾正宛書簡	松本雅太郎	1919.1.4	電報1通	「欧州行決定を祝す」
1278	Cd M-5	海老名弾正、みや子宛書簡	松本雅太郎	1919.1.6	封書1通	渡欧祝す
1279	Cd M-6	海老名弾正宛書簡	松本雅太郎	1926.2.6	封書1通	朝鮮での記念伝道のプログラムなど
1280	Cd M-7	海老名弾正宛書簡	松元伶一郎	1890.6.13	封書1通	
1281	Cd M-8	海老名弾正宛書簡	松村介石	1902.7.11	封書1通	
1282	Cd M-9	海老名弾正宛書簡	松村介石	1906.6.29	封書1通	
1283	Cd M-10	海老名弾正宛書簡	松村介石	[1---].1.9	封書1通	小池氏の結婚式執行依頼
1284	Cd M-11	海老名弾正宛書簡	増田義一(実業 之日本社)	1910.11.8	封書1通	世界的十大人傑選定お願い
1285	Cd M-12	海老名弾正宛書簡	三沢糾	1901.12.31	封書1通	
1286	Cd M-13	海老名弾正宛書簡	三沢糾	[1904.7].25	封書1通	
1287	Cd M-14	海老名弾正宛書簡	三沢糾	1904.8.3	封書1通	野々口宛高木書簡同封
1288	Cd M-15	海老名弾正宛書簡	三沢糾	1908.12.5	封書1通	海老名弟死去に弔辞
1289	Cd M-16	海老名弾正宛書簡	三沢糾	1910.12.6	封書1通	海老名みや子宛三沢田鶴書簡同封
1290	Cd M-17	海老名弾正宛書簡	三沢糾	1911.2.25	封書1通	海老名みや子宛三沢田鶴書簡同封
1291	Cd M-18	海老名弾正、みや子宛書簡	三沢糾	1911.8.8	封書1通	

ID	文書番号	文献名	著者名	年月日	形態	注記
1292	Cd M-19	海老名弾正宛書簡	三沢糾	1911.9.21	封書1通	妻との離婚問題経過報告
1293	Cd M-20	海老名弾正宛書簡	三沢糾	1912.11.6	封書1通	海老名一雄結婚祝辞
1294	Cd M-21	海老名弾正宛書簡	三沢糾	1913.3.11	封書1通	海老名みや子宛三沢田鶴書簡同封
1295	Cd M-22	海老名弾正宛書簡	三浦憲三	[1915].4.16	封書1通	
1296	Cd M-23	海老名弾正宛書簡	三浦金吉	1908.10.19	封書1通	
1297	Cd M-24 ○	海老名弾正宛書簡	宮川経輝	1902.1.25	封書1通	
1298	Cd M-25 ○	海老名弾正宛書簡	宮川経輝	1902.1.31	封書1通	海老名と植村の問題で植村を批判
1299	Cd M-26 ○	海老名弾正宛書簡	宮川経輝	1902.3.13	封書1通	
1300	Cd M-27 ○	海老名弾正宛書簡	宮川経輝	1902.3.16	封書1通	
1301	Cd M-28 ○	海老名弾正宛書簡	宮川経輝	1902.4.5	封書1通	片岡健吉同志社社長就任一件
1302	Cd M-29 ○	海老名弾正宛書簡	宮川経輝	1902.11.27	封書1通	「基督教界」発行に付編集人、予算案等報告
1303	Cd M-30	海老名弾正宛書簡	宮川経輝	1904.2.26	封書1通	長田の後任を担当することになった旨
1304	Cd M-31 ○	海老名弾正宛書簡	宮川経輝	1904.3.4	封書1通	
1305	Cd M-32 ○	海老名弾正宛書簡	宮川経輝	1904.3.12	封書1通	特別寄付者の調査お願い
1306	Cd M-33 ○	海老名弾正宛書簡	宮川経輝	1904.5.5	封書1通	剣持氏韓国行を決心6月に赴任の予定
1307	Cd M-34 ○	海老名弾正宛書簡	宮川経輝	1904.5.10	封書1通	大阪教會30年記念大演説会出演お願い
1308	Cd M-35 ○	海老名弾正宛書簡	宮川経輝	1904.9.8	封書1通	来る総会、教役者会において海老名の運動方針を提示願いたし
1309	Cd M-36 ○	海老名弾正宛書簡	宮川経輝	1905.7.14	封書1通	宮川子息死去の際の弔詞に礼
1310	Cd M-37 ○	海老名弾正宛書簡	宮川経輝	1908.1.24	ハガキ1通	京橋教会独立の報告
1311	Cd M-38 ○	海老名弾正宛書簡	宮川経輝	1909.2.26	封書1通	

○印は翻字文あり

ID	文書番号	文献名	著者名	年月日	形態	注記
1312	Cd M-39	○海老名弾正宛書簡	宮川経輝	1909.6.14	封書1通	
1313	Cd M-40	○海老名弾正宛書簡	宮川経輝	1910.5.28	封書1通	
1314	Cd M-41	○海老名弾正宛書簡	宮川経輝	1910.12.14	封書1通	小林富次郎葬儀に組合教會代表として悼辞依頼
1315	Cd M-42	○海老名弾正宛書簡	宮川経輝	1912.5.28	封書1通	金森通倫信仰復活の決心
1316	Cd M-43	○海老名弾正宛書簡	宮川経輝	[1---].1.3	封書1通	
1317	Cd M-44	○本郷基督教会宛書簡	宮川経輝	[1---].2.25	封書1通	日本伝道会社会計赤字のため寄付お願い
1318	Cd M-45	○海老名弾正宛書簡	宮川経輝	[1---].7.2	封書1通	新潟県下の雪害にあたり25円送付した旨
1319	Cd M-46	海老名弾正宛書簡	宮岡恆次郎	1915.7.9	封書1通	渡米にあたりカーネギー平和財団Dr.Butlerを紹介
1320	Cd M-47	海老名弾正宛書簡	宮田修(成女学[1----].10.31園)		封書1通	創立30周年祝賀式での講演依頼
1321	Cd M-48	海老名弾正宛書簡	森村市左衛門	1913.10.31	封書1通	朝鮮教化事業の寄付通知
1322	Cd M-49	海老名弾正宛書簡	森田金蔵	1912.5.4	封書1通	陳情書に調印依頼
1323	Cd M-50	海老名弾正宛書簡	元田作之進	1919.1.29(消印)	封筒のみ	
1324	Cd M-51	海老名みや子宛書簡	元良よね	1910.11.18	封書1通	
1325	Cd M-52	海老名みや子宛書簡	元良よね	[1---].4.30	封書1通	
1326	Cd M-53	海老名みや子宛書簡	元良よね	1935.2.14	封書1通	
1327	Cd M-54	海老名弾正宛書簡	村上唯吉	1913.4.5	封書1通	金麟、李源競来日の際世話頼む
1328	Cd M-55	海老名弾正宛書簡	村上唯吉	[1913].6.25	封書1通	朝鮮総督府郡書記畠中健治紹介の名刺同封
1329	Cd M-56	海老名弾正宛書簡	村松吉太郎	1900.2.13	封書1通	
1330	Cd M-57	海老名弾正宛書簡	村松吉太郎	1904.7.31	封書1通	
1331	Cd M-58	海老名弾正宛書簡	村松吉太郎	1904.12.20	封書1通	

○印は翻字文あり

ID	文書番号	文献名	著者名	年月日	形態	注記
1332	Cd M-59	海老名弾正宛書簡	村松吉太郎	1911.4.1	封書1通	
1333	Cd M-60	海老名弾正、みや子宛書簡	村田勤	[1911].7.6	封書1通	村田宛三沢糾書簡ほか1通同封
1334	Cd M-61	海老名弾正、みや子宛書簡	村田勤	1935.7.31	封書1通	
1335	Cd M-62	海老名弾正宛書簡	武藤長蔵	1913.12.28	ハガキ1通	ベルリンより
1336	Cd M-63	山本忠美宛書簡	武藤長蔵	1913.12.28	ハガキ1通	ベルリンより
1337	Cd M-64	海老名みや子宛書簡	前川久	1898.4.5	封書1通	火事見舞い
1338	Cd M-65	海老名弾正宛書簡	牧野啓吾	1905.2.21	封書1通	求光会日時変更お願い
1339	Cd M-66	海老名弾正宛書簡	増穂龍吉	1920.8.13	ハガキ1通	
1340	Cd M-67	竹崎みね子宛書簡	町井小弓	1922.11.6	封書1通	町井正路の著作の序文海老名に 依頼の口添
1341	Cd M-68	海老名弾正宛書簡	松田卯三郎	1925.12.25	封書1通	
1342	Cd M-69	海老名弾正宛書簡	松井文弥(青島[19--].-.11 基督教會)		封書1通	青島での講演予定通知
1343	Cd M-70	海老名弾正宛書簡	松井文弥	1929.1.1	封書1通	
1344	Cd M-71	海老名弾正、みや子宛書簡	鶴丸文蔵、松 井昇	1929.1.18	封書1通	結婚式案内
1345	Cd M-72	海老名弾正宛書簡	松井七郎	1929.2.5	封筒のみ	
1346	Cd M-73	海老名みや子宛書簡	松本でむ	1899.12.	封書1通	みち子誕生祝い
1347	Cd M-74	伊勢みや子宛書簡	松本えい	[18--].9.19	封書1通 (封筒なし)	
1348	Cd M-75	伊勢みや宛書簡	松本えい	1881.5.16	封書1通	
1349	Cd M-76	伊勢みや宛書簡	松本栄	[1882].7.17	封書1通	
1350	Cd M-77	海老名弾正宛書簡	神田安代、松 本まさ	1908.8.14	ハガキ1通	パリ日本大使館気付
1351	Cd M-78	海老名弾正宛書簡	松本正寛	1928.5.18	封書1通	竹内愛二同志社就職の件

ID	文書番号	文献名	著者名	年月日	形態	注記
1352	Cd M-79	海老名みや子宛書簡	松本雅太郎	1912.8.29	封書1通	
1353	Cd M-80	海老名弾正、みや子宛書簡	松本雅太郎	[1---].1.26	封筒のみ	
1354	Cd M-81	海老名弾正宛書簡	松本雅太郎	1936.12.27	封書1通	事故見舞い
1355	Cd M-82	海老名弾正宛書簡	松本米吉	1922.5.31(消 印)	封書1通	ロンドンにて
1356	Cd M-83	阿部むろ宛書簡	柏木義円	1888.5.31(消 印)	ハガキ1通	
1357	Cd M-84	海老名弾正宛書簡	小崎弘道、松 野菊太郎	1914.1.27	封書1通	全国協同伝道京浜修養会での講 演依頼
1358	Cd M-85	海老名弾正宛書簡	松岡新一郎	1919.8.20	封書1通	アメリカへの船便変更の件
1359	Cd M-86	海老名弾正宛書簡	松山高吉	1890.6.4	封書1通	伝道会社の正員社友の募集尽力 願う
1360	Cd M-87	海老名みや子宛書簡	三村靄傳	1898.4.3	封書1通	火事見舞い
1361	Cd M-88	海老名弾正宛書簡	三沢糾	1901.11.25	封書1通	
1362	Cd M-89	海老名弾正宛書簡	三沢糾	1903.6.6	封書1通	
1363	Cd M-90	海老名弾正宛書簡	三沢糾	1904.10.19	封書1通	エール大学より
1364	Cd M-91	海老名弾正宛書簡	三沢糾	1905.9.19,10. 13.	封書2通	
1365	Cd M-92	海老名弾正宛書簡	三沢糾	1908.10.14	封書1通	ボストンでの予定相談
1366	Cd M-93	海老名弾正宛書簡	三沢糾	1908.10.20 (消印)	封筒のみ	
1367	Cd M-94	海老名弾正宛書簡	三沢糾	1910.2.3	封書1通	本郷教會執事選出を辞退
1368	Cd M-95	海老名弾正宛書簡	三沢糾	[1908].10.17	封書1通	ウースターでの会合予定
1369	Cd M-96	海老名弾正宛書簡	三井栄次郎	1920.5.1	ハガキ1通	就職通知
1370	Cd M-97	海老名平馬、海老名喜三郎 宛書簡	県庁	1872.7.10	封書1通 (封筒なし)	来庁要請
1371	Cd M-98	海老名弾正、みや子宛書簡	光本玉枝	1929.1.24(消 印)	ハガキ1通	

ID	文書番号	文献名	著者名	年月日	形態	注記
1372	Cd M-99	海老名弾正宛書簡	三浦通和	[19--].7.22	封書1通 (封筒なし)	息子通太の在京中の様子尋ねる
1373	Cd M-100	海老名弾正宛書簡	三浦通太	1903.7.13	封書1通	神戸滞在中に面会希望
1374	Cd M-101	海老名弾正宛書簡	三浦通太	[1903].7.22	封書1通	
1375	Cd M-102	海老名弾正、みや子宛書簡	三浦登茂	1923.10.3	ハガキ1通	転居通知
1376	Cd M-103	海老名弾正宛書簡	宮川経輝	1889.6	封書1通	丸や書店書籍代領収書在中
1377	Cd M-104	海老名弾正宛書簡	宮川経輝	1898.3.24	封書1通	本郷教会堂焼失見舞い
1378	Cd M-105	海老名弾正宛書簡	宮川経輝	1898.5.22	封書1通	経輝甥ニ男永眠知らせ
1379	Cd M-106	海老名弾正宛書簡	宮川経輝	1898.6.11	封書1通	
1380	Cd M-107	海老名弾正宛書簡	宮川経輝	1899.6.24	封書1通	渡瀬氏の渡鮮に賛成
1381	Cd M-108	海老名弾正宛書簡	宮川経輝	1900.6.13	封書1通	渡瀬に札幌教会見合わせ東海伝道を任せることにした旨
1382	Cd M-109	海老名弾正宛書簡	宮川経輝	1901.1.7	封書1通	34年に於ける大挙伝道の件
1383	Cd M-110	海老名弾正宛書簡	宮川経輝	1901.1.31	封書1通	
1384	Cd M-111	海老名弾正宛書簡	宮川経輝	1901.6.5	封書1通	函館会堂建設後に出張願いたき旨
1385	Cd M-112	海老名弾正宛書簡	宮川経輝	1901.7.8	封書1通	函館会堂8月中旬落成、その節に巡教お願い
1386	Cd M-113	海老名弾正宛書簡	宮川経輝	1901.8.10	封書1通	伝道会社の改革案考案お願い
1387	Cd M-114	海老名弾正宛書簡	宮川経輝	1900.12.6	封書1通	「新人」原稿遅延詫び
1388	Cd M-115	海老名弾正宛書簡	宮川経輝	1902.1.16	封書1通	伝道会社の不足金解決ほか
1389	Cd M-116	海老名弾正宛書簡	宮川経輝	1903.5.14	封書1通	
1390	Cd M-117	海老名弾正宛書簡	宮川経輝	1905.4.8	封書1通	夏期学校出向依頼、韓国伝道一件
1391	Cd M-118	海老名弾正宛書簡	宮川経輝	1905.9.18	封書1通	雄二誕生祝い

ID	文書番号	文献名	著者名	年月日	形態	注記
1392	Cd M-119	海老名弾正宛書簡	宮川経輝	1908.8.24	封書1通	ボストンの海老名へ、太平洋沿岸伝道の件同感
1393	Cd M-120	海老名弾正宛書簡	宮川経輝	1910.2.5	封筒のみ	
1394	Cd M-121	海老名弾正宛書簡	宮川経輝	[19--].7.25	封書1通	堀口貞三紹介状
1395	Cd M-122	海老名弾正宛書簡	宮川経輝	1920.3.6	封書1通	同志社総長就任祝い
1396	Cd M-123	海老名弾正宛書簡	宮川経輝	1923.5.5	封書1通	宣教師エルスキンへ力添えお願い
1397	Cd M-124	海老名弾正宛書簡	宮川経輝	1926.2.1	封書1通	熊本教会への出張の事感謝
1398	Cd M-125	海老名弾正宛書簡	宮川経輝	[19--].11.26	封書1通	
1399	Cd M-126	海老名みや子宛書簡	宮川経輝	[18--].12.22	封書1通 (封筒なし)	同志社女学校で女子教育に奮闘の様子
1400	Cd M-127	[海老名弾正]宛書簡	宮川経輝	年月日不明	封書1通 (封筒なし)	後欠
1401	Cd M-128	海老名弾正宛書簡	宮川経輝	1929.6.21	封書1通	
1402	Cd M-129	海老名弾正宛書簡	宮川経輝	1932.8.26	封書1通	
1403	Cd M-130	海老名弾正宛書簡	宮川経輝	1934.3.7	封書1通	病氣見舞い
1404	Cd M-131	海老名弾正宛書簡	宮川春野	1909.2.5	封書1通	カリフォルニア漫遊時の同胞の様子等
1405	Cd M-132	海老名弾正宛書簡	宮口二郎	1888.10.4	封書1通	
1406	Cd M-133	海老名弾正宛書簡	三宅荒毅	1900.10.22 (消印)	封筒のみ	
1407	Cd M-134	海老名みや子宛書簡	宮田修	1919.7.21	封書1通	女子教育問題助言にたいする礼
1408	Cd M-135	海老名弾正宛書簡	三好退蔵、市原盛宏	1898.5.12	封書1通	湯浅治郎出京につき同志社問題協議のため参集願い
1409	Cd M-136	海老名弾正宛書簡	三好退蔵	1900.3.9	封書1通	
1410	Cd M-137	押川方義宛書簡	三好退蔵	[1----].6.15	封書1通	三好との金銭貸借一件に関する書簡
1411	Cd M-138	海老名弾正宛書簡	三好退蔵	[1--].8.22	封書1通	//

ID	文書番号	文献名	著者名	年月日	形態	注記
1412	Cd M-139	海老名弾正宛書簡	三好退蔵	[1---].8.23	封書1通	〃
1413	Cd M-140	海老名弾正宛書簡	三好退蔵	[1---].10.27	封書1通	〃
1414	Cd M-141	海老名弾正宛書簡	三好退蔵	年月日不明	封筒のみ	
1415	Cd M-142	海老名弾正宛書簡	森川正雄	1928.12.11	封書1通 (封筒なし)	同志社有終館火災見舞い
1416	Cd M-143	海老名弾正宛書簡	森田大喜	1900.6.18	封書1通	
1417	Cd M-144	海老名弾正宛書簡	守田幸吉郎	[18--].6.7	封書1通	多久知彰紹介状
1418	Cd M-145	海老名弾正宛書簡	森田金蔵	1901.1.28	封書1通	
1419	Cd M-146	海老名弾正宛書簡	本宮弥兵衛、 小崎道雄、柏	1919.10.2	封書1通	旅行中の海老名へYaleへの誘い
1420	Cd M-147	海老名弾正宛書簡	本宮弥兵衛	1936.12.1	電報1通	怪我見舞い
1421	Cd M-148	海老名みや子宛書簡	元良よね	1937.6.18	封書1通	故弾正追悼会欠席通知
1422	Cd M-149	海老名弾正宛書簡	元良勇次郎	1907.6.21	封書1通	倫理宗教談話会案内
1423	Cd M-150	海老名弾正宛書簡	無何有道人	[1---.-].19	封書1通 (封筒なし)	
1424	Cd M-151	海老名弾正宛書簡	宗像鴨四郎	1900.10.18	封書1通	
1425	Cd M-152	海老名弾正宛書簡	宗像鴨四郎	1901.3.19	封書1通	高等師範学校入学報告
1426	Cd M-153	海老名弾正宛書簡	宗像鴨四郎	1901.12.2	封書1通	
1427	Cd M-154	海老名弾正宛書簡	宗像鴨四郎	1928.6.18	封書1通	
1428	Cd M-155	海老名弾正宛書簡	村松浅四郎	1906.4.15	封書1通	愛燐館移転式案内
1429	Cd M-156	海老名弾正宛書簡	村松吉太郎	1898.7.17	封書1通	
1430	Cd M-157	海老名弾正宛書簡	村松吉太郎	1902.4.29	封書1通	あや子誕生祝い
1431	Cd M-158	海老名弾正宛書簡	村松吉太郎	1903.5.21	封書1通	教會30年祝会に寄付の礼

ID	文書番号	文献名	著者名	年月日	形態	注記
1432	Cd M-159	海老名弾正宛書簡	村松吉太郎	1906.10.8	封書1通	
1433	Cd M-160	海老名弾正宛書簡	村松吉太郎	1906.12.3	封書1通	牧師の件配慮感謝、渡瀬か内ヶ崎で検討
1434	Cd M-161	海老名弾正宛書簡	村松吉太郎	1920.2.22	封書1通	
1435	Cd M-162	海老名弾正宛書簡	村松吉太郎	[1898].3.26	封書1通 (封筒なし)	見舞い金送付
1436	Cd M-163	海老名みや子宛書簡	村田勤	1945.5.7	ハガキ1通	
1437	Cd M-164	海老名弾正宛書簡	村田勤	1901.12.17	封書1通	エール大学に於
1438	Cd M-165	海老名弾正宛書簡	村田勤	1928.6.9	封書1通	ラーネッド博士送別会のこと
1439	Cd M-166	海老名弾正宛書簡	松田	年月日不明	封書1通 (封筒なし)	11月21日～29日金銭出納覚
1440	Cd M-167	海老名弾正宛書簡	村上諒吉、龍重光	1905.7.12	封書1通	山田講義所での講演依頼
1441	Cd N-1	海老名弾正、みや子宛書簡	仲喜代一	1915.9.21	封書1通	米国在留同胞の問題点
1442	Cd N-2	海老名弾正、みや子宛書簡	中島春野	1915.4.5	封書1通	娘結婚に際し種々の配慮に感謝
1443	Cd N-3	海老名弾正宛書簡	中島重	1929.8.23	封書1通	大下あや出産祝い
1444	Cd N-4	海老名弾正宛書簡	中島重	1929.10.24	封書1通	関西学院への推薦状の礼
1445	Cd N-5	海老名弾正宛書簡	中島重	1929.11.7	封書1通	同志社解雇の際同情の慰労金に対する礼
1446	Cd N-6	海老名弾正宛書簡	中島重	1931.7.22	封書1通	中島の著書について
1447	Cd N-7	海老名弾正宛書簡	中島重	1933.4.14	封書1通	著書「法理学」恵贈
1448	Cd N-8	海老名弾正宛書簡	中島重	1935.6.25	封書1通	同志社神棚事件に関して
1449	Cd N-9	海老名弾正宛書簡	中島重	1937.1.7	封書1通	海老名著「基督教読本」について
1450	Cd N-10	海老名弾正宛書簡	中島力造	1902.6..14	封書1通	
1451	Cd N-11	海老名弾正、みや子宛書簡	中村正治?	[19--].12.22	封書1通	杏兵吾氏紹介状

ID	文書番号	文献名	著者名	年月日	形態	注記
1452	Cd N-12	海老名弾正宛書簡	長尾糸	1907.9.16	封書1通	岡山への来訪請う
1453	Cd N-13	海老名弾正宛書簡	長尾糸	1911.11.18	封書1通	
1454	Cd N-14	海老名弾正、みや子宛書簡	長尾糸	1914.1.10	封書1通	
1455	Cd N-15	海老名弾正宛書簡	長瀬富郎(花王 1929.5.15 石鹸)		封書1通	花王石鹸広告グラ同封
1456	Cd N-16	海老名弾正宛書簡	成瀬仁蔵	1902.4.22	封書1通	日本女子大学校1周年招待
1457	Cd N-17	海老名みや子宛書簡	新島八重子	1909.12.	封書1通	東京来訪時の礼
1458	Cd N-18	海老名みや子宛書簡	野口せい	1911.9.13	封書1通	
1459	Cd N-19	海老名弾正宛書簡	野口末彦	1902.3.5	封書1通	
1460	Cd N-20	海老名弾正宛書簡	野口末彦	1902.3.26	封書1通	
1461	Cd N-21	海老名弾正、みや子宛書簡	野口末彦	1904.5.9	封書1通	
1462	Cd N-22	海老名弾正宛書簡	野口末彦	1904.7.11	封書1通	
1463	Cd N-23	海老名弾正宛書簡	野口末彦	1904.11.30	封書1通	海老名の宮崎来援は2月6日以降 にお願い
1464	Cd N-24	海老名みや子宛書簡	野口末彦	1909.8.18	封書1通	
1465	Cd N-25	海老名弾正宛書簡	野口末彦	1913.12.1	封書1通	
1466	Cd N-26	海老名弾正宛書簡	野口末彦	1913.10.30	封書1通	大阪天満教會より招聘の件相談
1467	Cd N-27	海老名弾正宛書簡	野口末彦	1914.12.5	封書1通	名古屋へ定住伝道師として赴任 する考えは無き旨
1468	Cd N-28	海老名弾正宛書簡	野口末彦	1915.2.20	封書1通	前橋教会辞任報告
1469	Cd N-29	海老名弾正宛書簡	野口末彦	1915.3.4	封書1通	本郷教会へ帰任に際し海老名より 前橋教会に一書願いたき旨
1470	Cd N-30	海老名弾正、みや子宛書簡	野口末彦	1915.3.16	封書1通	本郷教会への赴任遅れる旨
1471	Cd N-31	海老名弾正宛書簡	野口末彦	1915.3.10	封書1通	執事会野口の辞任受け入れた旨

ID	文書番号	文献名	著者名	年月日	形態	注記
1472	Cd N-32	海老名弾正宛書簡	野口末彦	[19--].10.31	封書1通	
1473	Cd N-33	海老名弾正宛書簡	野口末彦	[1915].-.24	封書1通	前橋教会へ辻牧師招聘の件
1474	Cd N-34	海老名弾正宛書簡	能勢萬	1912.1.6	封書1通	内務省三教合同の案について
1475	Cd N-35	海老名弾正宛書簡	能勢萬	[19--].2.5	封書1通	九州へ転任のため転籍願い
1476	Cd N-36	海老名弾正宛書簡	額賀鹿之助	1914.7.1	封書1通	伝道委員会の今秋伝道方法概略報告
1477	Cd N-37	海老名弾正宛書簡	額賀鹿之助	1915.7.6	封書1通	渡米の際オークランドへも立寄り要請
1478	Cd N-38	海老名弾正宛書簡	額賀鹿之助	1928.12.15	封書1通	病氣見舞い、同志社失火見舞い
1479	Cd N-39	海老名みや子宛書簡	永井悦子	1929.10.29	封書1通	
1480	Cd N-40	海老名みや子宛書簡	永井定治	1919.8.8	封書1通	
1481	Cd N-41	海老名弾正宛書簡	永井定治	1919.8.23	封書6通	
1482	Cd N-42	海老名みや子宛書簡	永井定治	1920.4.14	封書1通	
1483	Cd N-43	海老名弾正宛書簡	永井定治	[1919].8.12	封書1通	ロンドンでの講演予定
1484	Cd N-44	海老名みや子宛書簡	永井末子	[1919].8.25	封書1通	
1485	Cd N-45	海老名みや子宛書簡	永井末子	1920.6.1	封書1通	
1486	Cd N-46	阿部むろ宛書簡	長尾うた代	1925.12.13	封書1通	
1487	Cd N-47	長尾うた代宛書簡	阿部むろ	[19--].7.9	封書1通	
1488	Cd N-48	阿部むろ宛書簡	長尾うた代	[19--].7.28	封書1通	
1489	Cd N-49	小川良平宛書簡	長尾うた代	[1---].8	封書1通	
1490	Cd N-50	海老名みや子宛書簡	長尾男柳	1928.10.30	封書1通	母阿部むろ永眠通知
1491	Cd N-51	長尾歌代宛書簡	長尾男柳	[1---.-].19	封書1通 (封筒なし)	

ID	文書番号	文献名	著者名	年月日	形態	注記
1492	Cd N-52	長尾歌代宛書簡	長尾男柳	[1---].13	封書1通 (封筒なし)	
1493	Cd N-53	海老名みや子宛書簡	長瀬祐三郎、 婦人ホーム	[1923.9.1]	電報2通	震災無事知らせ
1494	Cd N-54	海老名みや子宛書簡	長瀬富郎	1928.5.22	封書1通	京都基督教女子青年会ニュース 同封
1495	Cd N-55	海老名弾正宛書簡	永田勇	1920.8	ハガキ1通	同志社総長就任激励
1496	Cd N-56	海老名みや子宛書簡	永田仲子	1913.10.30	封書1通	
1497	Cd N-57	Cd O-84をみよ				
1498	Cd N-58	Cd O-85をみよ				
1499	Cd N-59	Cd O-86をみよ				
1500	Cd N-60	海老名みや子宛書簡	内藤楽	1919.4.30	封書1通	
1501	Cd N-61	海老名弾正宛書簡	中田志賀子	[19--].3.27	封書1通	
1502	Cd N-62	海老名みや子宛書簡	中井糸	1929.2.10	封書1通	病気見舞い
1503	Cd N-63	海老名弾正宛書簡	中川虎一郎	1888.10.23	封書1通	
1504	Cd N-64	海老名弾正宛書簡	中道りう	[19--].8.1	封書1通 (封筒なし)	
1505	Cd N-65	海老名弾正宛書簡	中村栄助	1920.3.4	封書1通	同志社卒業式次第送付
1506	Cd N-66	海老名弾正宛書簡	中村栄助	1920.3.18	封書1通	同志社校友会支部での講演依頼
1507	Cd N-67	海老名弾正宛書簡	中村正路	[1---].8.18	封書1通	
1508	Cd N-68	海老名弾正宛書簡	中村当樹	1890.6.17	封書1通	九州同盟会開催時期について
1509	Cd N-69	海老名弾正宛書簡	中村智恵子	1900.12.5	封書1通	
1510	Cd N-70	海老名弾正宛書簡	中野勝生	1899.4.5	封書1通	日本漁網株式会社創立費受領証
1511	Cd N-71	海老名弾正宛書簡	中野勝生	1908.9.26(消 印)	封書1通	

○印は翻字文あり

ID	文書番号	文献名	著者名	年月日	形態	注記
1512	Cd N-72	海老名みや子宛書簡	中野三枝	1920.3.14	封書1通	
1513	Cd N-73	海老名弾正宛書簡	中島とし子、信行	1889.7.10	封書1通	巖本善治横浜海岸教會での挙式案内
1514	Cd N-74	海老名弾正宛書簡	並川栄慶	1923.9	ハガキ1通	府議選当選報告
1515	Cd N-75	海老名弾正、みや子宛書簡	難波紋吉	1936.12.23	封書1通	事故見舞い
1516	Cd N-76	海老名弾正、みや子宛書簡	楢崎定吉、イシ	1919.10.2	封書1通	滞米中訪問請う
1517	Cd N-77	海老名みや子宛書簡	楢崎イシ	1920.4.9	封書1通	滞米中の写真2枚同封
1518	Cd N-78	海老名弾正宛書簡	根岸清三郎、坂本七三郎、	1901.1.19	封書1通	松本亦太郎結婚披露宴案内
1519	Cd N-79	小崎弘道、松山高吉宛書簡 [写]	新島襄	1884.12	3通	[回覧の為写してとりしもの(森中)] のメモあり
1520	Cd N-80	海老名弾正宛書簡	新島襄	1888.3.27	封書1通	新島襄全集(3)p545参照
1521	Cd N-81	海老名弾正、伊勢時雄宛書簡	新島襄	1888.11.26	ハガキ1通	新島襄全集(3)p689参照
1522	Cd N-82	海老名弾正宛書簡	新島襄	1888.12.17	封書1通	新島襄全集(3)p722参照
1523	Cd N-83	海老名弾正宛書簡	新島襄	1888.12.28	封書1通	新島襄全集(3)p725参照
1524	Cd N-84	海老名弾正宛書簡	新島襄	1889.3.13	封書1通	新島襄全集(4)p74参照
1525	Cd N-85	海老名弾正宛書簡	新島襄	1889.3.31	封書1通	新島襄全集(4)p84参照
1526	Cd N-86	海老名弾正宛書簡	新島襄	1889.4.5	封書1通	新島襄全集(4)p91参照
1527	Cd N-87	海老名弾正宛書簡	新島襄	1889.5.23	封書1通	新島襄全集(4)p136参照
1528	Cd N-88	海老名弾正宛書簡	二宮邦次郎	[18--].9.13	封書1通	
1529	Cd N-89	海老名みや子宛書簡	錦織久良子	1940.1.2	封書1通 (封筒なし)	日本組合基督教会聯合婦人会会計報告の件
1530	Cd N-90	海老名弾正宛書簡	西野文市	1923.4.10	封書1通	
1531	Cd N-91	中野勝生(東京婦人会)宛書簡	西尾文亭	1906.1.31	封書1通 (封筒なし)	貸金返済済証

ID	文書番号	文献名	著者名	年月日	形態	注記
1532	Cd N-92	海老名弾正宛書簡	西尾幸太郎ほか	1908.7.21(消印)	ハガキ1通	同志社夏期神学校来会者一同氏名寄書き
1533	Cd N-93	海老名弾正宛書簡	西崎綾乃	1923.9.30(消印)	ハガキ1通	
1534	Cd N-94	海老名弾正宛書簡	日米良友会出版係	1920.12.27	封書1通	「米国の裏おもて」書中に海老名滞在中の記事
1535	Cd N-95	海老名みや子宛書簡	野口精子	1913.9.20	封書1通	
1536	Cd N-96	海老名みや子宛書簡	野口精子	1913.11.19	封書1通	
1537	Cd N-97	海老名弾正宛書簡	野口末彦	1898.11.17	封書1通	
1538	Cd N-98	海老名弾正宛書簡	野口末彦	1900.5.10	封書1通	
1539	Cd N-99	海老名弾正宛書簡	野口末彦	1905.2.10	封書1通	海老名来援の礼、高等女学校師範学校教員に反響あり
1540	Cd N-100	海老名弾正宛書簡	野口末彦	1905.3.11	封書1通	上京にあたり後任者のこと等報告
1541	Cd N-101	海老名弾正宛書簡	野口末彦	1905.5.8	封書1通	宮崎での講演会来援お願い
1542	Cd N-102	海老名弾正、みや子宛書簡	野口末彦	1913.10.15	封書1通	前橋教会を離れ東京にて伝道したき意向など
1543	Cd N-103	海老名みや子宛書簡	野口末彦	[19--].3.20	封書1通	
1544	Cd N-104	海老名みや子宛書簡	野口末彦	[19--].9.30	封書1通	日曜学校新築寄付送付
1545	Cd N-105	海老名弾正宛書簡	能勢萬	1906.5.14	封書1通	
1546	Cd N-106	海老名弾正宛書簡	能勢萬	1907.1.16	封書1通	
1547	Cd N-107	海老名みや子宛書簡	能勢萬	1908.7.7	封書1通	
1548	Cd N-108	海老名弾正宛書簡	能勢萬	1922.6.25	封書1通	息子克男同志社法学教師採用の礼
1549	Cd N-109	海老名弾正宛書簡	納富介次郎	1915.2.6	封書1通	衆議院候補森山守次に助力仰ぐ
1550	Cd N-110	海老名みち子、あや子宛書簡	Nukaga(額賀)、M	1915.4.15(消印)	封書1通	ハワイより
1551	Cd N-111	海老名弾正宛書簡	沼田松之助(文 化書院)	[19--].12.9	封書1通	児玉亮太郎伝記の序文依頼

ID	文書番号	文献名	著者名	年月日	形態	注記
1552	Cd O-1	海老名弾正宛書簡	小畑薫良	1908.10.16	封書1通	
1553	Cd O-2	海老名みや子宛書簡	小川與志子	[1915].8.7	封書1通	
1554	Cd O-3	海老名弾正宛書簡	大平得三	1907.1.4	封書1通	
1555	Cd O-4	海老名みや子宛書簡	大平得三	1910.2.6	封書1通	
1556	Cd O-5	海老名弾正宛書簡	大平得三	1915.9.27(消 印)	封書1通	Dr.Hillisに関する英字新聞記事同封
1557	Cd O-6	海老名弾正宛書簡	大平得三	1935.2.11	封書1通	福岡教会50周年講演依頼
1558	Cd O-7	海老名みや子宛書簡	大平得三	1935.5.25	封書1通	
1559	Cd O-8	海老名弾正宛書簡	大岩嘉尚	1931.9.2	封書1通	大岩哲夫履歴書同封
1560	Cd O-9	海老名弾正宛書簡	岡繁蔵	1904.12.19	ハガキ1通	
1561	Cd O-10	海老名弾正宛書簡	岡田哲蔵	1911.9.27	封書1通	信条調査委員会開催案内
1562	Cd O-11	有富虎之助宛書簡	岡田哲蔵	1912.5.5	封書1通	「新人」本多氏記念号海老名の評論賞賛
1563	Cd O-12	海老名弾正宛書簡	岡村純二	[19--].12.2	封書1通 (封筒なし)	本郷教会での諸集会の状況等報告
1564	Cd O-13	海老名弾正宛書簡	岡村純二	1916.2.6	封書1通	
1565	Cd O-14	[海老名弾正]宛書簡	奥村多喜衛	[1915].7.20	ハガキ1枚	旅の安全祈る
1566	Cd O-15	海老名弾正宛書簡	小野英二郎	1926.7.10	封書1通	海老名同志社総長留任に不同意
1567	Cd O-16	○巖本善治宛書簡	押川方義	1897.9.17	封書1通	押川宛横井時雄書簡同封
1568	Cd O-17	海老名弾正宛書簡	押川方義	1898.2.11	封書1通	
1569	Cd O-18	海老名弾正、巖本善治宛書簡	押川方義	1898.3.23	封書1通	本郷教會堂火事見舞い
1570	Cd O-19	海老名弾正宛書簡	押川方義	1898.3.26	封書1通	仮会堂先等相談
1571	Cd O-20	海老名弾正宛書簡	押川方義	1898.4.4.	封書1通	焼失した書物等用達する旨

ID	文書番号	文献名	著者名	年月日	形態	注記
1572	Cd O-21	海老名弾正宛書簡	押川方義	1898.4.13	封書1通	
1573	Cd O-22	海老名弾正宛書簡	押川方義	1898.4.18	封書1通	
1574	Cd O-23	海老名弾正宛書簡	押川方義	1899.2.23	封書1通	
1575	Cd O-24 ○	海老名弾正宛書簡	押川方義	1899.6.22	封書1通	
1576	Cd O-25	海老名一郎宛書簡	押川方義	1899.8.14	封書1通	
1577	Cd O-26	海老名弾正宛書簡	押川方義	1899.12.30	封書1通	伊藤から借金返済遅延の旨の書簡同封
1578	Cd O-27	海老名弾正宛書簡	押川方義	1900.1.4	封書1通	
1579	Cd O-28 ○	海老名弾正宛書簡	押川方義	1901.9.25	封書1通	通帳盗難の見舞い
1580	Cd O-29 ○	海老名弾正宛書簡	押川方義	1901.9.28	封書1通	伊藤氏への貸金催促依頼
1581	Cd O-30 ○	海老名弾正宛書簡	押川方義	[1---].10.19	封書1通	風邪の為演説断り
1582	Cd O-31 ○	海老名弾正宛書簡	押川方義	[19--].5.14	封書1通	会合場所変更お願い
1583	Cd O-32 ○	海老名弾正宛書簡	押川方義	[19--].9.16	封書1通	東竹町会堂地所鈴木に売却決定
1584	Cd O-33 ○	海老名弾正宛書簡	押川方義	[1901].11.17	封書1通	奉堂式不参のわび
1585	Cd O-34	海老名弾正宛書簡	押川方義	[19--].12.25	封書1通	
1586	Cd O-35	海老名みや子宛書簡	大塚尚	[19--].7.6	封書1通	「新女界」原稿遅延わび
1587	Cd O-36	海老名弾正宛書簡	大塚岩五郎(第一銀行)	1901.9.26	封書1通	通帳盗難処理の件
1588	Cd O-37	海老名弾正宛書簡	小山東助	1904.8.27	封書1通	「新人」編集に対する小山の私見
1589	Cd O-38	海老名弾正宛書簡	小山東助	1904.9.4	封書1通	「新人」原稿蒐集記者の件
1590	Cd O-39	海老名弾正宛書簡	小山東助	1907.7.27	封書1通	
1591	Cd O-40	海老名弾正宛書簡	小山東助	1912.2.17	封書1通	著書「久遠の基督教」を「新人」に紹介依頼

○印は翻字文あり

ID	文書番号	文献名	著者名	年月日	形態	注記
1592	Cd O-41	海老名弾正宛書簡	小山東助	1912.3.6	封書1通	著書「久遠の基督教」批評に関して
1593	Cd O-42	海老名弾正宛書簡	小山東助	[19--].2.7	封書1通	
1594	Cd O-43	海老名弾正宛書簡	小山東助	[19--].10.28	封書1通	「新人」12月号原稿依頼
1595	Cd O-44	海老名弾正、みや子宛書簡	小山東助	1912.9.17	封書1通	妻菊野への見舞いの礼
1596	Cd O-45	海老名弾正、みや子宛書簡	小山東助	1913.3.9	ハガキ1通	退院報告
1597	Cd O-46	海老名弾正、みや子宛書簡	小山東助	1913.8.9	封書1通	
1598	Cd O-47	海老名弾正宛書簡	小山東助	1914.10.28	封書1通	妻菊野死去知らせ
1599	Cd O-48	海老名弾正、みや子宛書簡	小山東助	1915.10.21	ハガキ1枚	帰朝祝い
1600	Cd O-49	海老名弾正宛書簡	小山東助	[19--].6.30	封書1通	病気全快報告
1601	Cd O-50	海老名弾正宛書簡	小山菊野	1907.6.25	封書1通	見舞い状の礼
1602	Cd O-51	海老名弾正宛書簡	小田川全之	1889.5.28	封書1通	
1603	Cd O-52	海老名弾正、みや子宛書簡	小田川全之、 睦子	1928.9.5(消 印)	ハガキ1通	
1604	Cd O-53	小田川むつ子宛書簡	小田川ゆう	1912.1.24	封筒のみ	
1605	Cd O-54	海老名みや子宛書簡	小田川ゆう	1912.11.24	ハガキ1通	
1606	Cd O-55	海老名みや子宛書簡	小田川ゆう	1912.12.27	封書1通	
1607	Cd O-56	海老名みや子宛書簡	小田川ゆう	1914.7.18	封書1通	
1608	Cd O-57	海老名みや子宛書簡	小田川ゆう	[1915].1.21	封書1通 (封筒なし)	
1609	Cd O-58	海老名弾正宛書簡	小田川全之	1922.7.14	封書1通	同志社法学部拡張資金の件
1610	Cd O-59	海老名弾正宛書簡	小田川全之	[1928].7.5	封書1通	亡父永眠21年追悼会案内
1611	Cd O-60	海老名弾正宛書簡	小川澳三	1925.10.16	封書1通	伝道説教依頼

ID	文書番号	文献名	著者名	年月日	形態	注記
1612	Cd O-61	阿部むろ宛書簡	小川良平	[1---].1.4	ハガキ1通	
1613	Cd O-62	阿部むろ宛書簡	小川良	1887.6.28(消印)	ハガキ1通	
1614	Cd O-63	海老名道子宛書簡	大原賤子	1936.12.6	封書1通	海老名夫妻の事故見舞い
1615	Cd O-64	海老名弾正宛書簡	大平得三	1928.10	ハガキ1通	渡欧報告
1616	Cd O-65	海老名弾正宛書簡	大堀篤	1908.9.20	封書1通	アメリカでの演説予定
1617	Cd O-66	伊藤為吉宛書簡	大井才太郎	1900.3.16	封書1通	小石川上富坂地所の買受に関して
1618	Cd O-67	海老名弾正宛書簡	小川清澄(羅府合同教會)	1924.7.5	封書1通	羅府合同教會前での写真、パンフレット等同封
1619	Cd O-68	海老名弾正宛書簡	奥田善四郎	1923.6.8	封書1通	海老名演説に対する批評
1620	Cd O-69	海老名弾正宛書簡	奥村多喜衛、かつ	1915.1.1	ハガキ1通	新年挨拶
1621	Cd O-70	海老名弾正宛書簡	奥村[多喜衛]	[1923.4]	封書1通	海老名宛板原兵三郎書簡同封
1622	Cd O-71	海老名弾正宛書簡	岡本清	1928.6.26	封書1通	
1623	Cd O-72	海老名弾正宛書簡	岡本松籟	[19--].1.21	封書1通 (封筒なし)	
1624	Cd O-73	海老名みや子宛書簡	岡村純二	[19--].12.14	封書1通	留守宅様子
1625	Cd O-74	「世界と共に覚めよ」出版契約書	大倉廣三郎	1917.8.21	1枚	
1626	Cd O-75	阿部むろ宛送券之證	中山代吉	1886.6.24	1枚	
1627	Cd O-76	海老名みや子宛書簡	大久保音羽	[19--].11.30	封書1通	海老名弟夫妻永眠に弔辞
1628	Cd O-77	海老名みや子宛書簡	奥きく	1913.11.12	封書1通	
1629	Cd O-78	阿部むろ宛書簡	大崎屋う	1887.9.20(消印)	封筒のみ	
1630	Cd O-79	海老名みや子宛書簡	大下あや子	1936.7.22	封書1通	
1631	Cd O-80	海老名みや子宛書簡	尾沢静子	[1908].12.8	封書1通	

ID	文書番号	文献名	著者名	年月日	形態	注記
1632	Cd O-81	海老名弾正宛書簡	太田秀穂	[19--].7.28	封書1通	令息に水泳指導依頼
1633	Cd O-82	海老名弾正宛書簡	大塚祐次	1920.3.15	封書1通	
1634	Cd O-83	海老名喜三郎(弾正)宛書簡	大屋収蔵	1889.9.29	封書1通	村山八代松熊本英学校入学希望
1635	Cd O-84	海老名弾正宛書簡	長田信吉	1917.5.1	封書1通	比嘉財定死亡広告、式次第同封
1636	Cd O-85	海老名弾正宛書簡	長田時行	1905.11.24	封書1通	集中伝道派遣牧師リスト
1637	Cd O-86	海老名弾正宛書簡	長田時行	1929.5.4	封書1通	同志社での尽力に感謝
1638	Cd R-1	海老名弾正宛書簡	陸軍画報社	1936.12.5	ハガキ1通	創立5周年記念祝賀会案内
1639	Cd R-2	海老名みや子、道子宛書簡	李晨鐘	1941.1.5	封書1通	息子世話になった礼
1640	Cd S-1	海老名弾正、みや子宛書簡	雀部貞子	1912.11.2	封書1通	
1641	Cd S-2	海老名弾正宛書簡	榊原政雄	1917.12.28	封書1通	新人社に寄付の件
1642	Cd S-3	海老名みや子宛書簡	佐々城豊壽	1890.5.20	封書1通	
1643	Cd S-4	海老名弾正宛書簡	佐藤毅(在米日 本人会)	1915.5.8	封書1通	在米同胞啓発の為渡米お願い
1644	Cd S-5	海老名みや子宛書簡	沢村佳寿子	1914.7.3	封書1通	
1645	Cd S-6	海老名弾正宛書簡	澤村重雄	1899.12.8	封書1通	みち子誕生祝い
1646	Cd S-7	海老名弾正宛書簡	澤村重雄	1900.4.20	封書1通	海老名九州での演説好結果の旨
1647	Cd S-8	海老名弾正宛書簡	澤村重雄	1901.11.11	封書1通	登壇断り状
1648	Cd S-9	海老名弾正宛書簡	澤村重雄	1902.10.1	封書1通	
1649	Cd S-10	海老名弾正宛書簡	澤村重雄	1903.11.16	封書1通	組合教會専任幹事に関する澤村 提案詳細
1650	Cd S-11	海老名弾正宛書簡	澤村重雄	1904.4.26	封書1通	巡回記の起草依頼
1651	Cd S-12	海老名弾正宛書簡	澤村重雄	1904.8.2	封書1通	第20回組合教會総会での演説依頼

ID	文書番号	文献名	著者名	年月日	形態	注記
1652	Cd S-13	海老名弾正宛書簡	澤村重雄	1911.3.15	封書1通	日本組合教會理事会開催案内
1653	Cd S-14	海老名弾正宛書簡	澤村重雄	1913.3.15	封書1通	理事会決議事項報告
1654	Cd S-15	海老名弾正宛書簡	澤村重雄	1914.3.6	封書1通	海老名初孫永眠の悔み
1655	Cd S-16	海老名弾正宛書簡	澤村重雄	1914.5.26	封書1通	朝鮮伝道募金に尽力感謝
1656	Cd S-17	海老名弾正宛書簡	仙波中佐	1919.8.26	封書1通	ローマより
1657	Cd S-18	海老名弾正宛書簡	千田時次郎	1903.2.12	封書1通	社会教育演説会演説依頼
1658	Cd S-19	海老名弾正宛書簡	渋澤栄一	1915.6.	封書1通 (封筒なし)	聖書講義依頼
1659	Cd S-20	海老名弾正宛書簡	渋澤栄一	[1916].6.30	封書1通	紙焼きのみ
1660	Cd S-21	海老名弾正宛書簡	渋澤栄一	1917.6.30	封書1通	聖書講義礼状
1661	Cd S-22	海老名弾正宛書簡	志賀重昂	1911.8.30(消 印)	封書1通	大陸踏査団主意書同封
1662	Cd S-23 ○	海老名弾正宛書簡	島田三郎	1902.8.22	封書1通	神奈川県郡部の当選議員報告
1663	Cd S-24	海老名弾正宛書簡	島田三郎	1903.6.4	封書1通	神戸での学生講話会欠席報告
1664	Cd S-25	海老名弾正宛書簡	島田三郎	1903.9.2	封書1通	小山氏毎日新聞社入社に助力お 願い
1665	Cd S-26 ○	海老名弾正宛書簡	島田三郎	1904.7.11	封書1通	ライオン歯磨慈善券の件添力依頼
1666	Cd S-27 ○	海老名弾正宛書簡	島田三郎	1905.6.17	封書1通	弘田氏来訪日時相談
1667	Cd S-28 ○	海老名弾正宛書簡	島田三郎	1908.4.10	封書1通	米国行き旅行免状の件
1668	Cd S-29 ○	海老名弾正宛書簡	島田三郎	1908.5.12	封書1通	渡米祝い
1669	Cd S-30 ○	海老名弾正宛書簡	島田三郎	1908.12.20	封書1通	帰朝祝い
1670	Cd S-31	海老名弾正宛書簡	下村孝太郎	1934.10.13	封書1通	
1671	Cd S-32	海老名弾正宛書簡	志立鐵次郎	1914.2.12	封書1通	来訪につき自宅地図送付

○印は翻字文あり

ID	文書番号	文献名	著者名	年月日	形態	注記
1672	Cd S-33	海老名弾正宛書簡	志立鐵次郎	[1914].2.19	封書1通	
1673	Cd S-34	海老名弾正宛書簡	荘田平五郎	1918.6.7	封書1通	本郷教会堂建築義捐金送付
1674	Cd S-35	海老名弾正宛書簡	菅野衣川	1908.3.10	封書4通	
1675	Cd S-36	海老名みや子宛書簡	杉山恒	1910.2.5	封書1通	大阪梅花女学校校長に安井哲子氏案意見伺
1676	Cd S-37	海老名弾正宛書簡	朱牟田寅吉	1916.1.1	封書1通 (封筒なし)	
1677	Cd S-38	海老名みや子宛書簡	佐伯外浪	1913.12.6	封書1通	
1678	Cd S-39	Noboru Matsui宛書簡	さいき	1913.1	ハガキ1通	
1679	Cd S-40	海老名弾正宛書簡	斎藤熊雄	1920.8.12	ハガキ1通	暑中見舞い
1680	Cd S-41	阿部むろ宛書簡	斎藤貞吉	1890.1.17(消 印)	封筒のみ	
1681	Cd S-42	阿部むろ宛書簡	斎藤貞吉	[18--].9.3	封書1通 (封筒なし)	
1682	Cd S-43	海老名みや子宛書簡	斎藤さつき	1920.3.9	封書1通	
1683	Cd S-44	阿部むろ宛書簡	斎藤関	1888.12.2(消 印)	封書のみ	
1684	Cd S-45	阿部むろ宛書簡	斎藤せき	[1---].1.6	封書1通 (封筒なし)	
1685	Cd S-46	阿部むろ宛書簡	斎藤せき	[1---].1.3	封書1通 (封筒なし)	
1686	Cd S-47	阿部むろ宛書簡	斎藤せき	[1---].2.11	封書1通 (封筒なし)	
1687	Cd S-48	阿部むろ宛書簡	斎藤せき	[1---].4.5	封書1通	
1688	Cd S-49	阿部むろ宛書簡	斎藤せき	[1---].5.16	封書1通 (封筒なし)	
1689	Cd S-50	阿部むろ宛書簡	斎藤せき	[1---].3.16	封書1通 (封筒なし)	
1690	Cd S-51	阿部むろ宛書簡	斎藤せき	[1---].6.26	封書1通 (封筒なし)	
1691	Cd S-52	阿部むろ宛書簡	斎藤せき	[1---].8.25	封書1通 (封筒なし)	

ID	文書番号	文献名	著者名	年月日	形態	注記
1692	Cd S-53	阿部むろ宛書簡	斎藤せき	[1---].10.28	封書1通 (封筒なし)	
1693	Cd S-54	阿部むろ宛書簡	斎藤せき	[1---].11.10	封書1通 (封筒なし)	
1694	Cd S-55	阿部むろ宛書簡	斎藤せき	[1---].11.28	封書1通 (封筒なし)	
1695	Cd S-56	海老名弾正宛書簡	斎藤信吉	1923.4.6(消 印)	封書1通	講演速記原稿校正依頼
1696	Cd S-57	海老名弾正宛書簡	榊原政雄	1916.6.1	封書1通	
1697	Cd S-58	海老名弾正宛書簡	榊原政雄	1918.1.30	封書1通	新人社への寄付依頼
1698	Cd S-59	海老名弾正宛書簡	坂本要次郎	1890.6.20	封書1通	
1699	Cd S-60	海老名弾正宛書簡	雀部季吾	1908.6.22	封書1通	
1700	Cd S-61	海老名弾正宛書簡	雀部季吾	1908.11.22	封書1通	
1701	Cd S-62	海老名弾正宛書簡	雀部顕亘	1920.3.7	封書1通	同志社総長就任祝い
1702	Cd S-63	海老名みや子、一雄宛書簡	佐々木高遠	1937.5.29(消 印)	封筒のみ	
1703	Cd S-64	海老名弾正宛書簡	佐々倉代七郎 ほか	1926.8.25	ハガキ1通	原田助迎えて同窓会開催
1704	Cd S-65	海老名弾正宛書簡	佐藤	[1---].10.16	封書1通 (封筒なし)	
1705	Cd S-66	海老名弾正宛書簡	澤村重雄	[1898].3.30	封書1通	本郷会堂焼失見舞い
1706	Cd S-67	海老名弾正宛書簡	澤村重雄	1898.5.5	封書1通	
1707	Cd S-68	海老名弾正宛書簡	澤村重雄	1898.7.20	封書1通	
1708	Cd S-69	海老名弾正宛書簡	澤村重雄	1900.9.17	封書1通	
1709	Cd S-70	海老名弾正宛書簡	澤村重雄	1903.3.14	封書1通	九州部会常議員として出席依頼
1710	Cd S-71	海老名弾正宛書簡	澤村重雄	1903.9.24	封書1通	島田三郎、海老名に九州へ来援 依頼
1711	Cd S-72	海老名弾正宛書簡	澤村重雄	1905.2.20	封書1通	宮川経輝書簡(横浜教會独立式 への代理出席依頼)同封

ID	文書番号	文献名	著者名	年月日	形態	注記
1712	Cd S-73	海老名弾正宛書簡	澤村重雄	1905.2.21	封書1通	横浜教會独立式次第同封
1713	Cd S-74	海老名弾正宛書簡	澤村重雄	[1910].2.2	封書1通 (封筒なし)	大阪での拡張伝道応援依頼
1714	Cd S-75	海老名弾正宛書簡	澤村重雄	[1910].2.4	封書1通	大阪滞在9日までの延長を希望
1715	Cd S-76	海老名弾正宛書簡	澤村重雄	[1898].4.25	封書1通 (封筒なし)	本郷教会堂焼失、同志社問題等
1716	Cd S-77	海老名弾正、みや子宛書簡	澤村重雄	[1---].7.10	封書1通	
1717	Cd S-78	海老名弾正宛書簡	澤村重雄	[19--].10.1	封書1通	宮崎教会に木庭兄招聘の件
1718	Cd S-79	海老名弾正宛書簡	政治研究会	1929.12	封書1通	
1719	Cd S-80	阿部むろ宛書簡	関貞	[1---].9.7	封書1通	
1720	Cd S-81	阿部むろ宛書簡	関進	1890.1.27	ハガキ1通	
1721	Cd S-82	阿部むろ宛書簡	関とよ	1889.10.18	封書1通	
1722	Cd S-83	阿部むろ宛書簡	関とよ	1894.9.15	封書1通	
1723	Cd S-84	海老名弾正宛書簡	瀬谷佐五郎	1923.4.24	封書1通	
1724	Cd S-85	海老名弾正宛書簡	瀬谷佐五郎	1921.1.20	ハガキ1通	
1725	Cd S-86	海老名弾正宛書簡	柴原秋吉	1888.6.22	ハガキ1通	
1726	Cd S-87	海老名弾正、みや子宛書簡	柴田	[19--].2.20	封書1通 (封筒なし)	
1727	Cd S-88	海老名弾正宛書簡	志立タキ	1914.11.4	ハガキ1通	米国からの帰朝予定
1728	Cd S-89	海老名弾正宛書簡	魚住影雄	1906.2.20	封書1通	
1729	Cd S-90	海老名弾正宛書簡	魚住影雄	[1---].12.13	封書1通 (封筒なし)	帰省の別辞
1730	Cd S-91	海老名弾正宛書簡	下村孝太郎	1920.7.7	封書1通	
1731	Cd S-92	海老名弾正宛書簡	下村孝太郎	1929.5.9	封書1通	

ID	文書番号	文献名	著者名	年月日	形態	注記
1732	Cd S-93	海老名弾正宛書簡	下村孝太郎	1932.6.28	封書1通	送付の著書を通読、批評いただいた礼状
1733	Cd S-94	海老名弾正宛書簡	下村孝太郎	1935.7.9	封書1通	友人Russellの書簡写同封(病氣と信仰に関する内容)
1734	Cd S-95	海老名弾正宛書簡	下村孝太郎	1935.7.16	封書1通	病氣見舞い
1735	Cd S-96	熊本大江女学校設立に際し募金主意書	下村ふさ、有馬 [1---].10まつ、不破つ		封書1通	ペン書
1736	Cd S-97	海老名弾正宛書簡	清水泰次郎	1919.6.26	封書1通	
1737	Cd S-98	海老名みや子宛書簡	清水安三(崇貞学園)	1939.6.30	封書1通	北京愛隣館現地報告同封
1738	Cd S-99	海老名みや子宛書簡	志村直子	1928.7.5	封書1通	
1739	Cd S-100	海老名弾正宛書簡	進藤よね	1906.10.1	封書1通	
1740	Cd S-101	海老名弾正宛書簡	塩田秀介	1923.9.20	封書1通	
1741	Cd S-102	海老名弾正宛書簡	白石喜之助	[19--].10.18	封書1通 (封筒なし)	基督教演説会来援依頼
1742	Cd S-103	海老名みや子宛書簡	志立鐵次郎、夕キ	1919.6.20	ハガキ1通	
1743	Cd S-104	海老名弾正、みや子宛書簡	十合基一	1928.4.16	封書1通	「故横井時雄氏追悼演説会」の感想
1744	Cd S-105	海老名弾正宛書簡	園田重賢(大阪貿易語学校)	1923.10.23	封書1通	
1745	Cd S-106	海老名弾正宛書簡	杉田潮	[1---].7.8	ハガキ1通	
1746	Cd S-107	海老名弾正宛書簡	砂川竹蔵	1900.11.22	封書1通	
1747	Cd S-108	海老名みや子宛書簡	砂川竹蔵	1909.4.26	封書1通	高知拡張伝道での海老名講演盛況の旨
1748	Cd S-109	海老名みや子宛書簡	鈴木衡平	1913.9.1(消印)	封筒のみ	
1749	Cd S-110	海老名弾正宛書簡	鈴木三郎	1924.8.23	封書1通	
1750	Cd S-111	阿部歌代宛書簡	鈴木達治	[18--].7.19	封書1通 (封筒なし)	
1751	Cd S-112	長尾柳吉宛書簡	鈴木	[18--].4.27	封書1通 (封筒なし)	阿部歌代、八田嬢の写真送付

ID	文書番号	文献名	著者名	年月日	形態	注記
1752	Cd S-113	海老名弾正宛書簡	鷲見謹吾他4名	[1891].3.23	封書1通	札幌独立教会より牧師就任依頼状
1753	Cd S-114	海老名弾正宛書簡	周再賜	[1--].9.7	封書1通	
1754	Cd T-1	海老名弾正宛書簡	高田畊安	1901.9.21	封書1通	来講時間
1755	Cd T-2	海老名弾正宛書簡	高田畊安	1910.7.28	封書1通	
1756	Cd T-3	海老名弾正宛書簡	高田畊安	[19--].6.12	封書1通	中島博士妹の洗礼依頼
1757	Cd T-4	海老名弾正宛書簡	高田畊安	1913.12.18	封書1通	講話依頼
1758	Cd T-5	海老名弾正宛書簡	高田畊安、てる	1914.1.24	封書1通	本郷教会退会届
1759	Cd T-6	海老名弾正宛書簡	高田畊安	1914.2.26	封書1通	
1760	Cd T-7	海老名弾正宛書簡	高木貞衛	1902.6.19	封書1通	大阪、兵庫、京都三部会教役者講習会での講演依頼
1761	Cd T-8	海老名弾正宛書簡	高木貞衛	1904.8.4	封書1通	「新人」誌上のギユリキに関する海老名批評に一言
1762	Cd T-9	海老名みや子宛書簡	高木貞衛	1908.9.28	封書1通	一郎(海老名弟)夫妻死去に弔辞
1763	Cd T-10	海老名弾正宛書簡	高木貞衛	1910.12.3	封書1通	拡張伝道協議会への参加依頼
1764	Cd T-11	海老名弾正宛書簡	高木貞衛	[19--].2.10	封書1通	
1765	Cd T-12	海老名弾正宛書簡	高木貞衛	1929.9.12	電報1通	中国での講演成功祝す
1766	Cd T-13	海老名みや子宛書簡	竹崎順子	1898.4.8	封書1通	本郷教会堂焼失見舞い
1767	Cd T-14	海老名みや子宛書簡	竹崎順子	1898.6.10	封書1通	熊本女学校の状況報告
1768	Cd T-15	海老名弾正、みや子宛書簡	竹崎順子	1900.2.21	封書1通	
1769	Cd T-16	海老名みや子宛書簡	竹崎順子	1901.6.2	封書1通	
1770	Cd T-17	海老名みや子宛書簡	竹崎順子	1903.5.18	封書1通	
1771	Cd T-18	海老名みや子宛書簡	竹崎順子	[19--].2.2	封書1通	

ID	文書番号	文献名	著者名	年月日	形態	注記
1772	Cd T-19	海老名みや子宛書簡	竹崎順子	[1898].3.29	封書1通	本郷教会堂焼失見舞い
1773	Cd T-20	海老名弾正宛書簡	竹崎順子	[1898].4.6	封書1通	
1774	Cd T-21	海老名みや子宛書簡	竹崎順子	[18--].7.23	封書1通	
1775	Cd T-22	海老名みや子宛書簡	千葉ひろ子	1908.6.2	封書1通	シアトル、カリフォルニアでの弾正 歓迎の様子
1776	Cd T-23	海老名みや子宛書簡	千葉ひろ子	1908.6.15(消 印)	封書1通	
1777	Cd T-24	海老名みや子宛書簡	千葉ひろ子	1908.7.20	封書1通	
1778	Cd T-25	海老名みや子宛書簡	千葉ひろ子	1908.10.4	封書1通	
1779	Cd T-26	海老名みや子宛書簡	千葉ひろ子	1908.10.26 (消印)	封書1通	一郎夫妻赤痢にて死去の悔や み、弾正の帰国船の日程
1780	Cd T-27	海老名みや子宛書簡	千葉ひろ子	1909.12.31 (消印)	封書1通	千葉皓(ハヶ月)写真同封
1781	Cd T-28	海老名みや子宛書簡	千葉ひろ子	1910.8.10	封書3通	海老名一雄書簡同封
1782	Cd T-29	海老名みや子宛書簡	千葉ひろ子	1910.12.19	封書1通	
1783	Cd T-30	海老名みや子宛書簡	千葉ひろ子	1912.7.19	封書1通	
1784	Cd T-31	海老名みや子宛書簡	千葉ひろ子	1914.2.8	封書1通	
1785	Cd T-32	海老名みや子宛書簡	千葉ひろ子	1918.1.12	封書1通	
1786	Cd T-33	海老名みや子宛書簡	千葉弘子	[1929].9.11	封書1通	
1787	Cd T-34	海老名みや子宛書簡	千葉ひろ子	[19--].6.14	封書1通	日米新聞社での一雄の様子報告
1788	Cd T-35	海老名みや子宛書簡	千葉ひろ子	年月日不明	封書1通	
1789	Cd T-36	海老名みや子宛書簡	千葉ひろ子	年月日不明	封書1通 (封筒なし)	
1790	Cd T-37	海老名弾正、みや子宛書簡	千葉豊治	1908.4.7	封書1通	渡米心待ちにしている旨
1791	Cd T-38	海老名みや子宛書簡	千葉豊治	1908.9.7	封書1通	サンフランシスコでの説教予定等

ID	文書番号	文献名	著者名	年月日	形態	注記
1792	Cd T-39	海老名みや子宛書簡	千葉豊治、ひろ子	1908.10.27	封書1通	一郎(海老名弟)死去の悔やみ
1793	Cd T-40	海老名弾正宛書簡	千葉豊治	1912.7.6	封書1通	
1794	Cd T-41	海老名弾正宛書簡	千葉豊治	1908.9.2	封書1通	カリフォルニアでの演説予定等
1795	Cd T-42	海老名弾正宛書簡	千葉豊治	[1908]	封書1通 (封筒なし)	カリフォルニアでの演説プログラム
1796	Cd T-43	海老名弾正宛書簡	戸川安宅	1898.4.7	封書1通	島田三郎書簡同封
1797	Cd T-44	海老名弾正宛書簡	戸川安宅	1898.5.18	封書1通	
1798	Cd T-45	海老名弾正宛書簡	戸川安宅	[1---].5.6	封書1通	
1799	Cd T-46	海老名弾正宛書簡	戸川安宅	[1---].5.	封書1通	史談会案内
1800	Cd T-47	海老名弾正宛書簡	戸川安宅	[1---].9.18	封書1通	本郷教会入会希望
1801	Cd T-48	海老名弾正宛書簡	網島佳吉	1910.2.12	封書1通	新島先生20年記念会出席依頼
1802	Cd T-49	海老名みや子宛書簡	網島佳吉	1928.10.30	封書1通	海老名病気見舞い
1803	Cd T-50	海老名弾正、みや子宛書簡	網島佳吉	1915.5.28	封書1通	
1804	Cd T-51	海老名弾正宛書簡	趙允鏞(廣南基 督教會)	1914.7.24	封書1通	
1805	Cd T-52	海老名みや子宛書簡	大正婦人会	1919.1.27	封書1通	英米婦人会あて挨拶状同封
1806	Cd T-53	海老名弾正宛書簡	高田銀造	1922.12.4	封書1通	揮毫依頼
1807	Cd T-54	海老名みや子宛書簡	横井小楠先生 七十年記念会	1938.5.21	封書1通	横井小楠先生七十年記念会趣意書同封
1808	Cd T-55	海老名弾正宛書簡	高木貞衛	1900.3.12	封書1通	渋川千之助の洗礼依頼
1809	Cd T-56	海老名弾正宛書簡	高木貞衛	1901.9.26	封書1通	組合教會規則改正等の問題に関して意見請う
1810	Cd T-57	海老名弾正宛書簡	高木貞衛	1901.10.6	封書1通	
1811	Cd T-58	海老名弾正宛書簡	高木貞衛	1903.3.18	封書1通	万朝報の記事(海老名弾正盗難にあう)を読んで見舞い

ID	文書番号	文献名	著者名	年月日	形態	注記
1812	Cd T-59	海老名弾正宛書簡	高木貞衛	1905.5.16	封書1通	新人社へ寄付送付
1813	Cd T-60	海老名弾正宛書簡	高木貞衛	1905.12.27	封書1通	本郷教会クリスマス集会盛会祝す
1814	Cd T-61	海老名弾正宛書簡	高木貞衛	1912.1.31	封書1通	揮毫の礼
1815	Cd T-62	海老名弾正、みや子宛書簡	高木貞衛	1915.7.7	封筒のみ	
1816	Cd T-63	海老名弾正宛書簡	高木貞衛	1919.8.13	封書1通	渡米中の海老名夫妻へ近況
1817	Cd T-64	海老名弾正宛書簡	高木貞衛	[19--].12.27	封書1通	「新人」代金送付
1818	Cd T-65	海老名弾正宛書簡	高木貞衛	[19--].2.24	封書1通	先日の海老名来阪により集会盛況
1819	Cd T-66	海老名弾正宛書簡	高木貞衛	[19--].5.11	封書1通 (封筒なし)	大阪教會での創立記念演説依頼
1820	Cd T-67	海老名弾正宛書簡	高木貞衛	1913.7.8	封書1通	北海道伝道の成功祈る
1821	Cd T-68	海老名弾正宛書簡	高木貞衛	[19--].9.12	封書1通 (封筒なし)	朝鮮教会堂地所の土地代等報告
1822	Cd T-69	海老名家宛書簡	高木貞衛	[19--]	封書1通	故海老名先生著「基督教概論」贈り先
1823	Cd T-70	海老名弾正宛書簡	高橋鷹蔵	1922.9	封書1通	私立関西高等普通学校顧問依頼
1824	Cd T-71	海老名弾正、みや子宛書簡	高橋卯三郎	1936.12.1	封書1通	事故見舞い
1825	Cd T-72	海老名弾正宛書簡	高野重三	1923.10.3	封書1通	震災見舞い
1826	Cd T-73	海老名弾正宛書簡	高岡市松	1923.10.11	封書1通	
1827	Cd T-74	海老名弾正宛書簡	武田猪平	1924.12.2	封書1通	近江伝道援助に対し礼状
1828	Cd T-75	海老名弾正宛書簡	武川ゴム株式会社	1920.10.11	封書1通	ゴム靴送付書
1829	Cd T-76	海老名みや子宛書簡	竹崎順子	1892.8.22	封書1通	
1830	Cd T-77	海老名みや子宛書簡	竹崎順子	1899.6.24	封書1通	同士の会の決定事項報告
1831	Cd T-78	海老名みや子宛書簡	竹崎順子	[1899].12.7	封書1通 (封筒なし)	みち子誕生祝い

ID	文書番号	文献名	著者名	年月日	形態	注記
1832	Cd T-79	海老名弾正宛書簡	竹澤徳藏(京都倶楽部)	1928.12	封書1通	京都倶楽部会費納付依頼、京都倶楽部名簿同封
1833	Cd T-80	海老名弾正宛書簡	上京第2学区同窓竹馬会	1923.9	ハガキ1通	府会議員候補推薦状
1834	Cd T-81	海老名弾正宛書簡	瀧山徳三	1924.7.	封書1通	滞米中の不行届侘び
1835	Cd T-82	海老名弾正宛書簡	瀧山源次郎	1929.5.4	封書1通	
1836	Cd T-83	海老名弾正宛書簡	田村徳	1928.9.27	ハガキ1通	
1837	Cd T-84	海老名弾正宛書簡	谷泰吉	1922.8.30	封書1通	子息転学許可願い
1838	Cd T-85	海老名弾正宛書簡	立本寛治	1923.1.10	封書1通	
1839	Cd T-86	海老名弾正宛書簡	田中逸平	1922.11.9	封書1通	
1840	Cd T-87	海老名弾正宛書簡	Tanaka, K	1909.1.1	ハガキ1通	新年挨拶
1841	Cd T-88	海老名弾正宛書簡	田中左右吉	1924.9.30	封書1通	基督教世界総会号説教草稿返送
1842	Cd T-89	海老名弾正宛書簡	田中助	1911.11.1	封書1通	姫路教会辞職通知
1843	Cd T-90	海老名弾正宛書簡	田中助	[1--].4.19	封書1通	
1844	Cd T-91	海老名弾正宛書簡	田中次郎	1924.10	封書1通	揮毫依頼
1845	Cd T-92	新人社宛書簡	丹野甚喜治	1914.7.9	封書1通	「新人」記念号に対する賛辞
1846	Cd T-93	海老名弾正宛書簡	立石岐	1926.1.10	封書1通	揮毫の礼状
1847	Cd T-94	海老名弾正宛書簡	立花完治	[19--].10.22	封書1通	松茸送付の礼
1848	Cd T-95	海老名弾正宛書簡	立川羊	1900.12.13	封書1通	
1849	Cd T-96	海老名みや子宛書簡	田崎健作ほか20名	1947.10.12	封書1通	弓町本郷教會創立61周年記念礼拝
1850	Cd T-97	海老名弾正宛書簡	田島錦治	1920.8.13(消印)	ハガキ1通	
1851	Cd T-98	海老名弾正宛書簡	寺尾幸吉、アイ子	1922.8.15	ハガキ1通	

○印は翻字文あり

ID	文書番号	文献名	著者名	年月日	形態	注記
1852	Cd T-99	海老名みや子宛書簡	千葉豊治	1904.12.13	封書1通	召集解除の報告
1853	Cd T-100	海老名みや子宛書簡	千葉豊治	1901.4.9	封書1通	
1854	Cd T-101	海老名弾正、みや子宛書簡	千葉豊治	1908.3.29	封書1通	渡米の出発日一報願う
1855	Cd T-102	海老名弾正、みや子宛書簡	千葉豊治	1908.4.24	封書1通	弘子渡米に関し配慮感謝
1856	Cd T-103	海老名みや子宛書簡	千葉豊治	1908.8.21	ハガキ1通	
1857	Cd T-104	海老名弾正宛書簡	千葉豊治	1912.5.23	封書1通	一雄帰朝を望まぬ旨一報
1858	Cd T-105	海老名弾正宛書簡	千葉豊治	1919.10.9	封書1通	加州各方面での講演依頼
1859	Cd T-106	海老名一雄宛書簡	千葉豊治	1912.9.27(消 印)	ハガキ1通	
1860	Cd T-107	海老名みや子宛書簡	千葉豊治、ひろ 子	1908.7.31(消 印)	ハガキ1通	
1861	Cd T-108	海老名みや子宛書簡	千葉ひろ子	1909.3.18	封書1通	
1862	Cd T-109	海老名みや子宛書簡	千葉ひろ子	1912.9.11	封書1通	
1863	Cd T-110	海老名みや子宛書簡	千葉ひろ子	1914.3.16	封書1通	
1864	Cd T-111	海老名みや子宛書簡	千葉ひろ子	1915.11.20	封書1通	
1865	Cd T-112	海老名みや子宛書簡	千葉ひろ子	1920.5.2	封書1通	
1866	Cd T-113	海老名弾正宛書簡	千葉弘子	1937.6.11	封書1通	
1867	Cd T-114	海老名みや子宛書簡	千葉ひろ子	年月日不明	封書1通	森下亀太郎差出
1868	Cd T-115	海老名弾正宛書簡	千葉ひろ子	[1908].10.7	封書1通 (封筒なし)	
1869	Cd T-116	海老名みや子宛書簡	千葉ひろ子	[19--].5.23	封書1通	
1870	Cd T-117	海老名みや子宛書簡	千葉ひろ子	[19--].10.22	封書1通	
1871	Cd T-118	海老名みや子宛書簡	千葉ひろ子	年月日不明	封書1通	

○印は翻字文あり

ID	文書番号	文献名	著者名	年月日	形態	注記
1872	Cd T-119	海老名みや子宛書簡	徳富愛子	1931.2.10	封書1通	写真1枚同封
1873	Cd T-120	海老名みや子宛書簡	徳富愛子	1937.5.26	封書1通	弾正昇天の報に接し弔辞
1874	Cd T-121	海老名みや子宛書簡	徳富久子	[1898].5.6	封書1通	
1875	Cd T-122	海老名みや子宛書簡	徳富猪一郎	1894.10.28	封書1通	宇部港船中にて面会よろしく
1876	Cd T-123	海老名みや子宛書簡	徳富猪一郎	1899.1.24	封書1通	英人ミスウエストン来訪希望の旨
1877	Cd T-124	海老名弾正宛書簡	徳富猪一郎	1909.2.3	封書1通	松山翁へ開導お願い
1878	Cd T-125	海老名弾正宛書簡	徳富猪一郎	1909.10.17	封書1通 (封筒なし)	
1879	Cd T-126	海老名弾正宛書簡	徳富猪一郎	1914.2.21	封書1通	海老名初孫死去に際し悔やみ
1880	Cd T-127	海老名弾正宛書簡	徳富猪一郎	1914.7	封書1通	徳富一敬追善の為の寄付先一覧
1881	Cd T-128	海老名弾正宛書簡	徳富猪一郎	1930.3.19	ハガキ1通	著書恵贈礼状
1882	Cd T-129	海老名みや子宛書簡	徳富猪一郎	1939.11.3	封書1通	病氣全快礼状
1883	Cd T-130	海老名弾正宛書簡	徳富猪一郎	1947.11	封書1通	妻静子追悼会参列礼状
1884	Cd T-131	海老名みや子宛	徳富一敬	1903.秋	1枚	漢詩一篇
1885	Cd T-132	海老名弾正、みや子宛書簡	徳富一敬、久子	[1907].1.27	封書1通	久子の授洗申し出
1886	Cd T-133	海老名弾正宛書簡	徳富一敬	[1907].4.10	封書1通	洗礼式日時一報請う
1887	Cd T-134	海老名みや子宛書簡	徳富静子	1911.8.3	封書1通	病人(弾正?)見舞い
1888	Cd T-135	海老名弾正宛書簡	東京区裁判所	1925.7.11	封書1通	加島虎吉に関する和議につき債権届書同封
1889	Cd T-136	海老名弾正宛書簡	富永順五郎	[1---.-].11	封書1通 (封筒なし)	
1890	Cd T-137	海老名弾正宛書簡	遠山参良(九州学院)	1915.1.18	封書1通	講演快諾の礼状
1891	Cd T-138	海老名弾正宛書簡	十時彦吉郎	[19--].12.24	封書1通	

ID	文書番号	文献名	著者名	年月日	形態	注記
1892	Cd T-139	海老名みや子宛書簡	十時きく	1913.5.12	封書1通	
1893	Cd T-140	海老名弾正宛書簡	綱島佳吉	1928.4.17	封書1通	横井氏追悼演説会盛況報告
1894	Cd T-141	海老名弾正宛書簡	綱島栄一郎	年月日不明	封書1通	井上哲次郎らの唱える神の問題 に関して
1895	Cd T-142	海老名弾正宛書簡	津下紋太郎	1922.6.24	封書1通	理事会欠席
1896	Cd T-143	海老名弾正宛書簡	露無文治	1921.3.26	封書1通	
1897	Cd T-144	海老名弾正宛書簡	露無文治	1928.11.7	ハガキ1通	
1898	Cd T-145	海老名弾正宛書簡	辻忠良	1908.9.29	封書1通	海老名一郎夫妻永眠弔辞
1899	Cd T-146	海老名弾正宛書簡	辻忠良	1910.1.14(消 印)	ハガキ1通	
1900	Cd T-147	海老名弾正宛書簡	辻忠良	1915.5.24	封書1通	近日中に米国より帰国の予定
1901	Cd U-1	海老名弾正宛書簡	植村正久	1910.9.20	ハガキ1通	面談時間、場所等
1902	Cd U-2	海老名弾正宛書簡	浮田和民	1889.12.22	封書1通	熊本英学校の教師に松尾音次郎 紹介
1903	Cd U-3	海老名弾正宛書簡	浮田和民	1910.10.13	封書1通	故大西祝追悼演説会講演依頼
1904	Cd U-4	海老名弾正宛書簡	浮田和民	1910.11.1	封書1通	
1905	Cd U-5	海老名弾正宛書簡	浮田和民	1919.9.18	封書1通	加藤延年氏新島航海日誌を書写 送付、海老名からも礼頼む
1906	Cd U-6	海老名弾正宛書簡	浮田和民	1925.7.10	封書1通	故松本米吉蔵書同志社図書館に 寄贈
1907	Cd U-7	海老名弾正宛書簡	浮田和民	1926.2.10	封書1通	知人堀内美廣同志社中学教師に 採用依頼
1908	Cd U-8	海老名弾正宛書簡	魚住影雄	1906.9.12	封書1通	大学入学につき保証人依頼
1909	Cd U-9	海老名弾正宛書簡	魚住影雄	[19--.-].19	封書1通	「恒の愛」について
1910	Cd U-10	海老名弾正宛書簡	牛嶋禮爾	1902.10.28	封書1通 (封筒なし)	
1911	Cd U-11	海老名弾正宛書簡	内ヶ崎作三郎	1901.12.17	封書1通	植村との論争に関して

ID	文書番号	文献名	著者名	年月日	形態	注記
1912	Cd U-12	海老名弾正宛書簡	内ヶ崎作三郎	1904.7.27	封書1通	過去1年の南船出馬の慰安
1913	Cd U-13	海老名弾正宛書簡	内ヶ崎作三郎	1906.11.16	封書1通	姉永眠の知らせ
1914	Cd U-14	海老名弾正宛書簡	内ヶ崎作三郎	1908.7.11	封書1通	9月ごろロンドン留学の予定
1915	Cd U-15	海老名弾正宛書簡	内ヶ崎作三郎	1908.10.29	封書1通	英国での様子報告
1916	Cd U-16	海老名弾正、みや子宛書簡	内ヶ崎作三郎	1908.12.16	封書1通	海老名令弟死去悔やみ他
1917	Cd U-17	海老名弾正宛書簡	内ヶ崎作三郎	1910.1.15	封書1通	英国滞在3年に延長を決定
1918	Cd U-18	海老名弾正宛書簡	内ヶ崎作三郎	1910.5.25	封書1通	帰朝、神戸教會赴任ともに不可能
1919	Cd U-19	海老名弾正、本郷教會諸兄 姉宛書簡	内ヶ崎作三郎	1911.1.13	封書1通	小林富次郎永逝悔やみ
1920	Cd U-20	海老名弾正、みや子宛書簡	内ヶ崎作三郎	1913.4.6	封書1通	ビーホーテー博士一行歓迎会出席依頼
1921	Cd U-21	海老名弾正宛書簡	内ヶ崎作三郎	[19--].1.19	封書1通	根本氏葬式の件
1922	Cd U-22	海老名弾正宛書簡	内村鑑三	1908.5.12	封書1通	外遊を祝す
1923	Cd U-23	海老名弾正宛書簡	内村鑑三	[19--].6.3	封書1通	演説断り状、但し座談のようなものであれば
1924	Cd U-24	海老名弾正宛書簡	内村鑑三	1928.5.6	封書1通	竹の子送付お礼
1925	Cd U-25	海老名弾正宛書簡	内村鑑三	1929.5.9	封書1通	御上京賀す
1926	Cd U-26	海老名弾正宛書簡	上田光皎	年月日不明	封書1通 (封筒なし)	
1927	Cd U-27	海老名弾正宛書簡	上田周太郎	1922.6.20	封書1通	息子の就職の件
1928	Cd U-28	海老名弾正宛書簡	上田周太郎	1926.6.8	封書1通	漢詩2篇同封、教正請う
1929	Cd U-29	海老名みや子宛書簡	上塚秀勝	1946.6.1	封書1通	
1930	Cd U-30	海老名弾正宛書簡	宇佐美希明	1905.6.23	封書1通	
1931	Cd U-31	海老名弾正宛書簡	内田政雄	1923.6.27	ハガキ1通	妻須賀葬儀案内

ID	文書番号	文献名	著者名	年月日	形態	注記
1932	Cd U-32	海老名弾正宛書簡	内田貢	[19--].-.].29	封書1通 (封筒なし)	
1933	Cd U-33	海老名弾正宛書簡	内ヶ崎作三郎	1902.4.26	封書1通	あや子誕生祝い
1934	Cd U-34	海老名弾正宛書簡	内ヶ崎作三郎	1909.1.8	ハガキ1通	ロンドンより
1935	Cd U-35	海老名弾正宛書簡	内ヶ崎作三郎	1911.5.4(消 印)	ハガキ1通	//
1936	Cd U-36	海老名弾正宛書簡	内ヶ崎作三郎	[1--].10.26	ハガキ1通	長崎にて
1937	Cd U-37	海老名みや子宛書簡	内海国枝	[1929]..2.6	封筒のみ	
1938	Cd U-38	海老名みや子宛書簡	内海国枝	1936.12.6	封書1通	海老名家墓の改葬について
1939	Cd U-39	海老名みや子書簡	内海国枝	[19--].2.6	封書1通 (封筒なし)	
1940	Cd W-1	海老名弾正宛書簡	渡部守成	1929.9.12	封書1通	奉天での講演日程
1941	Cd W-2	海老名弾正宛書簡	渡部重徳	1925.7.8	封書1通	本郷教會後任牧師の件
1942	Cd W-3	海老名弾正、みや子宛書簡	渡部重徳	1928.11.25	封書1通	病氣見舞い
1943	Cd W-4	海老名弾正宛書簡	渡部重徳	1928.12.11	封書1通	病氣見舞い
1944	Cd W-5	海老名みや子宛書簡	渡部常	1945.4.4	封書1通	
1945	Cd W-6	海老名弾正宛書簡	渡瀬常吉	1909.8.17	封書1通	韓国、京城への拡大伝道お願い
1946	Cd W-7	海老名弾正宛書簡	渡瀬常吉	[19--].1.13	封書1通	京城より帰国後の住居、仕事のこと に関して
1947	Cd W-8	海老名弾正宛書簡	和田琳熊	1920.3.8	封書1通	文部省同志社視察の結果
1948	Cd W-9	海老名弾正宛書簡	和田琳熊	[19--].10.16	封書1通	同志社豫科長候補者の件
1949	Cd W-10	海老名弾正宛書簡	城南基督教会	1926.3.15(消 印)	封書1通	教会堂建築趣意書同封
1950	Cd W-11	海老名弾正宛書簡	和久山きそ	[19--].8.28	封書1通	
1951	Cd W-12	海老名弾正、みや子宛書簡	渡辺村男	1923.3.21	封書1通	横井小楠書幅贈呈の旨

○印は翻字文あり

ID	文書番号	文献名	著者名	年月日	形態	注記
1952	Cd W-13	海老名弾正宛書簡	渡辺村男	[1924]	封書1通	海老名夫妻へ歌2首送る
1953	Cd W-14	海老名弾正宛書簡	渡辺村男	1925.1.16	封書1通	
1954	Cd W-15	海老名弾正、みや子宛書簡	渡辺村男	1930.10.25	封書1通	
1955	Cd W-16	海老名弾正宛書簡	渡辺村男	[19--].12.16	封書1通	柳川での日程一報
1956	Cd W-17	海老名弾正宛書簡	渡辺村男	年月日不明	1枚(封筒なし)	漢詩1篇、歌一首
1957	Cd W-18	海老名弾正宛書簡	渡部重徳	[1915].9.18	封書1通	渡米祝い
1958	Cd W-19	海老名弾正宛書簡	渡部重徳	1924.12.15	封書1通	本郷教会野口牧師の辞任問題相談
1959	Cd W-20	海老名弾正宛書簡	渡部重徳	1925.2.19	封書1通	同志社の改革に期待
1960	Cd W-21	海老名弾正、みや子宛書簡	渡瀬主一郎、辰子	[19--].6.22	封書1通	番町教会教務を引き受けた旨挨拶
1961	Cd W-22	海老名弾正宛書簡	渡瀬常吉	1898.3.24	封書1通 (封筒なし)	本郷教会堂焼失見舞い
1962	Cd W-23	海老名弾正宛書簡	渡瀬常吉	1898.4.2	封書1通	同志社問題についての論文「基督教新聞」に掲載
1963	Cd W-24	海老名弾正宛書簡	渡瀬常吉	1912.12.4	封書1通	寺内伯との会見の件ほか朝鮮伝道諸事
1964	Cd W-25	海老名弾正宛書簡	渡瀬常吉	1913.10	封書1通	印刷物「朝鮮教化に就いて天下の有志に訴ふ」同封
1965	Cd W-26	海老名弾正宛書簡	渡瀬常吉	1914.7.21	封書1通	来援の礼
1966	Cd W-27	海老名弾正宛書簡	渡瀬常吉	1923.9.17(消印)	封筒のみ	
1967	Cd W-28	海老名弾正宛書簡	渡瀬常吉	[1900].2.3	封書1通 (封筒なし)	京城学堂開校
1968	Cd Y-1	海老名弾正宛書簡	山縣伊三郎(朝鮮総督府政務)	1915.5.31	封書1通	午餐会招待状
1969	Cd Y-2	海老名弾正宛書簡	山川健次郎(東京帝国大学)	1902.9.29	封書1通	付属図書館へ「新人」寄贈依頼
1970	Cd Y-3	海老名弾正宛書簡	山本忠美	[19--].8.25	封書1通	朝鮮伝道より内地伝道を希望
1971	Cd Y-4	海老名弾正宛書簡	山室軍平	1908.12.22	封書1通	帰朝祝い

ID	文書番号	文献名	著者名	年月日	形態	注記
1972	Cd Y-5	海老名弾正宛書簡	山室軍平	1913.1.17	封書1通	浜松の飯沼牧師より来訪請う
1973	Cd Y-6	海老名みや子宛書簡	山岡信夫	1912.8.26	封書1通	
1974	Cd Y-7	海老名弾正、みや子宛書簡	山崎とね	1921.5.19	封書1通	主人正堇が小楠伝執筆中
1975	Cd Y-8	海老名弾正宛書簡	安井哲子	1900.12.3	封書1通	洗礼の件
1976	Cd Y-9	海老名みや子宛書簡	安井哲子	1900.12.19	封書1通	本郷教會入会願書
1977	Cd Y-10	海老名弾正、みや子宛書簡	安井哲、野口幽香	1902.5.4	封書1通	あや子誕生祝い
1978	Cd Y-11	海老名みや子宛書簡	安井哲	1904.11.6	封書1通	バンコクより
1979	Cd Y-12	海老名みや子宛書簡	安井哲	1909.2.15	封書1通	弾正に講話依頼
1980	Cd Y-13	海老名弾正宛書簡	安井哲	1910.2.2	封書1通	執事に推挙されたが辞退したい旨
1981	Cd Y-14	海老名みや子宛書簡	安井哲	1910.9.11	封書1通	女子英学校塾生徒「新女界」に就職お願い
1982	Cd Y-15	海老名みや子宛書簡	安井哲	1911.2.7	封書1通	
1983	Cd Y-16	海老名みや子宛書簡	安井哲	1912.3.21	封書1通	
1984	Cd Y-17	海老名みや子宛書簡	安井哲	1912.12.22	封書1通	佐々木千代面会願いたき旨、同女の書簡同封
1985	Cd Y-18	海老名みや子宛書簡	安井哲	1913.4.2(消印)	ハガキ1通	編輯会欠席
1986	Cd Y-19	海老名みや子宛書簡	安井哲	1913.4.14(消印)	ハガキ1通	
1987	Cd Y-20	海老名みや子宛書簡	安井哲	1914.3.10	ハガキ1通	
1988	Cd Y-21	海老名みや子宛書簡	安井哲	1928.10.20	封書1通	弾正の病氣見舞い、綾子の結婚祝い
1989	Cd Y-22	海老名みや子宛書簡	安井哲	1928.11.23	封書1通	弾正の病状伺い
1990	Cd Y-23	海老名みや子宛書簡	安井哲	1915.10.24	封書1通	帰朝祝い
1991	Cd Y-24	海老名弾正宛書簡	安井哲	1934.12.20	封書1通	東京女子大クリスマス礼拝での説教受諾の礼

ID	文書番号	文献名	著者名	年月日	形態	注記
1992	Cd Y-25	海老名みや子宛書簡	安井哲	[19--].1.30	封書1通	日本の女子学校の歴史(開校年月日等)
1993	Cd Y-26	海老名弾正宛書簡	安井哲	[1904].1.28	封書1通	上海サクセン号より
1994	Cd Y-27	海老名みや子宛書簡	安井哲	[19--].5	封書1通 (封筒なし)	
1995	Cd Y-28	海老名弾正宛書簡	安井哲	[18--].9.20	封書1通	横井よりの紹介、面会請う
1996	Cd Y-29	海老名みや子宛書簡	安井哲	[19--].11.15	封書1通	
1997	Cd Y-30	海老名みや子宛書簡	安井哲	[19--].12.24	封書1通	病気見舞い、蜜柑十一個添とあり
1998	Cd Y-31	海老名みや子宛書簡	安井哲	[19--].4.10	ハガキ1通	
1999	Cd Y-32	海老名弾正宛書簡	谷津直秀	1908.6.27	封書1通	弾正宛海老名みや子書簡同封、ロンドンへ
2000	Cd Y-33	海老名弾正宛書簡	谷津直秀	1910.8.14	封書1通	
2001	Cd Y-34	海老名みや子宛書簡	矢島楫	1906.1.8	封書1通	
2002	Cd Y-35	海老名弾正、みや子宛書簡	矢島楫	1907.9.30	封書1通	矯風会秋季運動演説会での演説依頼
2003	Cd Y-36	海老名弾正宛書簡	矢島楫	1910.1.13	封書1通	新年の挨拶
2004	Cd Y-37	海老名弾正、みや子宛書簡	矢島楫	1912.6	封書1通	矯風会20回大会の案内
2005	Cd Y-38	海老名みや子宛書簡	矢島楫	1902.11.23	封書1通	松浦初太郎より横井小楠関係調書への記入依頼同封
2006	Cd Y-39	海老名みや子宛書簡	矢島楫	1915.10.26	封書1通	青年会館での演説お願い
2007	Cd Y-40	海老名弾正宛書簡	横井時雄	1898.3.24、26	封書2通	本郷教会堂類焼見舞い
2008	Cd Y-41	James L. Barton宛書簡	横井時雄	1898.7.5	5枚(コピー)	ボストンアメリカンボードへ同志社総長横井の英文書簡
2009	Cd Y-42	海老名弾正宛書簡	横井時雄	1898.10.29	封書1通	大隈、公使、マカイハーの会見(ボード側からの寄付金返還の件)
2010	Cd Y-43	海老名弾正宛書簡	横井時雄	1898.11.4	封書1通	本郷教会堂地所の件
2011	Cd Y-44	海老名弾正宛書簡	横井時雄	1898.11.5	封書2通	横浜での会見の内容(ボードからの寄付金の件)

ID	文書番号	文献名	著者名	年月日	形態	注記
2012	Cd Y-45	海老名弾正宛書簡	横井時雄	1899.10.13 (消印)	封書1通	金森通倫よりの大西祝の歓迎会案内同封
2013	Cd Y-46	海老名弾正宛書簡	横井時雄	1900.9.28	封書1通	
2014	Cd Y-47	海老名弾正宛書簡	横井時雄	1901.3.21	封書1通	新教会堂建設の件
2015	Cd Y-48	海老名みや子宛書簡	横井時雄	1917.6.21	封書1通	パリより、写真2葉同封
2016	Cd Y-49	海老名みや子宛書簡	横井とよ	1903.7.27	封書1通	
2017	Cd Y-50	海老名宛書簡	吉見てい子	1904.12.21	ハガキ1通	
2018	Cd Y-51	海老名弾正宛書簡	吉野作造	1902.4.13	封書1通	仙台での演説予定等一報
2019	Cd Y-52	海老名弾正宛書簡	吉野作造	1904.9.3	封書1通	「新人」編者の申し出断り
2020	Cd Y-53	海老名弾正宛書簡	吉野作造	[19--].5.5	封書1通	国語漢文教師適任者なき旨
2021	Cd Y-54	海老名弾正宛書簡	薬水園	1923.9.22(消 印)	封筒のみ	
2022	Cd Y-55	海老名弾正宛書簡	山口金作	1922.8.4	ハガキ1通	
2023	Cd Y-56	海老名弾正、みや子宛書簡	Yamaguchi Minosuke	1929.1.1	封書1通	New Year カード
2024	Cd Y-57	海老名弾正宛書簡	山本覚馬先生 追悼会発起人	1929.1.22	封書1通	山本覚馬先生追悼会順序
2025	Cd Y-58	海老名弾正宛書簡	山本賢五郎	1910.12.2	封書1通	
2026	Cd Y-59	海老名弾正宛書簡	山本邦之助	1925.7.2	封書1通	
2027	Cd Y-60	海老名弾正宛書簡	山本正巳	1913.9.12	封書1通	
2028	Cd Y-61	海老名弾正宛書簡	山本静也	1923.5.10	封書1通	
2029	Cd Y-62	海老名弾正宛書簡	山本忠美	1904.10.8	封書1通	長崎教会への赴任の件相談
2030	Cd Y-63	海老名弾正宛書簡	山岡信夫	1913.9.13	ハガキ1通	
2031	Cd Y-64	海老名弾正宛書簡	山内保	1907.3.27	封書1通	

ID	文書番号	文献名	著者名	年月日	形態	注記
2032	Cd Y-65	海老名弾正宛書簡	山崎正董	1937.3.6	封書1通	「横井小楠傳」目次同封
2033	Cd Y-66	海老名弾正宛書簡	山崎正董	1935.7.16	封書1通	
2034	Cd Y-67	海老名弾正、みや子宛書簡	柳瀬主典、辰雄、存	1915.7.7(消印)	ハガキ1通	
2035	Cd Y-68	海老名弾正宛書簡	柳瀬元男	1923.10.3	封書1通	父百日祭挨拶
2036	Cd Y-69	海老名弾正宛書簡	矢野行太	1920.8.13	ハガキ1通	同志社現況報告の礼
2037	Cd Y-70	海老名弾正宛書簡	安武多都代	1889.8.19	封書1通	
2038	Cd Y-71	海老名弾正宛書簡	谷津直秀	1908.6.28	ハガキ1通	
2039	Cd Y-72	海老名弾正宛書簡	谷津直秀	1908.8.13	封書1通	北海道伝道の3週間のこと報告
2040	Cd Y-73	海老名弾正宛書簡	谷津直秀	1908.7.10(消印)	封書1通	祈祷会の様子報告
2041	Cd Y-74	Prof. Candley宛書簡	谷津直秀	1914.2.4	封書1通	海老名みや子紹介状
2042	Cd Y-75	K.Bonnevie宛書簡	谷津直秀	1919.2.4	封書1通	海老名みや子紹介状
2043	Cd Y-76	海老名弾正宛書簡	谷津直秀	1908.5.7	封書1通	祈祷会の報告
2044	Cd Y-77	海老名みや子宛書簡	横井直與	1923.9.6	封書1通	ロンドンより
2045	Cd Y-78	横井時雄、海老名弾正、みや子宛書簡	横井玉	[18--].5.6	封書1通	
2046	Cd Y-79	海老名弾正宛書簡	伊勢時雄	1888.1.3	封書1通	つや書簡同封
2047	Cd Y-80	海老名弾正宛書簡	横井時雄	1901.10	封書1通	大阪到着一報
2048	Cd Y-81	海老名みや子宛書簡	横井時雄	1899.3.26	封書1通	同志社から東上の汽車時間等一報
2049	Cd Y-82	海老名弾正宛書簡	横井時雄	[1899.2].21	封書1通	小崎令嬢死去に同情
2050	Cd Y-83	海老名弾正宛書簡	横井時雄	1893.9.30(消印)	ハガキ1通	ジェーンズ先生歓迎会を催す件
2051	Cd Y-84	海老名弾正宛書簡	横井時雄	1897.11.5	封書1通	同志社徴兵猶予の件願書差出

ID	文書番号	文献名	著者名	年月日	形態	注記
2052	Cd Y-85	海老名弾正宛書簡	横井時雄	1899.1.27	封書1通	同志社校友会選挙のこと等
2053	Cd Y-86	海老名弾正宛書簡	横井時雄	1898.5.18	封書1通	アメリカンボードよりの寄付金返還要求に関して
2054	Cd Y-87	海老名弾正宛書簡	横井時雄	1901.9.23	封書1通	会堂資金千円盗難に見舞い
2055	Cd Y-88	海老名弾正宛書簡	横井時雄	1901.9.25	封書1通	盗難の件その後伺い
2056	Cd Y-89	海老名弾正宛書簡	横井時雄	1901.10.2	封書1通	「ミュルレルノ遠世史」送付お願い
2057	Cd Y-90	海老名弾正宛書簡	横井時雄	1902.1.31(消 印)	封書1通	中は横井宛高野五郎書簡
2058	Cd Y-91	海老名弾正宛書簡	横井時雄	1902.2.26	封書1通	
2059	Cd Y-92	海老名弾正宛書簡	横井時雄	1902.4.5(消 印)	封書1通	現金書留(十円送付)
2060	Cd Y-93	海老名弾正宛書簡	横井時雄	1903.3.24	封書1通	明道会演説の件
2061	Cd Y-94	海老名弾正宛書簡	横井時雄	1903.9.7	封書1通	インド人ムーケルデー氏紹介
2062	Cd Y-95	海老名みや子宛書簡	横井時雄	1905.5.14	封書1通	フロレンスナイチンゲールの生死について
2063	Cd Y-96	海老名弾正宛書簡	横井時雄	1908.10.7	封書1通	ゼーンズ先生の負債の件浮田小崎らと相談
2064	Cd Y-97	海老名弾正宛書簡	横井時雄	1910.1.13	封書1通	山本平馬の大学除級の件尽力請う
2065	Cd Y-98	海老名弾正宛書簡	横井時雄	1910.1.14	封書1通	山本平馬の退校処分取消し運動の件
2066	Cd Y-99	海老名弾正宛書簡	横井時雄	1910.12.1	封書1通	「新人」掲載海老名の「横井氏の欧州近世史論を読む」に感謝
2067	Cd Y-100	海老名弾正宛書簡	横井時雄	[1---].11.18	封書1通	三好氏の証書の件
2068	Cd Y-101	海老名弾正、みや子宛書簡	横井時雄	[1---].4.6	封書1通	内閣書記官より任命の書状きたる
2069	Cd Y-102	海老名弾正宛書簡	横井時雄	[1---.-].5	封書1通	
2070	Cd Y-103	海老名弾正宛書簡	横井時雄	1919.3.28	封書1通	弾正夫妻との英国での面会不可能になった旨
2071	Cd Y-104	海老名弾正宛書簡	横井時雄	[1---].7.20	封書1通	決算済届書に署名捺印お願い

○印は翻字文あり

ID	文書番号	文献名	著者名	年月日	形態	注記
2072	Cd Y-105	海老名弾正、みや子宛書簡	横井時雄	[19--].8.8	封書1通	「新人」掲載のリバイバルに対する論文に感心
2073	Cd Y-106	海老名弾正宛書簡	横井時雄	1927.5.24	ハガキ1通	一家大分へ向かう旨
2074	Cd Y-107	海老名みや子宛書簡	横井とよ	[1---].3.12	封書1通 (封筒なし)	
2075	Cd Y-108	阿部むろ宛書簡	横井つせ	[1---].3.11	封書1通 (封筒なし)	
2076	Cd Y-109	海老名みや子宛書簡	横井つせ	[1---].4.8	封書1通 (封筒なし)	
2077	Cd Y-110	阿部むろ宛書簡	横井つせ	[1---].9.22	封書1通 (封筒なし)	
2078	Cd Y-111	海老名弾正宛書簡	横田勝治	1898.3.24	封書1通	火事見舞い
2079	Cd Y-112	海老名弾正宛書簡	横田勝治	1898.4.2	封書1通	教会より火災の見舞金送付
2080	Cd Y-113	海老名弾正宛書簡	横田勝治	[1898].3.26	封書1通 (封筒なし)	火事見舞金同封
2081	Cd Y-114	海老名弾正宛書簡	米澤尚三	1924.10.6	封書1通	神戸教會での説教依頼
2082	Cd Y-115	海老名弾正宛書簡	吉田寅雄	1889.12.29	封書1通 (封筒なし)	
2083	Cd Y-116	長尾、山内宛書簡	吉川喜士太	[1895]	封書1通(封書1通)	
2084	Cd Y-117	海老名弾正宛書簡	吉永弘毅	1923.9.14	ハガキ1通	震災起こるが無事
2085	Cd Y-118	海老名弾正、みや子宛書簡	[吉崎]彦一	1889.2.15	封書1通 (封筒なし)	
2086	Cd Y-119	海老名弾正宛書簡	[吉崎]彦一	[1887].10.15	封書1通 (封筒なし)	
2087	Cd Y-120	海老名みや子宛書簡	湯浅初	1903.6.24	封書1通	海老名一家の写真送付の礼
2088	Cd Y-121	海老名みや子宛書簡	湯浅初	1919.5.18	封書1通	パリへ、鈴木志知書簡同封
2089	Cd Y-122	海老名みや子宛書簡	湯浅初	[19--].5.2	封書1通	前欠
2090	Cd Y-123	海老名みや子宛書簡	湯浅初	1929.1.5	封書1通	弾正病氣見舞い
2091	Cd Y-124	伊勢みや子宛書簡	湯浅かや	[18--].8.21	封書1通	教会諸兄姉当地への来訪心待ちにする

ID	文書番号	文献名	著者名	年月日	形態	注記
2092	Cd Y-125	海老名みや子宛書簡	湯浅もよ	1888.12.12	封書1通	
2093	Cd Y-126	海老名みや子宛書簡	湯浅もよ	[18--].2.5	封書1通 (封筒なし)	前欠
2094	Cd Y-127	海老名弾正宛書簡	湯浅三郎	1936.12.24	封書1通	名産の葱送付の旨
2095	Cd Y-128	海老名弾正宛書簡	湯浅治郎	1901.4.18	封書1通	三郎縁談に対し礼
2096	Cd Y-129	柏木むろ宛書簡	湯浅治郎	[1---].1.19	ハガキ1通	
2097	Cd Y-130	海老名弾正、みや子宛書簡	湯浅治郎	1888.8.22	封書1通	はつ女兒出産、吉郎6月オペリン 大学卒業予定
2098	Cd Y-131	海老名弾正宛書簡	油谷次郎七	1899.12.3	封書1通	みや子の安産を祝う
2099	Cd Y-132	海老名弾正宛書簡	油谷次郎七	1901.10.23	封書1通	古木(虎三郎)の書簡同封
2100	Cd Y-133	海老名みや子宛書簡	油谷次郎七	1927.9.14	封書1通	横井時雄永眠に際し哀悼
2101	Cd Y-134	海老名弾正宛書簡	油谷次郎七	1898.3.24	封書1通	同志社綱領削除問題に言及
2102	Cd Y-135	海老名弾正宛書簡	油谷次郎七	1898.7.24	封書1通	
2103	Cd Y-136	海老名弾正宛書簡	油谷次郎七	[1---].11.15	封書1通	
2104	Cd Y-137	海老名弾正宛書簡	油谷次郎七	1923.6.4	封書1通	長谷時次郎に関する報告と履歴 書同封
2105	Cd Z-1	海老名弾正宛書簡	女学雑誌社	1890.5.12	封書1通	廃娼大演説会での演説依頼
2106	Cd Z-2	海老名弾正宛書簡	城南基督教會	1929.1.28	封書1通	献堂式案内
2107	Cd 逸-1	海老名みや子宛書簡		1906.2.17	封書1通	Clark University学生の質問状 "The play interest of children"同
2108	Cd 逸-2	海老名弾正宛書簡		1915.4.23	ハガキ1通	ホノルルから
2109	Cd 逸-3	海老名宛書簡	忠男	1899.12.4	封書1通 (封筒なし)	道子誕生祝い
2110	Cd 逸-4	海老名弾正宛書簡		1908.10.1	ハガキ1通	
2111	Cd 逸-5	海老名弾正宛書簡		[18--].8.21	封書1通 (封筒なし)	宮ノ城へ避暑誘い

ID	文書番号	文献名	著者名	年月日	形態	注記
2112	Cd 逸-6	海老名弾正宛書簡		1914.4.1(消印)	ハガキ1通	結婚式招待
2113	Cd 逸-7	海老名弾正宛書簡		1917.5.29	封筒のみ	Fall River.Massから
2114	Cd 逸-8	海老名弾正、みや子宛書簡		[1919]	封書1通 (封筒なし)	海老名留守宅の様子等報告
2115	Cd 逸-9	海老名弾正、みや子宛書簡	はる子	1919.12.2	ハガキ1通	サンフランシスコから
2116	Cd 逸-10	海老名弾正、みや子宛書簡	善太郎、美和	[1---].7.6	封書1通 (封筒なし)	送金一報
2117	Cd 逸-11	海老名弾正宛書簡		[1---].9.24	封書1通 (封筒なし)	聖書研究会を開催、小学校教員ら聴集
2118	Cd 逸-12	海老名弾正宛書簡		年月日不明	封書1通 (封筒なし)	知人の洗礼依頼
2119	Cd 逸-13	海老名弾正宛書簡		年月日不明	封書1通 (封筒なし)	
2120	Cd 逸-14	海老名弾正、みや子宛書簡	[海老名雄二]	年月日不明	封書1通 (封筒なし)	会計報告
2121	Cd 逸-15	海老名みや子宛書簡		[1887]	封書1通 (封筒なし)	海老名ら熊本移住後の本郷講義所の様子
2122	Cd 逸-16	海老名みや子宛書簡		[18--].2.14	封書1通 (封筒なし)	時雄、峯との結婚祝い等
2123	Cd 逸-17	海老名みや子宛書簡		1921.6.13(消印)	封筒のみ	
2124	Cd 逸-18	海老名みや子宛書簡		1924.1.10(消印)	封筒のみ	
2125	Cd 逸-19	海老名みや子宛書簡		年月日不明	封書1通	一雄帰朝一報
2126	Cd 逸-20	海老名みや子宛書簡	テウ	1936.12.16	電報1通	「都合悪い、行かれませぬ」(文面)
2127	Cd 逸-21	阿部むろ宛書簡	すみ	[1---].9.6	封書1通 (封筒なし)	
2128	Cd 逸-22	阿部むろ宛書簡	とり	[1---].6.14	封書1通 (封筒なし)	
2129	Cd 逸-23	阿部むろ宛書簡		年月日不明	封書1通 (封筒なし)	
2130	Cd 逸-24	長尾歌代宛書簡	縫子	[1---].8.3	封書1通 (封筒なし)	
2131	Cd 逸-25	長尾歌代宛書簡	きく	[1---].1.11	封書1通 (封筒なし)	

ID	文書番号	文献名	著者名	年月日	形態	注記
2132	Cd 逸-26	長尾歌代宛書簡		年月日不明	封書1通 (封筒なし)	
2133	Cd 逸-27	長尾歌代宛書簡	ひち	年月日不明	封書1通 (封筒なし)	
2134	Cd 逸-28	長尾歌代宛書簡	きく	[1---].2.15	封書1通 (封筒なし)	
2135	Cd 逸-29	[長尾]歌代宛書簡	達治	[1---].1.24	封書1通 (封筒なし)	
2136	Cd 逸-30	長尾柳吉宛書簡	高?	[1---].2.5	封書1通 (封筒なし)	
2137	Cd 逸-31	長尾柳吉宛書簡		[1---].8.6	封書1通 (封筒なし)	
2138	Cd 逸-32	長尾柳吉宛書簡	武	年月日不明	封書1通 (封筒なし)	
2139	Cd 逸-33	長尾柳吉宛書簡		年月日不明	封書1通 (封筒なし)	
2140	Cd 逸-34	長尾[歌代]宛書簡	とめ	[1---].18	封書1通 (封筒なし)	
2141	Cd 逸-35	松尾音次郎宛書簡		年月日不明	ハガキ1通	
2142	Cd 逸-36	宛名不明書簡	登美子	年月日不明	封書1通 (封筒なし)	暑中見舞い
2143	Cd 逸-37	姉宛書簡	敬之助	[1---].1.10	封書1通 (封筒なし)	
2144	Cd 逸-38	姉宛書簡	敬之助	[1---].2.20	封書1通 (封筒なし)	
2145	Cd 逸-39	姉宛書簡	敬之助	[1---].3.3	封書1通 (封筒なし)	
2146	Cd 逸-40	[海老名みや子]宛書簡		1889.9.22	封書1通 (封筒なし)	
2147	Cd 逸-41	宛名不明書簡		[1---].8.19	封書1通 (封筒なし)	湯浅老人死去
2148	Cd 逸-42	書簡断簡				
2149	Cd 逸-43	書簡断簡				
2150	Cd 逸-44	書簡断簡				
2151	Cd 逸-45	書簡断簡				

ID	文書番号	文献名	著者名	年月日	形態	注記
2152	Cd 逸-46	書簡断簡				
2153	Cd 逸-47	宛名不明書簡		年月日不明	封書1通 (封筒なし)	
2154	Cd 逸-48	宛名不明書簡		年月日不明	封書1通 (封筒なし)	

ID	文書番号	文献名	著者名	年月日	形態	注記
2155	Cd2 A-1	海老名弾正宛書簡	油谷次郎七	1929.3.24	封書1通	病氣本復祝い
2156	Cd2 A-2	海老名弾正宛書簡	相沢清吾	1929.1.1	ハガキ1通	賀状
2157	Cd2 A-3	海老名弾正宛書簡	秋守常太郎	[1928].12.27	封筒のみ	
2158	Cd2 A-4	海老名みや子宛書簡	青木すて	1928.10.13 (消印)	封書1通	弾正病氣見舞い
2159	Cd2 A-5	海老名弾正宛書簡	青野兵太郎	1937.5.22(消 印)	封書1通	病氣見舞い
2160	Cd2 A-6	海老名弾正宛書簡	荒田留次	1929.1.1	ハガキ1通	賀状
2161	Cd2 A-7	海老名弾正、みや子宛書簡	有田四郎	1929.1	ハガキ1通	賀状
2162	Cd2 A-8	海老名みや子宛書簡	足利武千代	1928.11.9	封書1通	弾正病氣見舞い、大塚氏の病 気のこと
2163	Cd2 A-9	海老名弾正、みや子宛書簡	足利武千代	1929.1.1	ハガキ1通	賀状
2164	Cd2 A-10	海老名弾正宛書簡	足利武千代	1929.2.2	封書1通	同志社総長選定の件
2165	Cd2 A-11	海老名弾正宛書簡	足利武千代	1929.2.22	封書1通	詮衡委員手続き長引き、理事会 への提案も遅れる旨
2166	Cd2 A-12	海老名弾正、みや子宛書簡	足利武千代	1936.12.3	封書1通	自動車事故見舞い
2167	Cd2 A-13	海老名弾正宛書簡	東貞一	1929.1.1	ハガキ1通	賀状
2168	Cd2 D-1	海老名弾正宛書簡	同志社	1928.12.28	電報1通	理事、監事当選者氏名通知
2169	Cd2 D-2	海老名弾正宛書簡	同志社	1928.11.28	封書1通	11月25日開催臨時理事会決議 事項報告、火災前後の顛末
2170	Cd2 E-1	海老名みや子宛書簡	海老名花子	1928.12.25	封書1通	孫から近況
2171	Cd2 E-2	海老名みや子宛書簡	海老名弾夫	1928.10.14	封書1通	弾正病氣見舞い
2172	Cd2 E-3	海老名みや子宛書簡	海老名弾夫	1928.12.28	封書1通	父の病状伺い、自身片岡の山 林退くこと
2173	Cd2 E-4	海老名みや子宛書簡	海老名千代子	1936.12.18	封書1通	自動車事故見舞い
2174	Cd2 E-5	海老名みや子宛書簡	海老名雄二	1928.12.26 (消印)	封書1通	弾正療養中の別府へ諸事報告

ID	文書番号	文献名	著者名	年月日	形態	注記
2175	Cd2 E-6	海老名みや子宛書簡	海老名雄二	1928.12.28	封書1通	弾正宛樋口貫書簡同封
2176	Cd2 E-7	海老名みや子宛書簡	海老名雄二	1928.12.29 (消印)	封書1通	弾正療養中の別府へ諸事報告
2177	Cd2 E-8	海老名みや子宛書簡	海老名雄二	1928.12.31	封書1通	〃
2178	Cd2 E-9	海老名みや子宛書簡	海老名雄二	1929.1.2	封書1通	〃
2179	Cd2 E-10	海老名みや子宛書簡	海老名雄二	1929.1.6(消 印)	封書1通	〃
2180	Cd2 E-11	海老名みや子宛書簡	海老名雄二	1929.1.7	封書1通	〃
2181	Cd2 E-12	海老名みや子宛書簡	海老名雄二	1929.1.18	封書1通	〃
2182	Cd2 E-13	海老名みや子宛書簡	海老名雄二	1929.1.25	封書1通	〃
2183	Cd2 E-14	海老名みや子宛書簡	海老名雄二	1929.1.29(消 印)	封書1通	〃
2184	Cd2 E-15	海老名弾正宛書簡	海老名雄二	1929.2.2	封書1通	同志社理事総辞職、総長選挙 の件など
2185	Cd2 E-16	海老名弾正宛書簡	海老沢亮	1929.1.29	封書1通	日本宗教教育協會趣意書同 封、顧問依頼
2186	Cd2 E-17	海老名弾正宛書簡	江川周平	1929.1.1	ハガキ1通	賀状
2187	Cd2 E-18	海老名弾正宛書簡	遠藤能定	1929.1.1	ハガキ1通	賀状
2188	Cd2 E-19	海老名弾正、みや子宛書簡	榎本修	1936.12.1	封書1通	
2189	Cd2 G-1	海老名みや子宛書簡	後藤国之輔	1928.12.30	封書1通	弾正病氣見舞い
2190	Cd2 G-2	海老名弾正宛書簡	後藤国之輔	1929.1.6	封書1通	妻君代死去に際し弔電の礼
2191	Cd2 G-3	海老名みや子宛書簡	後藤国之輔	1929.1.10	封書1通	
2192	Cd2 H-1	海老名弾正宛書簡	原田確次郎	1928.10.20	封書1通	病氣見舞い
2193	Cd2 H-2	海老名弾正宛書簡	原田確次郎	1929.1.1	ハガキ1通	賀状
2194	Cd2 H-3	海老名弾正宛書簡	原田助	1928.12.15	封書1通	病氣見舞い、同志社有終館火 事見舞い

ID	文書番号	文献名	著者名	年月日	形態	注記
2195	Cd2 H-4	海老名弾正宛書簡	原田助	1936.12.6	電報1通	自動車事故見舞い
2196	Cd2 H-5	海老名弾正、みや子宛書簡	原田二郎	1929.1.1	ハガキ1通	賀状
2197	Cd2 H-6	海老名弾正宛書簡	原松太	1929.1.1	ハガキ1通	賀状
2198	Cd2 H-7	海老名弾正宛書簡	長谷川六郎次	1928.10.11	封書1通	病氣見舞い
2199	Cd2 H-8	海老名弾正宛書簡	長谷川直蔵	1928.11.16	封書1通	病氣見舞い
2200	Cd2 H-9	海老名弾正宛書簡	長谷川六郎次	1929.1.1	ハガキ1通	賀状
2201	Cd2 H-10	海老名弾正宛書簡	橋詰光義	1928.10.15	封書1通	病氣見舞い
2202	Cd2 H-11	海老名弾正宛書簡	橋詰光義	1929.1.1	ハガキ1通	賀状
2203	Cd2 H-12	海老名弾正宛書簡	橋詰光義	[1928].12.30	封書1通	病氣見舞い
2204	Cd2 H-13	海老名弾正宛書簡	畠中博	1928.11.3	封書1通	病氣見舞い
2205	Cd2 H-14	海老名弾正、みや子宛書簡	畑とみえ	1928.12.30	ハガキ1通	病氣見舞い
2206	Cd2 H-15	海老名弾正、みや子宛書簡	畑とみえ	1929.1.1	ハガキ1通	賀状
2207	Cd2 H-16	海老名弾正、みや子宛書簡	初鹿野とし	1928.10.16	ハガキ1通	病氣見舞い
2208	Cd2 H-17	海老名弾正宛書簡	服部正之	1929.1.1	封書1通	賀状
2209	Cd2 H-18	海老名弾正宛書簡	早川延海	1929.1.1	ハガキ1通	賀状
2210	Cd2 H-19	海老名弾正宛書簡	速水藤助	1928.11.29	封書1通	病氣見舞い、同志社不祥事侘び
2211	Cd2 H-20	海老名弾正宛書簡	速水藤助	1928.12.29	封書1通	同志社理事全員再選の旨
2212	Cd2 H-21	海老名弾正宛書簡	速水藤助	1929.2.5(消印)	封書1通	総長再選を期し理事会へ陳情の旨
2213	Cd2 H-22	海老名弾正宛書簡	速水藤助	1929.2.9	封書1通	総長再選の件
2214	Cd2 H-23	海老名弾正、みや子宛書簡	速水藤助	1929.1.1	ハガキ1通	賀状

ID	文書番号	文献名	著者名	年月日	形態	注記
2215	Cd2 H-24	海老名弾正宛書簡	速水藤助	1929.2.12	封書1通	法文両学部聯合教授会は総長に海老名推薦
2216	Cd2 H-25	海老名弾正、みや子宛書簡	林検治	1937.-.5	ハガキ1通	
2217	Cd2 H-26	海老名弾正、みや子宛書簡	姫宮輝世	1928.10.27 (消印)	封書1通	病氣見舞い
2218	Cd2 H-27	海老名弾正、みや子宛書簡	姫宮輝世	1929.1.1	ハガキ1通	賀状
2219	Cd2 H-28	海老名弾正宛書簡	平井林治郎	1929.3.24	封書1通	病氣全快祝い
2220	Cd2 H-29	海老名弾正宛書簡	平田義道	1929.3.25	封書1通	病氣全快祝い
2221	Cd2 H-30	海老名弾正宛書簡	平岡徳次郎	1928.11.13 (消印)	ハガキ1通	
2222	Cd2 H-31	海老名弾正宛書簡	平岡徳次郎	1928.12.25	ハガキ1通	病氣回復祈る
2223	Cd2 H-32	海老名みや子宛書簡	廣瀬久栄	1929.1.8	封書1通	療養先別府へ見舞い
2224	Cd2 H-33	海老名弾正宛書簡	廣瀬重次郎	1936.12.5	封書1通	自動車事故見舞い
2225	Cd2 H-34	海老名弾正宛書簡	久永機四郎	1936.12.8(消 印)	封書1通	自動車事故見舞い
2226	Cd2 H-35	海老名弾正宛書簡	本多忠治	1928.10.4	ハガキ1通	病氣全快祝い
2227	Cd2 H-36	海老名弾正宛書簡	本多忠治	1928.10.14	ハガキ1通	療養先紹介
2228	Cd2 H-37	海老名弾正宛書簡	本多忠治	1928.12.6	ハガキ1通	
2229	Cd2 H-38	海老名弾正宛書簡	本多忠治	1929.2.23	封書1通	日本基督教聯盟発行のエルサレムに於ける世界宣教大会報
2230	Cd2 H-39	海老名弾正宛書簡	堀貞一	1928.11.28	封書1通	弾正総長辞任遺憾
2231	Cd2 H-40	海老名弾正宛書簡	堀貞一	1928.11.30	封書1通	若王子祈祷会の様子
2232	Cd2 H-41	海老名弾正宛書簡	堀貞一	1928.12.28	電報1通	カミイキタモウジアイセヨ
2233	Cd2 H-42	海老名みや子宛書簡	堀愛	1929.1.1	ハガキ1通	賀状
2234	Cd2 H-43	海老名弾正、みや子宛書簡	堀貞一	1929.1.19	封書1通	みや子宛堀愛書簡同封

ID	文書番号	文献名	著者名	年月日	形態	注記
2235	Cd2 H-44	海老名弾正宛書簡	堀貞一	1929.1.26	封書1通	同志社理事メンバーに関し杞憂
2236	Cd2 H-45	海老名弾正宛書簡	堀貞一、亮	1929.1.30	封書1通	同志社理事の件
2237	Cd2 H-46	海老名弾正宛書簡	本多忠治	1929.2.6(消印)	ハガキ1通	
2238	Cd2 H-47	海老名弾正宛書簡	堀貞一	1929.2.9	封書1通	神学卒業生の送別会のこと等
2239	Cd2 H-48	海老名弾正宛書簡	堀貞一	1929.2.23	封書1通	総長問題、詮衡委員に移る
2240	Cd2 H-49	海老名弾正宛書簡	堀貞一	1936.12.3	封書1通	自動車事故見舞い
2241	Cd2 H-50	海老名弾正宛書簡	福島忠夫	1929.1.1	ハガキ1通	賀状
2242	Cd2 H-51	海老名弾正宛書簡	不老泉	1928.12.31	封書1通	
2243	Cd2 H-52	海老名弾正、みや子宛書簡	古市静	1929.1.1	ハガキ1通	賀状
2244	Cd2 H-53	海老名弾正宛書簡	古屋美貞	1929.1.1	ハガキ1通	賀状
2245	Cd2 H-54	海老名弾正、みや子宛書簡	不破隆三	1936.12.3	封書1通	自動車事故見舞い
2246	Cd2 H-55	海老名みや子宛書簡	不破ユウ	1928.10.2	封書1通	病氣見舞い
2247	Cd2 H-56	海老名弾正宛書簡	藤田萬右衛門	1929.1.1	ハガキ1通	賀状
2248	Cd2 H-57	海老名弾正宛書簡	藤田義彦	1929.1.1	ハガキ1通	賀状
2249	Cd2 H-58	海老名弾正、みや子宛書簡	藤原直信	1936.12.25	封書1通	自動車事故見舞い
2250	Cd2 I-1	海老名弾正宛書簡	伊吹岩五郎	1928.11.13	封書1通	病氣見舞い、叙勲祝い
2251	Cd2 I-2	海老名弾正宛書簡	伊墻増蔵	1928.10.30	封書1通	病氣見舞い
2252	Cd2 I-3	海老名弾正、みや子宛書簡	今泉真幸、けい	1929.1.1	ハガキ1通	賀状
2253	Cd2 I-4	海老名弾正、みや子宛書簡	今村重蔵	1928.10.30	封書1通	病氣見舞い
2254	Cd2 I-5	海老名弾正、みや子宛書簡	今中次麿	1928.12.4	封書1通	病氣見舞い

ID	文書番号	文献名	著者名	年月日	形態	注記
2255	Cd2 I-6	海老名弾正宛書簡	今中次麿	1928.12.18	ハガキ1通	病氣見舞い
2256	Cd2 I-7	海老名弾正宛書簡	稲葉好延	1936.12.9	封書1通	自動車事故見舞い
2257	Cd2 I-8	海老名道子宛書簡	稲垣守臣	1936.12.9(消 印)	ハガキ1通	自動車事故見舞い
2258	Cd2 I-9	海老名弾正、みや子宛書簡	稲富肇	1929.1.1	ハガキ1通	賀状
2259	Cd2 I-10	海老名弾正宛書簡	井上権之助	1936.12.12	ハガキ1通	自動車事故見舞い
2260	Cd2 I-11	海老名弾正宛書簡	石田弘吉	1928.11.26	封書1通	同志社火災、病氣見舞い
2261	Cd2 I-12	海老名弾正宛書簡	石田秀一郎	1929.1.1	封書1通	病氣見舞い
2262	Cd2 I-13	海老名弾正、みや子宛書簡	石崎ちさと	1929.1.1	ハガキ1通	賀状
2263	Cd2 I-14	海老名弾正、みや子宛書簡	石崎ちさと	1929.2.4(消 印)	ハガキ1通	病氣見舞い
2264	Cd2 I-15	海老名弾正宛書簡	伊藤勝義	1936.12.4(消 印)	封書1通	自動車事故見舞い
2265	Cd2 I-16	海老名弾正宛書簡	岩井文男、早 川延海	1928.10.5	封書1通	病氣見舞い
2266	Cd2 I-17	海老名弾正宛書簡	岩間松太郎	1929.1.1	ハガキ1通	賀状
2267	Cd2 I-18	海老名みや子宛書簡	和泉文子	1928.12.20	封書1通	病氣見舞い
2268	Cd2 I-19	海老名弾正、みや子宛書簡	和泉文子	1929.1.1	ハガキ1通	賀状
2269	Cd2 I-20	海老名みや子宛書簡	和泉文子	1929.1.27	封書1通	
2270	Cd2 I-21	海老名みや子宛書簡	泉末治	1928.10.24	封書1通	病氣見舞い
2271	Cd2 I-22	海老名弾正宛書簡	泉末治	1929.1.11	封書1通	
2272	Cd2 I-23	海老名弾正、みや子宛書簡	泉末治、光子	1936.12.29	封書1通	自動車事故見舞い
2273	Cd2 K-1	海老名みち子宛書簡	亀山こう	1936.12.5	封書1通	両親の事故見舞い
2274	Cd2 K-2	海老名弾正宛書簡	金田弘義	1929.1.1	封書1通	賀状

ID	文書番号	文献名	著者名	年月日	形態	注記
2275	Cd2 K-3	海老名弾正宛書簡	金子規	1929.1.1	ハガキ1通	賀状
2276	Cd2 K-4	海老名弾正宛書簡	金崎賢	1929.1.1	ハガキ1通	賀状
2277	Cd2 K-5	海老名弾正宛書簡	カサヤ	1936.12.3	電報1通	事故見舞い
2278	Cd2 K-6	海老名弾正宛書簡	片桐哲	1928.10.14	封書1通	千葉勇五郎との懇談の結果報告(神学校合同の件)
2279	Cd2 K-7	海老名弾正宛書簡	片桐哲	1929.1.1	ハガキ1通	賀状
2280	Cd2 K-8	海老名弾正宛書簡	片桐哲	1929.2.9	封書1通	総長選挙の件
2281	Cd2 K-9	海老名弾正宛書簡	片岡とめ	1928.12.14 (消印)	ハガキ1通	同志社火事見舞い
2282	Cd2 K-10	海老名弾正宛書簡	加藤延年	1929.1.3	封書1通	療養先へ見舞い
2283	Cd2 K-11	海老名弾正宛書簡	加藤龍太郎	1929.1.1	ハガキ1通	賀状
2284	Cd2 K-12	海老名みや子宛書簡	河合義一	1913.8.1	ハガキ1通	北海道伝道旅行の新人記事拝読
2285	Cd2 K-13	海老名弾正宛書簡	河合義一	1928.11.3	封書1通	病氣見舞い
2286	Cd2 K-14	海老名弾正、みや子宛書簡	川越直雄	1929.1.31	ハガキ1通	療養先へ見舞い
2287	Cd2 K-15	海老名弾正宛書簡	川本善三郎	1929.1.1	ハガキ1通	賀状
2288	Cd2 K-16	海老名弾正宛書簡	剣持省吾	1928.10.13	封書1通	病氣見舞い
2289	Cd2 K-17	海老名弾正宛書簡	剣持省吾	1936.12.8	封書1通	自動車事故見舞い
2290	Cd2 K-18	海老名弾正宛書簡	菊池米太郎	1928.12.12	封書1通	療養先へ見舞い
2291	Cd2 K-19	海老名弾正宛書簡	菊池米太郎	1929.1.15	ハガキ1通	寒中見舞い
2292	Cd2 K-20	海老名弾正宛書簡	木村金之助	1936.12.15	封書1通	事故見舞い
2293	Cd2 K-21	海老名みや子宛書簡	金春錫	1929.2.14	封書1通	療養先へ見舞い
2294	Cd2 K-22	海老名弾正宛書簡	絹笠佐一郎	1929.1.1	ハガキ1通	賀状

ID	文書番号	文献名	著者名	年月日	形態	注記
2295	Cd2 K-23	海老名弾正宛書簡	切山篤太郎	1928.10.23	封書1通	病氣見舞い
2296	Cd2 K-24	海老名弾正宛書簡	岸田耕讀	1936.12.7	封書1通	自動車事故見舞い
2297	Cd2 K-25	海老名弾正、みや子宛書簡	久布白落実	1936.12.14	ハガキ1通	事故見舞い
2298	Cd2 K-26	海老名弾正宛書簡	熊谷常造	1928.10.7	封書1通	病氣見舞い
2299	Cd2 K-27	海老名弾正宛書簡	熊谷常造	1937.1.1	封書1通	賀状
2300	Cd2 K-28	海老名弾正宛書簡	熊野恵賜	1929.2.14	封書1通	
2301	Cd2 K-29	海老名弾正宛書簡	栗原基	1928.12.1	封書1通	病氣見舞い、同志社火事見舞い
2302	Cd2 K-30	海老名弾正宛書簡	栗原基	1936.12.12	封書1通	事故見舞い
2303	Cd2 K-31	海老名弾正宛書簡	栗原陽太郎	1928.10.11	封書1通	病氣見舞い
2304	Cd2 K-32	海老名弾正、みや子宛書簡	栗原陽太郎	1929.1.1	ハガキ1通	賀状
2305	Cd2 K-33	海老名みや子宛書簡	黒田真子	1929.1.20	封書1通	看病の慰安
2306	Cd2 K-34	海老名弾正宛書簡	草野学心	1936.12.16	封書1通	事故見舞い
2307	Cd2 K-35	海老名みや子宛書簡	小林悦子	1928.10.2	封書1通	弾正病氣見舞い
2308	Cd2 K-36	海老名弾正、みや子宛書簡	小林孫平	1929.2.22	ハガキ1通	療養先へ見舞い
2309	Cd2 K-37	海老名弾正宛書簡	児玉瑚一郎	1929.1.1	ハガキ1通	賀状
2310	Cd2 K-38	海老名弾正宛書簡	小池晃	1929.1.21	ハガキ1通	新島先生昇天40週年祈祷会のこと
2311	Cd2 K-39	海老名弾正宛書簡	小磯良平	1936.12.12	封書1通	事故見舞い
2312	Cd2 K-40	海老名弾正宛書簡	小松鐵一郎	1936.12.12	封書1通	事故見舞い
2313	Cd2 K-41	海老名弾正宛書簡	小宮徳太郎	1936.12.10	封書1通	病氣見舞い
2314	Cd2 K-42	海老名弾正、みや子宛書簡	古森幹枝	1928.12.26	ハガキ1通	病氣見舞い

ID	文書番号	文献名	著者名	年月日	形態	注記
2315	Cd2 K-43	海老名弾正、みや子宛書簡	古森幹枝	1929.1.23	封書1通	療養先へ見舞い
2316	Cd2 K-44	海老名弾正宛書簡	小森純一	1928.11.2	封書1通	病気見舞い
2317	Cd2 K-45	海老名弾正宛書簡	小崎弘道	1928.11.20	封書1通	病気見舞い、叙勲祝い
2318	Cd2 K-46	海老名弾正、みや子宛書簡	小山憲佐	1928.12.14	封書1通	病気見舞い
2319	Cd2 K-47	海老名弾正宛書簡	小山寅之助	1936.12.11	封書1通	事故見舞い
2320	Cd2 M-1	海老名みや子宛書簡	松田道	1928.10.3	ハガキ1通	病気見舞い
2321	Cd2 M-2	海老名弾正、みや子宛書簡	松田道	1929.1.1	封書1通	賀状
2322	Cd2 M-3	海老名みや子宛書簡	松井文弥	1929.1.23	封書1通	弾正病気見舞い
2323	Cd2 M-4	海老名弾正宛書簡	松井昇	1928.12.3	封書1通	病気見舞い
2324	Cd2 M-5	海老名弾正、みや子宛書簡	松井昇	1929.1.1	封書1通	新年挨拶、病状伺い
2325	Cd2 M-6	海老名みや子宛書簡	松井七郎	1928.10.2	封書1通	同志社関係者に病状報告した旨
2326	Cd2 M-7	海老名みや子宛書簡	松井七郎	1928.10.3	封書1通	足利が代表して見舞いに伺う件
2327	Cd2 M-8	海老名みや子宛書簡	松井七郎	1928.10.13	封書1通	中村氏が総長代理に就任
2328	Cd2 M-9	海老名弾正、みや子宛書簡	松井七郎	1928.10.15	封書1通	校友会からの印刷物同封
2329	Cd2 M-10	海老名弾正宛書簡	松井七郎ほか	1928.10.15	封書1通	Monday Clubメンバーの署名入り見舞い状
2330	Cd2 M-11	海老名みや子宛書簡	松井七郎	1928.10.16	封書1通	見舞い方がた諸事一報
2331	Cd2 M-12	海老名みや子宛書簡	松井七郎	1928.10.18	封書1通	同志社週報第194号同封
2332	Cd2 M-13	海老名みや子宛書簡	松井七郎	1928.10.19	封書1通	松永氏の追悼会のこと等
2333	Cd2 M-14	海老名みや子宛書簡	松井七郎	1928.10.20	封書1通	福田純郷書簡、Lowland書簡同封
2334	Cd2 M-15	海老名弾正宛書簡	松井七郎	1928.10.22	封筒のみ	

ID	文書番号	文献名	著者名	年月日	形態	注記
2335	Cd2 M-16	海老名みや子宛書簡	松井七郎	1928.10.22	ハガキ1通	阿部むろの告別式報告
2336	Cd2 M-17	海老名みや子宛書簡	松井七郎	1928.10.26	封書1通	シドニー, L. ギューリック同志社招聘の件
2337	Cd2 M-18	海老名みや子宛書簡	松井七郎	1928.11.1	封書1通	弾正の病状伺い
2338	Cd2 M-19	海老名みや子宛書簡	松井七郎	1928.11.10	封書1通	病状伺い
2339	Cd2 M-20	海老名弾正宛書簡	松井七郎	1928.11.12 (消印)	封筒のみ	
2340	Cd2 M-21	海老名みや子宛書簡	松井七郎	1928.11.19	封書1通	弾正宛和田琳熊書簡同封
2341	Cd2 M-22	海老名みや子宛書簡	松井七郎	1928.11.22	封書1通	故吉村价三君葬儀執行順序同封
2342	Cd2 M-23	海老名弾正、みや子宛書簡	松井七郎	1928.11.23	封書1通	同志社有終館火事一報
2343	Cd2 M-24	海老名みや子宛書簡	松井七郎	1928.11.23	封書1通	叙勲祝電(ナカヤマタイチより)同封
2344	Cd2 M-25	海老名弾正、みや子宛書簡	松井七郎	1928.11.27	封書1通	火災の責任問題で宮内大臣伝達の件
2345	Cd2 M-26	海老名弾正宛書簡	松井七郎	1928.11.28	封書1通	
2346	Cd2 M-27	海老名弾正宛書簡	松井七郎	1928.12.3	封書1通	キング夫妻同志社訪問一報
2347	Cd2 M-28	海老名みや子宛書簡	松井七郎	1928.12.28	封書1通	理事選挙の結果
2348	Cd2 M-29	海老名弾正、みや子宛書簡	松井七郎	1929.1.8	封書1通	
2349	Cd2 M-30	海老名弾正宛書簡	松井七郎	1929.1.8(消印)	封筒のみ	
2350	Cd2 M-31	海老名弾正宛書簡	松井七郎	1929.2.23	封書1通	自身の今後のことなど相談
2351	Cd2 M-32	海老名弾正、みや子宛書簡	松井七郎	1936.12.5	封書1通	自動車事故見舞い
2352	Cd2 M-33	海老名弾正、みや子宛書簡	松岡志づ江	1936.12.19	封書1通	自動車事故見舞い
2353	Cd2 M-34	海老名弾正宛書簡	松井知時	1928.10.7	封書1通	病気見舞い
2354	Cd2 M-35	海老名弾正宛書簡	松本正寛	1928.10.18	封書1通	病気見舞い

ID	文書番号	文献名	著者名	年月日	形態	注記
2355	Cd2 M-36	海老名弾正宛書簡	松本正寛	1936.12.3	電報1通	事故見舞い
2356	Cd2 M-37	海老名弾正宛書簡	松本正寛	1936.12.11	封書1通	事故見舞い
2357	Cd2 M-38	海老名みや子宛書簡	松本雅太郎	1928.10.3	封書1通	病気見舞い
2358	Cd2 M-39	海老名弾正宛書簡	松本雅太郎	1929.1.20	封書1通	病気見舞い
2359	Cd2 M-40	海老名弾正宛書簡	松本雅太郎	1936.12.4	電報1通	事故見舞い
2360	Cd2 M-41	海老名みや子宛書簡	松本宗吉	1929.1.1	ハガキ1通	賀状
2361	Cd2 M-42	海老名弾正宛書簡	南石福二郎	1928.12.27	ハガキ1通	
2362	Cd2 M-43	海老名弾正、みや子宛書簡	南石福二郎	1936.12.15	封書1通	事故見舞い
2363	Cd2 M-44	海老名弾正宛書簡	三田谷啓	1928.12.14	封書1通	病気見舞い
2364	Cd2 M-45	海老名みや子宛書簡	三堀三郎、光子	1928.11.18	封書1通	病気見舞い
2365	Cd2 M-46	海老名弾正宛書簡	三井芳太郎	1928.10.11	封書1通	病気見舞い
2366	Cd2 M-47	海老名弾正、みや子宛書簡	美浦三郎	1929.1.1	ハガキ1通	賀状
2367	Cd2 M-48	海老名弾正、みや子宛書簡	ミヤカワキヨシ	1929.1.1	ハガキ1通	賀状
2368	Cd2 M-49	海老名弾正、みや子宛書簡	宮川経輝	1929.1.1	ハガキ1通	賀状
2369	Cd2 M-50	海老名弾正宛書簡	溝口貞五郎	1928.11.26	封書1通	病気見舞い
2370	Cd2 M-51	海老名弾正宛書簡	溝口貞五郎	1936.12.12	封書1通	事故見舞い
2371	Cd2 M-52	海老名弾正宛書簡	森川正夫	1928.12	封書1通	クリスマスカード
2372	Cd2 M-53	海老名弾正宛書簡	森御蔭	1929.1.1	ハガキ1通	賀状
2373	Cd2 M-54	海老名弾正宛書簡	森田金蔵	1929.1.1	ハガキ1通	賀状
2374	Cd2 M-55	海老名弾正、みや子宛書簡	本宮弥兵衛	1928.12.28	封書1通	病気見舞い

ID	文書番号	文献名	著者名	年月日	形態	注記
2375	Cd2 M-56	海老名みや子宛書簡	元良米	1936.12.15	封書1通	事故見舞い
2376	Cd2 M-57	海老名弾正宛書簡	村井知至	1936.12.23	封書1通	事故見舞い
2377	Cd2 M-58	海老名弾正、みや子宛書簡	村田勤	1929.1.1	ハガキ1通	賀状
2378	Cd2 M-59	海老名弾正宛書簡	村田朋次	1929.1.1	ハガキ1通	賀状
2379	Cd2 M-60	海老名弾正宛書簡	村岡景夫	1929.1.1	ハガキ1通	賀状
2380	Cd2 M-61	海老名みや子宛書簡	村山しづ	1928.11.7	封書1通	病氣見舞い
2381	Cd2 N-1	海老名弾正、みや子宛書簡	永井悦子、義雄	1929.1.1	ハガキ1通	賀状
2382	Cd2 N-2	海老名弾正宛書簡	長井村太	1928.10.25	封書1通	病氣見舞い
2383	Cd2 N-3	松井七郎宛書簡	永見貴明	1929.1.31	封書1通	海老名の病氣見舞い
2384	Cd2 N-4	海老名弾正、みや子宛書簡	長尾男柳	1929.1.1	ハガキ1通	賀状
2385	Cd2 N-5	海老名弾正、みや子宛書簡	長尾歌代	1936.12.15	封書1通	事故見舞い
2386	Cd2 N-6	海老名弾正宛書簡	長崎發生	1929.1.1	ハガキ1通	賀状
2387	Cd2 N-7	海老名弾正宛書簡	名出保太郎	1929.2.12	封書1通	
2388	Cd2 N-8	海老名弾正宛書簡	内藤富五郎	1928.10.5	ハガキ1通	病氣見舞い
2389	Cd2 N-9	海老名弾正宛書簡	中川英策	1928.1.30	ハガキ1通	病氣見舞い
2390	Cd2 N-10	海老名弾正宛書簡	中川秀吉	1936.12.2	電報1通	
2391	Cd2 N-11	海老名弾正、みや子宛書簡	中川精吉	1928.12.25	ハガキ1通	年末挨拶
2392	Cd2 N-12	海老名弾正宛書簡	中村栄助	1928.11.20	封書1通	外人宣教師らと同志社所有地処分の件で協議
2393	Cd2 N-13	海老名弾正宛書簡	中村久栄	1928.12.10	封書1通	病氣見舞い
2394	Cd2 N-14	海老名弾正、みや子宛書簡	中村正路	1929.1.1	ハガキ1通	賀状

ID	文書番号	文献名	著者名	年月日	形態	注記
2395	Cd2 N-15	海老名弾正宛書簡	中村光霽	1929.2.8	封書1通	
2396	Cd2 N-16	海老名弾正宛書簡	中西淑夫	1929.1.1	封書1通	賀状
2397	Cd2 N-17	海老名弾正宛書簡	中野好廉	1929.1.1	ハガキ1通	賀状
2398	Cd2 N-18	海老名弾正、みや子宛書簡	中山寛	1936.12.14	ハガキ1通	事故見舞い
2399	Cd2 N-19	海老名一雄宛書簡	中山寛	1936.12.24	ハガキ1通	両親の事故見舞い
2400	Cd2 N-20	海老名弾正宛書簡	中島重	1928.10.11	封書1通	
2401	Cd2 N-21	海老名弾正宛書簡	中島重	1928.11.30	封書1通	同志社火災の責任で理事辞任 に関して
2402	Cd2 N-22	海老名弾正、みや子宛書簡	中島重	1929.1.1	ハガキ1通	賀状
2403	Cd2 N-23	海老名弾正宛書簡	中島重	1929.1.31	封書1通	海老名総長再選への動向等
2404	Cd2 N-24	海老名弾正、みや子宛書簡	難波紋吉、照子	1929.1.1	ハガキ1通	賀状
2405	Cd2 N-25	海老名弾正宛書簡	難波宣太郎	1929.1.1.	ハガキ1通	賀状
2406	Cd2 N-26	海老名弾正、みや子宛書簡	檜橋友直	1929.1.1	ハガキ1通	賀状
2407	Cd2 N-27	海老名弾正宛書簡	二宮源岳	1929.1.1	ハガキ1通	賀状
2408	Cd2 N-28	海老名弾正宛書簡	西尾幸太郎	1936.12.12	封書1通	事故見舞い
2409	Cd2 N-29	海老名みや子宛書簡	西山教充	1936.12.4	ハガキ1通	事故見舞い
2410	Cd2 N-30	海老名弾正、みや子宛書簡	西山教充	1929.1.1	ハガキ1通	賀状
2411	Cd2 N-31	海老名弾正宛書簡	新田東作	1928.10.29	ハガキ1通	病気見舞い
2412	Cd2 N-32	海老名みや子宛書簡	新田東作	1928.11.13	ハガキ1通	病気見舞い
2413	Cd2 N-33	海老名弾正宛書簡	丹羽清次郎	1928.10.11	封書1通	病気見舞い
2414	Cd2 N-34	海老名弾正、みや子宛書簡	丹羽清次郎	1929.1	封書1通	年頭挨拶

ID	文書番号	文献名	著者名	年月日	形態	注記
2415	Cd2 N-35	海老名弾正宛書簡	野淵昶	1929.1.1	封書1通	賀状
2416	Cd2 N-36	海老名みや子宛書簡	野田ぎん	1929.2.3	封書1通	京都留守宅訪問の様子
2417	Cd2 N-37	海老名弾正宛書簡	野田幸平	1936.12.11	封書1通	
2418	Cd2 N-38	海老名みや子宛書簡	野口一枝	1929.1.1	封書1通	
2419	Cd2 N-39	海老名弾正宛書簡	野口末彦	1929.1.1	ハガキ1通	賀状
2420	Cd2 N-40	海老名弾正、みや子宛書簡	野井正路、 R.T.Paindh,	1929.1.6	ハガキ1通	別府での礼
2421	Cd2 N-41	海老名弾正宛書簡	野村義太郎	1929.1.1	ハガキ1通	賀状
2422	Cd2 N-42	海老名弾正宛書簡	乗松吾三	1929.1.1	ハガキ1通	賀状
2423	Cd2 N-43	海老名みや子宛書簡	能勢三美	1928.12.21	封書1通	事故見舞い
2424	Cd2 N-44	海老名弾正宛書簡	額賀鹿之助	1929.1.1	ハガキ1通	賀状
2425	Cd2 O-1	海老名弾正、みや子宛書簡	小田川全之	1928.10.16	封書1通	病氣見舞い
2426	Cd2 O-2	海老名弾正宛書簡	小田省吾	1936.12.14	ハガキ1通	自動車事故見舞い
2427	Cd2 O-3	海老名弾正宛書簡	小川信	1929.1.1	ハガキ1通	賀状
2428	Cd2 O-4	海老名弾正宛書簡	小川列三郎	1936.12.19	封書1通	事故見舞い
2429	Cd2 O-5	海老名弾正宛書簡	小川清澄	1928.10.3	封書1通 (封筒なし)	病氣見舞い
2430	Cd2 O-6	海老名弾正宛書簡	小川清澄	1928.11.26	封書1通	病氣見舞い、同志社火災見舞い
2431	Cd2 O-7	海老名弾正宛書簡	小川清澄	1929.1.1	ハガキ1通	賀状
2432	Cd2 O-8	海老名弾正宛書簡	小川清澄	1929.2.11(消 印)	封書1通	理事会で大学長物色中
2433	Cd2 O-9	海老名弾正宛書簡	小川清澄	1929.2.9	封書1通	網島牧師同志社総長の意思なき旨
2434	Cd2 O-10	海老名みや子宛書簡	大賀壽吉	1928.10.4	封書1通	病氣見舞い

ID	文書番号	文献名	著者名	年月日	形態	注記
2435	Cd2 O-11	海老名弾正宛書簡	松本松籟	1928.12.9	封書1通	病氣見舞い、同志社火災見舞い
2436	Cd2 O-12	海老名弾正宛書簡	松本松籟	1929.1.1	ハガキ1通	賀状
2437	Cd2 O-13	海老名弾正宛書簡	岡村純二	1929.1.1	ハガキ1通	賀状
2438	Cd2 O-14	海老名弾正宛書簡	岡村純二	1929.2.7(消印)	ハガキ1通	
2439	Cd2 O-15	海老名弾正、みや子宛書簡	岡崎俊雄	1928.10.5(消印)	ハガキ1通	病氣見舞い
2440	Cd2 O-16	海老名弾正宛書簡	奥村行三右衛門	1929.1.1	ハガキ1通	賀状
2441	Cd2 O-17	海老名弾正宛書簡	小野田鉄弥	1936.12.11	封書1通	事故見舞い
2442	Cd2 O-18	海老名一雄宛書簡	小野田鉄弥	1936.12.21	ハガキ1通	退院祝い
2443	Cd2 O-19	海老名弾正宛書簡	大賀壽吉	1936.12.3	封書1通	事故見舞い
2444	Cd2 O-20	海老名弾正宛書簡	大澤徳太郎	1929.2.6	封書1通	「回顧七十五年」の序文依頼
2445	Cd2 O-21	海老名みや子宛書簡	大下あや子	1928.12.26	封書1通	
2446	Cd2 O-22	海老名みや子宛書簡	大下あや子	1929.1.23	封書1通	
2447	Cd2 O-23	海老名弾正、みや子宛書簡	越智キヨ	1929.1.1	ハガキ1通	賀状
2448	Cd2 O-24	海老名弾正宛書簡	大塚節治	1928.11.29	封書1通	有終館火事で理事引責辞任に遺憾
2449	Cd2 O-25	海老名弾正宛書簡	大塚節治	1929.1.1	ハガキ1通	賀状
2450	Cd2 O-26	海老名みや子宛書簡	大塚和歌子	1929.1.24	ハガキ1通	
2451	Cd2 O-27	海老名弾正宛書簡	大脇順路	1929.1.1	ハガキ1通	賀状
2452	Cd2 S-1	海老名弾正宛書簡	佐伯理一郎	1928.11.11	封書1通	病氣見舞い、叙勲祝い
2453	Cd2 S-2	海老名弾正、みや子宛書簡	櫻井忠一	1928.11.5	封書1通	病氣見舞い
2454	Cd2 S-3	海老名弾正宛書簡	櫻井忠一	1929.1.1	ハガキ1通	賀状

ID	文書番号	文献名	著者名	年月日	形態	注記
2455	Cd2 S-4	海老名弾正宛書簡	佐野英雄	1929.2.13	封書1通	
2456	Cd2 S-5	海老名弾正宛書簡	猿丸源太郎、 敏子	1929.1.1	ハガキ1通	賀状
2457	Cd2 S-6	海老名弾正宛書簡	猿丸吉左衛門	1929.1.1	ハガキ1通	
2458	Cd2 S-7	海老名弾正宛書簡	猿丸吉雄	1929.1.1	ハガキ1通	賀状
2459	Cd2 S-8	海老名弾正宛書簡	佐々木高遠	1929.1.1	ハガキ1通	賀状
2460	Cd2 S-9	海老名弾正宛書簡	澤田幸雄	1928.12.25	封書1通	総長再選へ期待
2461	Cd2 S-10	海老名弾正宛書簡	澤田幸雄	1929.1.1	封書1通	賀状
2462	Cd2 S-11	海老名弾正宛書簡	澤三郎	1929.1.1	ハガキ1通	賀状
2463	Cd2 S-12	海老名弾正宛書簡	澤幸子	1929.1.1	ハガキ1通	賀状
2464	Cd2 S-13	海老名弾正宛書簡	千野廣	1928.10.15 (消印)	ハガキ1通	病氣見舞い
2465	Cd2 S-14	海老名弾正宛書簡	千野廣	1928.10.26	ハガキ1通	病氣見舞い
2466	Cd2 S-15	海老名弾正宛書簡	柴田辰雄	1929.1.1	ハガキ1通	賀状
2467	Cd2 S-16	海老名弾正宛書簡	柴山健三	1929.1.1	ハガキ1通	賀状
2468	Cd2 S-17	海老名弾正、みや子宛書簡	重松証太郎	[1928]	封書1通 (封筒なし)	病氣見舞い
2469	Cd2 S-18	海老名弾正宛書簡	島田正治	1929.1.1	ハガキ1通	賀状
2470	Cd2 S-19	海老名みや子宛書簡	志村直子	1929.2.4	封書1通	
2471	Cd2 S-20	海老名みや子宛書簡	志村直子	1928.10.15	封書1通	病氣見舞い
2472	Cd2 S-21	海老名弾正宛書簡	塩瀬千治	1929.1.1	ハガキ1通	賀状
2473	Cd2 S-22	海老名弾正宛書簡	曾木銀次郎	1929.1.17	封書1通	
2474	Cd2 S-23	海老名弾正宛書簡	曾木銀次郎	1928.11.26	封書1通	病氣見舞い、同志社出火見舞い

ID	文書番号	文献名	著者名	年月日	形態	注記
2475	Cd2 S-24	海老名弾正宛書簡	藺川四郎	1929.1.1	ハガキ1通	賀状
2476	Cd2 S-25	海老名みや子宛書簡	不明	1936.11.30	電報1通	オケガイカガシンパイス
2477	Cd2 S-26	海老名弾正宛書簡	末光信三	1928.11.27	封書1通	総長辞職遺憾
2478	Cd2 S-27	海老名弾正宛書簡	末光信三、信子	1929.1.1	ハガキ1通	賀状
2479	Cd2 S-28	海老名弾正宛書簡	菅野克己	1929.1.1	ハガキ1通	賀状
2480	Cd2 S-29	海老名弾正宛書簡	末光信三	1936.12.1	封書1通	事故見舞い
2481	Cd2 S-30	海老名弾正宛書簡	砂川竹蔵、りき	1929.1.1	ハガキ1通	賀状
2482	Cd2 T-1	海老名弾正、みや子宛書簡	多田武幹	1929.1.1	ハガキ1通	賀状
2483	Cd2 T-2	海老名弾正宛書簡	高田畊安	1936.12.20	封書1通	健壽祈る
2484	Cd2 T-3	海老名弾正宛書簡	高木貞衛	1928.11.29	封書1通	病氣見舞い、同志社火災見舞い
2485	Cd2 T-4	海老名みや子宛書簡	高木貞衛	1928.12.27	封書1通	
2486	Cd2 T-5	海老名みや子宛書簡	高木貞衛	1929.1.22	封書1通	
2487	Cd2 T-6	海老名雄二宛書簡	高木貞衛	1936.12.4	電報1通	事故見舞い
2488	Cd2 T-7	海老名雄二宛書簡	高木貞衛	1936.12.5	電報1通	事故見舞い
2489	Cd2 T-8	海老名弾正宛書簡	高木貞衛	1936.12.16	電報1通	事故見舞い
2490	Cd2 T-9	海老名弾正宛書簡	高橋源次	1929.1.1	ハガキ1通	賀状
2491	Cd2 T-10	海老名弾正宛書簡	高橋源次	1928.12.16	封書1通	療養先へ見舞い
2492	Cd2 T-11	海老名弾正宛書簡	高橋守	1929.1.1	ハガキ1通	賀状
2493	Cd2 T-12	海老名弾正宛書簡	高橋守	1936.12.5	電報1通	事故見舞い
2494	Cd2 T-13	海老名弾正宛書簡	高森晋	1928.11.11	ハガキ1通	全快祈願

ID	文書番号	文 献 名	著 者 名	年月日	形態	注記
2495	Cd2 T-14	海老名弾正宛書簡	高森晋	1929.1.1	ハガキ1通	賀状
2496	Cd2 T-15	海老名弾正、みや子宛書簡	瀧野市太郎	1929.1.1	封書1通	賀状
2497	Cd2 T-16	海老名弾正、みや子宛書簡	瀧山徳三	1929.1.1	ハガキ1通	賀状
2498	Cd2 T-17	海老名弾正、みや子宛書簡	武田保三	1929.1.1	ハガキ1通	賀状
2499	Cd2 T-18	海老名弾正宛書簡	竹内録之助	1929.1.1	ハガキ1通	賀状
2500	Cd2 T-19	海老名弾正宛書簡	田村武治	1929.3.25	封書1通	
2501	Cd2 T-20	海老名弾正、みや子宛書簡	田邊平學、繁子	1929.1.1	封書1通	賀状
2502	Cd2 T-21	海老名弾正宛書簡	田邊量吉	1929.1.20	封書1通	
2503	Cd2 T-22	海老名弾正、みや子宛書簡	田邊量吉	1929.1.30	封書1通	
2504	Cd2 T-23	海老名弾正宛書簡	田中久彦	1936.12.4	封書1通	事故見舞い
2505	Cd2 T-24	海老名弾正宛書簡	田中助左衛門	1928.12.11	封書1通	病氣見舞い
2506	Cd2 T-25	海老名弾正宛書簡	谷本みな子	1928.10.18	封書1通	病氣見舞い
2507	Cd2 T-26	海老名弾正宛書簡	寺前忠孝	1936.12.14	封書1通	事故見舞い
2508	Cd2 T-27	海老名弾正宛書簡	千葉昌雄	1929.1.4	封書1通	病氣見舞い、総長辞任遺憾
2509	Cd2 T-28	海老名弾正宛書簡	千葉昌雄	1929.1.7	ハガキ1通	見舞い参上日時
2510	Cd2 T-29	海老名弾正宛書簡	千葉昌雄	1929.1.18	封筒のみ	
2511	Cd2 T-30	海老名弾正宛書簡	千葉昌雄	1937.5.21	封書1通	病氣見舞い
2512	Cd2 T-31	海老名みや子宛書簡	富森幽香	1928.12.30	封書1通	病氣見舞い
2513	Cd2 T-32	海老名弾正宛書簡	富田重雄	1929.1.1	ハガキ1通	賀状
2514	Cd2 T-33	海老名弾正宛書簡	遠山参良	1929.1.1	ハガキ1通	賀状

ID	文書番号	文献名	著者名	年月日	形態	注記
2515	Cd2 T-34	海老名弾正宛書簡	津田三郎	1929.1.1	ハガキ1通	賀状
2516	Cd2 T-35	海老名弾正宛書簡	佃貞寛	1928.12	ハガキ1通	喪中欠礼
2517	Cd2 T-36	海老名弾正、みや子宛書簡	網島佳吉、房子	1929.1.1	ハガキ1通	賀状
2518	Cd2 T-37	海老名みや子宛書簡	土屋こう	1936.12.23 (消印)	ハガキ1通	見舞い
2519	Cd2 T-38	海老名弾正宛書簡	辻清	1928.11	ハガキ1通	
2520	Cd2 T-39	海老名弾正宛書簡	辻清	1928.12.11	封書1通	病氣見舞い
2521	Cd2 T-40	海老名弾正宛書簡	辻清	1929.1.1	ハガキ1通	賀状
2522	Cd2 T-41	海老名弾正宛書簡	辻清	1929.2.1	ハガキ1通	騎兵隊入隊報告
2523	Cd2 T-42	海老名弾正宛書簡	辻忠良	1928.10.6	封書1通	病氣見舞い
2524	Cd2 U-1	海老名弾正宛書簡	上野義一	1929.1.1	ハガキ1通	賀状
2525	Cd2 U-2	海老名弾正宛書簡	上野喜三郎	1929.1.1	ハガキ1通	賀状
2526	Cd2 W-1	海老名弾正、みや子宛書簡	渡辺英吉、充子	1936.12.12	封書1通	自動車事故見舞い
2527	Cd2 W-2	海老名弾正宛書簡	渡邊勇	1928.12.25	封書1通	病氣見舞い
2528	Cd2 W-3	海老名みや子宛書簡	渡邊充子	1929.1.18	封書1通	病氣見舞い
2529	Cd2 W-4	海老名弾正、みや子宛書簡	渡邊充子	1929.1.3	ハガキ1通	賀状
2530	Cd2 W-5	海老名弾正宛書簡	渡辺忠太郎	1929.1.1	ハガキ1通	賀状
2531	Cd2 W-6	海老名弾正宛書簡	渡瀬主一郎	1929.1.1	ハガキ1通	賀状
2532	Cd2 W-7	海老名みや子宛書簡	渡瀬常吉	1928.10.6(消 印)	ハガキ1通	病氣見舞い
2533	Cd2 Y-1	海老名弾正宛書簡	矢部喜好	1928.10.18	封書1通	病氣見舞い
2534	Cd2 Y-2	海老名弾正宛書簡	山田貞夫	1929.1.1	ハガキ1通	賀状

ID	文書番号	文献名	著者名	年月日	形態	注記
2535	Cd2 Y-3	海老名弾正宛書簡	山口照平	1936.12.12	封書1通	
2536	Cd2 Y-4	海老名弾正、みや子宛書簡	山本久雄	1936.12.21	ハガキ1通	事故見舞い
2537	Cd2 Y-5	海老名弾正宛書簡	山本久次郎	1928.10.11	封書1通	病氣見舞い
2538	Cd2 Y-6	海老名弾正宛書簡	山本久次郎	1929.1.1	ハガキ1通	賀状
2539	Cd2 Y-7	海老名弾正宛書簡	山本蔵彦	1929.1.1	ハガキ1通	賀状
2540	Cd2 Y-8	海老名弾正宛書簡	山本正一	1929.1.1	ハガキ1通	賀状
2541	Cd2 Y-9	海老名弾正宛書簡	山本忠美	1928.10.27	封書1通	病氣見舞い
2542	Cd2 Y-10	海老名弾正宛書簡	山本忠美	1928.12.28	封書1通	病氣見舞い
2543	Cd2 Y-11	海老名弾正、みや子宛書簡	山中百、雪子	1929.1.1	ハガキ1通	賀状
2544	Cd2 Y-12	海老名弾正宛書簡	山下匡	1929.1.1	ハガキ1通	賀状
2545	Cd2 Y-13	海老名弾正宛書簡	柳田さと	1929.1.23	ハガキ1通	息子渡米の礼状
2546	Cd2 Y-14	海老名みや子宛書簡	柳瀬廣子	1928.10.5	封書1通	病氣見舞い
2547	Cd2 Y-15	海老名みや子宛書簡	柳瀬廣子	1928.10.9	ハガキ1通	病氣見舞い
2548	Cd2 Y-16	海老名みや子宛書簡	柳瀬廣子	1936.12.18	封書1通	病氣見舞い
2549	Cd2 Y-17	海老名みや子宛書簡	柳瀬芳子	1928.10.25 (消印)	ハガキ1通	病氣見舞い
2550	Cd2 Y-18	海老名弾正、みや子宛書簡	柳瀬存、芳子	1929.1.1	ハガキ1通	賀状
2551	Cd2 Y-19	海老名道子宛書簡	横井豊	1936.12.18	ハガキ1通	両親の事故見舞い
2552	Cd2 Y-20	海老名弾正宛書簡	横井富吉	1929.1.1	ハガキ1通	賀状
2553	Cd2 Y-21	海老名弾正宛書簡	吉田文治	1929.1.1	ハガキ1通	賀状
2554	Cd2 Y-22	海老名弾正宛書簡	吉田金太郎	1928.10.10	ハガキ1通	病氣見舞い

ID	文書番号	文献名	著者名	年月日	形態	注記
2555	Cd2 Y-23	海老名弾正宛書簡	吉田節	1928.11.5	封書1通	病気見舞い
2556	Cd2 Y-24	海老名弾正宛書簡	吉田次三郎	1936.12.6	封書1通	事故見舞い
2557	Cd2 Y-25	海老名弾正宛書簡	油比三男	1929.2.20	封書1通	
2558	Cd2 Z-1	海老名弾正、みや子宛書簡	地引武	1929.1.1	ハガキ1通	賀状
2559	Cd2 Z-2	海老名弾正、みや子宛書簡	常念保平	1936.12.9	封書1通	事故見舞い
2560	Cd2 逸-1	海老名弾正宛書簡	不明	1936.12.16	電報1通	事故見舞い
2561	Cd2 逸-2	海老名弾正宛書簡	不明	1929.1.23	ハガキ1通	病気見舞い
2562	Cd3 A-1	海老名みや子宛書簡	會澤清	1937.5.23	封書1通	
2563	Cd3 A-2	海老名みや子宛書簡	相沢清吾	1937.5.23	ハガキ1通	
2564	Cd3 A-3	海老名みや子宛書簡	秋守常太郎	1937.5.24	封書1通	
2565	Cd3 A-4	海老名一雄宛書簡	青木庄蔵	1937.5.24	封書1通	
2566	Cd3 A-5	海老名みや子宛書簡	荒井孝	1937.5.23	封書1通	
2567	Cd3 A-6	海老名みや子宛書簡	東くめ、基吉	1937.5.24	封書1通	
2568	Cd3 A-7	海老名みや子宛書簡	東貞一、綾子	1937.5.24	封書1通	
2569	Cd3 B-1	海老名一雄宛書簡	別所梅之助	1937.5.25	封書1通	
2570	Cd3 B-2	海老名みや子宛書簡	牡丹江基督教 青年会	1937.5.23	ハガキ1通	
2571	Cd3 D-1	海老名家宛書簡	伊達安朋	1937.5.23	ハガキ1通	
2572	Cd3 E-1	海老名みや子宛書簡	海老名弾夫	1937.5.23	ハガキ1通	
2573	Cd3 E-2	海老名みや子宛書簡	海老名千代子	1937.5.23	封書1通	
2574	Cd3 E-3	海老名みや子宛書簡	江川栄(宇都宮 組合基督教會)	1937.5.24	封書1通	

ID	文書番号	文献名	著者名	年月日	形態	注記
2575	Cd3 E-4	海老名一雄宛書簡	延禧専門学校	1937.5.25	封書1通	
2576	Cd3 E-5	海老名一雄宛書簡	江崎真澄	1937.5.23	封書1通	
2577	Cd3 H-1	大下角一宛書簡	荻島いし	1937.5.23	封書1通	
2578	Cd3 H-2	海老名雄二宛書簡	濱谷英夫	1937.5.23	ハガキ1通	
2579	Cd3 H-3	海老名みや子宛書簡	波多野英子	1937.5.29	封書1通	
2580	Cd3 H-4	海老名みや子宛書簡	蜂谷芳太郎	1937.5.24	封書1通	
2581	Cd3 H-5	海老名みや子宛書簡	林花江	1937.5.27	封書1通	
2582	Cd3 H-6	海老名みや子宛書簡	林龍太郎	1937.5.24	封書1通	
2583	Cd3 H-7	海老名みや子、一雄宛書簡	林よね、鎮雄	1937.5.27	封書1通	
2584	Cd3 H-8	海老名家宛書簡	比田井貞次郎	1937.5.23	封書1通	
2585	Cd3 H-9	海老名みや子、一雄宛書簡	彦根基督教會	1937.5.24	封書1通	
2586	Cd3 H-10	海老名みや子宛書簡	貧道無生	1937.5.24	ハガキ1通	
2587	Cd3 H-11	海老名みや子宛書簡	日野真澄	1937.5.23	封書1通	
2588	Cd3 H-12	海老名みや子宛書簡	平井婦美子	1937.5.24	封書1通	
2589	Cd3 H-13	海老名みや子宛書簡	平岡徳次郎	1937.5.28	封書1通	
2590	Cd3 H-14	海老名みや子宛書簡	平瀬能吉	1937.5.24	封書1通	
2591	Cd3 H-15	海老名みや子宛書簡	平瀬俊二	1937.5.24	封書1通	
2592	Cd3 H-16	海老名一雄宛書簡	本田存	1937.5.25	封書1通	
2593	Cd3 H-17	海老名一雄宛書簡	本間亀吉	1937.5.24	封書1通	
2594	Cd3 H-18	海老名みや子、一雄宛書簡	堀貞一	1937.5.23	封書1通	

ID	文書番号	文献名	著者名	年月日	形態	注記
2595	Cd3 H-19	海老名一雄宛書簡	福地篤	1937.5.23	封書1通	
2596	Cd3 H-20	海老名一雄宛書簡	船橋福松	1937.5.28	封書1通	
2597	Cd3 H-21	海老名みや子宛書簡	藤原直信	1937.5.24	封書1通	
2598	Cd3 H-22	海老名みや子宛書簡	不破隆三	1937.5.22	封書1通	
2599	Cd3 I-1	海老名みや子宛書簡	飯田久寿子	1937.5.25	封書1通	
2600	Cd3 I-2	海老名みや子宛書簡	池田勝清	1937.5.23	ハガキ1通	
2601	Cd3 I-3	海老名みや子宛書簡	今田強	1937.5.23	封書1通	
2602	Cd3 I-4	海老名みや子宛書簡	井上源三郎	1937.5.25	封書1通	
2603	Cd3 I-5	海老名みや子宛書簡	石井昌光	1937.5.28	封書1通	
2604	Cd3 I-6	海老名みや子宛書簡	磯部和義	1937.5.25	封書1通	
2605	Cd3 I-7	海老名一雄宛書簡	板原兵三郎	1937.5.25	封書1通	
2606	Cd3 I-8	海老名みや子宛書簡	市田久子	1937.5.26	封書1通	
2607	Cd3 I-9	海老名みや子宛書簡	伊藤保	1937.5.24	封書1通	
2608	Cd3 I-10	海老名みや子宛書簡	井尻千代子	1937.5.24	封書1通	
2609	Cd3 I-11	海老名一雄宛書簡	泉末治	1937.5.26	封書1通	
2610	Cd3 K-1	海老名みや子宛書簡	香川源一	1937.5.26	封書1通	
2611	Cd3 K-2	海老名みや子宛書簡	金澤易次郎	1937.5.24	封書1通	
2612	Cd3 K-3	海老名一雄宛書簡	鹿子木彦三郎	1937.5.24	封書1通	
2613	Cd3 K-4	海老名みや子宛書簡	鹿子木つや	1937.5.21	封書1通	
2614	Cd3 K-5	海老名みや子宛書簡	鹿子木つや	1928.5.28	封書1通	

ID	文書番号	文献名	著者名	年月日	形態	注記
2615	Cd3 K-6	海老名一雄宛書簡	狩野直喜	1937.5.24	封書1通	
2616	Cd3 K-7	海老名みや子宛書簡	加藤秋真	1937.5.24	封書1通	
2617	Cd3 K-8	海老名みや子宛書簡	加藤延年	1937.5.23	封書1通	
2618	Cd3 K-9	海老名みや子宛書簡	加藤常子	1937.5.27	封書1通	
2619	Cd3 K-10	海老名先生葬儀委員宛書簡	河本乙五郎	1937.5.24	封書1通	
2620	Cd3 K-11	海老名みや子宛書簡	河野桃乃	1937.5.27	封書1通	
2621	Cd3 K-12	海老名一雄宛書簡	剣持省吾	1937.5.25	封書1通	
2622	Cd3 K-13	海老名一雄宛書簡	木檜仙太郎	1937.5.24	ハガキ1通	
2623	Cd3 K-14	海老名みや子宛書簡	菊池米太郎	1937.5.25	封書1通	
2624	Cd3 K-15	海老名みや子宛書簡	桐澤よね	1937.5.27	封書1通	
2625	Cd3 K-16	海老名みや子宛書簡	切山篤太郎	1937.5.24	封書1通	
2626	Cd3 K-17	海老名みや子宛書簡	喜多源造	1937.5.24	封書1通	
2627	Cd3 K-18	海老名一雄宛書簡	小林基督教會	1937.5.25	封書1通	
2628	Cd3 K-19	海老名みや子宛書簡	児玉瑚一郎	1937.5.23	封書1通	
2629	Cd3 K-20	海老名みや子宛書簡	小磯良平、英	1937.5.24	封書1通	
2630	Cd3 K-21	海老名一雄宛書簡	駒井卓、静江	1937.5.27	封書1通	
2631	Cd3 K-22	海老名一雄宛書簡	近藤孝臣	1937.5.25	ハガキ1通	
2632	Cd3 K-23	海老名みや子宛書簡	小瀧無事郎	1937.5.23	封書1通	
2633	Cd3 K-24	海老名一雄、みや子宛書簡	工藤重五郎	1937.5.28	封書1通	
2634	Cd3 K-25	海老名みや子宛書簡	熊野勇子	1937.5.26	封書1通	

ID	文書番号	文献名	著者名	年月日	形態	注記
2635	Cd3 K-26	海老名みや子宛書簡	行人坂基督教會	1937.5.24	封書1通	
2636	Cd3 K-27	海老名みや子宛書簡	國宗晋	1937.5.24	封書1通	
2637	Cd3 K-28	海老名みや子宛書簡	草野隆子	1937.5.24	封書1通	
2638	Cd3 K-29	海老名一雄宛書簡	草地権六	1937.5.25	ハガキ1通	
2639	Cd3 K-30	海老名みや子宛書簡	桑山茂	1937.5.25	封書1通	
2640	Cd3 K-31	海老名みや子、みち子宛書簡	京田愛	1937.5.25	ハガキ1通	
2641	Cd3 K-32	海老名家宛書簡	京都ホテル	1937.5.23	封書1通	
2642	Cd3 M-1	海老名みや子宛書簡	牧龍太	1937.5.24	封書1通	
2643	Cd3 M-2	海老名一雄宛書簡	松田大三郎	1937.5.26	封書1通	
2644	Cd3 M-3	海老名みや子宛書簡	松井七郎	1937.5.29	封書1通	
2645	Cd3 M-4	海老名みや子宛書簡	松本正寛	1937.5.27	封書1通	
2646	Cd3 M-5	海老名みや子宛書簡	松本雅太郎	1937.5.22	封書1通	
2647	Cd3 M-6	海老名みや子宛書簡	松本登良	1937.5.24	封書1通	
2648	Cd3 M-7	海老名みや子宛書簡	松村介石	1937.5.23	封書1通	
2649	Cd3 M-8	海老名みや子宛書簡	松野勇	1937.5.23(消印)	封書1通	
2650	Cd3 M-9	海老名弾正宛書簡	松尾勘之助	1937.5.25	ハガキ1通	
2651	Cd3 M-10	海老名みや子宛書簡	松岡志つえ	1937.5.26	封書1通	
2652	Cd3 M-11	海老名みや子宛書簡	松尾音平	1937.5.25	封書1通	弔歌一首
2653	Cd3 M-12	海老名みや子、一雄宛書簡	松尾音次郎	1937.5.24	封書1通	
2654	Cd3 M-13	海老名みや子宛書簡	松山守善	1937.5.23	封書1通	

ID	文書番号	文献名	著者名	年月日	形態	注記
2655	Cd3 M-14	海老名みや子宛書簡	松山斌	1937.5.25	封書1通	
2656	Cd3 M-15	海老名みや子宛書簡	三堀三郎、光子	1937.5.25(消印)	封書1通	
2657	Cd3 M-16	海老名みや子宛書簡	三田谷啓	1937.5.23	封書1通	
2658	Cd3 M-17	海老名みや子、一雄宛書簡	三好祐直	1937.5.25	封書1通	
2659	Cd3 M-18	海老名みや子宛書簡	森栄子	1937.5.23	封書1通	
2660	Cd3 M-19	海老名みや子、一雄宛書簡	森正幹	1937.5.26	封書1通	
2661	Cd3 M-20	海老名一雄宛書簡	森永貞右衛門	1937.5.25	封書1通	
2662	Cd3 M-21	海老名一雄宛書簡	森脇毅	1937.5.25	封書1通	
2663	Cd3 M-22	海老名一雄宛書簡	諸戸啓二	1937.5.25	封書1通	
2664	Cd3 M-23	海老名みや子宛書簡	本宮彌兵衛	1937.5.24	封書1通	
2665	Cd3 M-24	海老名家宛書簡	村井貞之助	1937.5.24	封書1通	
2666	Cd3 N-1	海老名みや子宛書簡	内藤武	1937.5.25	封書1通	
2667	Cd3 N-2	海老名みや子宛書簡	長田時行	1937.5.25	封書1通	
2668	Cd3 N-3	海老名みや子宛書簡	中江熊蔵	1937.5.25	封書1通	
2669	Cd3 N-4	海老名遺族一同宛書簡	中井佐一郎	1937.5.24	封書1通	
2670	Cd3 N-5	海老名みや子宛書簡	中目たき	1937.5.25	封書1通	
2671	Cd3 N-6	海老名雄二宛書簡	中村光舜	1937.5.24	ハガキ1通	
2672	Cd3 N-7	海老名みや子宛書簡	中嶋仁	1937.5.24	封書1通	
2673	Cd3 N-8	海老名みや子宛書簡	中島重	1937.5.25	封書1通	
2674	Cd3 N-9	海老名みや子宛書簡	難波紋吉	1937.5.24	封書1通	

ID	文書番号	文献名	著者名	年月日	形態	注記
2675	Cd3 N-10	海老名みや子宛書簡	二宮庄太郎	1937.5.23	封書1通	
2676	Cd3 N-11	海老名一雄宛書簡	西村清雄	1937.5.27	封書1通	
2677	Cd3 N-12	海老名みや子宛書簡	新田東作	1937.5.24	封書1通	
2678	Cd3 N-13	海老名みや子宛書簡	野田幸平	1937.5.23	封書1通	
2679	Cd3 N-14	海老名一雄宛書簡	野上久萬吉	1937.5.23	ハガキ1通	
2680	Cd3 N-15	海老名一雄宛書簡	野村義太郎	1937.5.25	ハガキ1通	
2681	Cd3 N-16	海老名みや子宛書簡	乗松吾三	1937.5.23	封書1通	
2682	Cd3 O-1	海老名一雄宛書簡	小川勇	1937.5.24	封筒のみ	
2683	Cd3 O-2	海老名みや子宛書簡	小川清	1937.5.23	封書1通	
2684	Cd3 O-3	海老名弾正遺族宛書簡	大儀見元一郎	1937.5.26	封書1通	
2685	Cd3 O-4	海老名みや子、一雄宛書簡	大橋颯子	1937.5.25	封書1通	
2686	Cd3 O-5	海老名一雄宛書簡	大橋五郎	1937.5.26	封書1通	
2687	Cd3 O-6	海老名みや子宛書簡	大石隆章、珠子	1937.5.25	封書1通 (封筒なし)	
2688	Cd3 O-7	野口末彦宛書簡	岡部太郎	1937.5.29	封書1通 (封筒なし)	
2689	Cd3 O-8	海老名みや子宛書簡	岡田松生	1937.5.23(消 印)	封筒のみ	
2690	Cd3 O-9	海老名一雄宛書簡	岡崎義孝	1937.5.24	封書1通	
2691	Cd3 O-10	海老名一雄宛書簡	岡義政	1937.5.25	封書1通	
2692	Cd3 O-11	海老名一雄宛書簡	鬼塚長次郎	1937.5.26	封書1通	
2693	Cd3 O-12	海老名一雄宛書簡	小野田鉄弥	1937.5.25	封書1通	
2694	Cd3 O-13	海老名みや子宛書簡	大澤徳太郎	1937.5.28	封書1通	

ID	文書番号	文献名	著者名	年月日	形態	注記
2695	Cd3 O-14	海老名一雄宛書簡	太田秀穂	1937.5.23	封書1通	
2696	Cd3 O-15	海老名遺族宛書簡	大八木義雄	1937.5.23	封書1通	
2697	Cd3 O-16	海老名みや子宛書簡	大保富哉	1937.5.23	封書1通	
2698	Cd3 O-17	海老名みや子宛書簡	越智キヨ	1937.5.24	封書1通	
2699	Cd3 S-1	海老名みや子宛書簡	斎木	1937.5.27(消印)	封筒のみ	
2700	Cd3 S-2	海老名みや子宛書簡	佐伯理一郎	1937.5.26(消印)	封筒のみ	
2701	Cd3 S-3	海老名みや子宛書簡	崎山徳	1937.5.24	封筒のみ	
2702	Cd3 S-4	海老名一雄宛書簡	佐俣文太郎	1937.5.24	封筒のみ	
2703	Cd3 S-5	海老名一雄宛書簡	秋元俊吉、皿谷廣次	1937.5.23	封書1通	
2704	Cd3 S-6	海老名みや子宛書簡	佐藤信夫	1937.5.23	封筒のみ	
2705	Cd3 S-7	故海老名翁葬儀係宛書簡	佐藤誠次郎	1937.5.24	封書1通	
2706	Cd3 S-8	海老名みや子宛書簡	澤三郎	1937.5.24	封筒のみ	
2707	Cd3 S-9	海老名一雄宛書簡	澤田幸雄	1937.5.26	封筒のみ	
2708	Cd3 S-10	海老名一雄宛書簡	澤才次郎	1937.5.24(消印)	封筒のみ	
2709	Cd3 S-11	海老名弾正遺族宛書簡	關屋貞三郎	1937.5.24	封書1通	
2710	Cd3 S-12	海老名みや子宛書簡	瀬尾武次郎	1937.5.24	封筒のみ	
2711	Cd3 S-13	海老名みや子宛書簡	柴田丈夫	1937.5.24(消印)	封筒のみ	
2712	Cd3 S-14	海老名みや子宛書簡	渋谷祥三	1937.5.26	封筒のみ	
2713	Cd3 S-15	海老名みや子宛書簡	相楽すて	1937.5.28(消印)	封筒のみ	
2714	Cd3 S-16	海老名みや子宛書簡	島田正治	1937.5.25	封筒のみ	

ID	文書番号	文献名	著者名	年月日	形態	注記
2715	Cd3 S-17	海老名一雄宛書簡	清水福市	1937.5.25	封書1通	
2716	Cd3 S-18	海老名みや子宛書簡	清水順之助	1937.5.26(消 印)	封筒のみ	
2717	Cd3 S-19	海老名みや子宛書簡	清水有楽	1937.5.26(消 印)	封筒のみ	
2718	Cd3 S-20	海老名弾正遺族宛書簡	下郷傳平	1937.5.23	封筒のみ	
2719	Cd3 S-21	[海老名遺族宛]	下村宏	1937.5	名刺1枚	
2720	Cd3 S-22	海老名みや子宛書簡	塩見清	1937.5.27(消 印)	封筒のみ	
2721	Cd3 S-23	海老名みや子宛書簡	白石和三、もり	1937.5.23	封筒のみ	
2722	Cd3 S-24	海老名一雄宛書簡	末廣重雄	1937.5.25(消 印)	封筒のみ	
2723	Cd3 S-25	海老名一雄、みや子宛書簡	杉田恭一	1937.5.29	封書1通	
2724	Cd3 T-1	海老名みや子宛書簡	高田敏	1937.5.25	封書1通	
2725	Cd3 T-2	海老名みや子宛書簡	高口淳	1937.5.28	封書1通	
2726	Cd3 T-3	海老名一雄宛書簡	高橋守	1937.5.24	封書1通	
2727	Cd3 T-4	海老名一雄宛書簡	武本喜代蔵	1937.5.25	封書1通	
2728	Cd3 T-5	海老名みや子宛書簡	竹崎八十雄	1937.5.24	封書1通	
2729	Cd3 T-6	海老名みや子宛書簡	竹内よね	1937.5.25	封書1通	
2730	Cd3 T-7	海老名葬儀委員宛書簡	田村武治	1937.5.24	ハガキ1通	
2731	Cd3 T-8	海老名家宛書簡	田中仙太郎	1937.5.25	ハガキ1通	
2732	Cd3 T-9	海老名みや子宛書簡	谷本富	1937.5.23	封書1通	
2733	Cd3 T-10	海老名みや子宛書簡	寺尾きく	1937.5.24	封書1通	
2734	Cd3 T-11	海老名みや子宛書簡	千葉豊治、ひろ 子	1937.5.24	封書1通	

ID	文書番号	文献名	著者名	年月日	形態	注記
2735	Cd3 T-12	海老名一雄宛書簡	珍田千束	1937.5.24	封書1通	
2736	Cd3 T-13	海老名一雄宛書簡	徳永四郎	1937.5.25	封書1通	
2737	Cd3 T-14	海老名一同宛書簡	友野三都子	1937.5.23	ハガキ1通	
2738	Cd3 T-15	海老名弾正遺族宛書簡	辻雅俊	1937.5.23	ハガキ1通	
2739	Cd3 U-1	海老名みや子宛書簡	上野いと子	1937.5.23	封書1通	
2740	Cd3 U-2	海老名みや子、みち子宛書簡	内海国枝	1937.5.28	封書1通	
2741	Cd3 W-1	海老名みや子宛書簡	和田琳熊、衣	1937.5.25	封書1通	
2742	Cd3 W-2	海老名みや子宛書簡	若月亀吉	1937.5.24	封書1通	
2743	Cd3 W-3	海老名みや子宛書簡	渡部栄太郎	1937.5.23	封書1通	
2744	Cd3 W-4	海老名一雄宛書簡	渡邊喜三郎	1937.5.25	封書1通	
2745	Cd3 W-5	海老名みや子宛書簡	渡辺武	1937.5.23	封書1通	
2746	Cd3 W-6	海老名一雄宛書簡	渡辺常	1937.5.24	封書1通	
2747	Cd3 Y-1	海老名みや子、一雄宛書簡	柳河新報社	1937.5.23	封筒のみ	
2748	Cd3 Y-2	海老名一雄宛書簡	山田潤二	1937.5.25	封書1通	
2749	Cd3 Y-3	海老名みや子宛書簡	山田和真	1937.5.26(消印)	封筒のみ	
2750	Cd3 Y-4	海老名弾正宛書簡	山田貞策	1937.5.23	封筒のみ	
2751	Cd3 Y-5	海老名みや子宛書簡	山本信	1937.5.25	封筒のみ	
2752	Cd3 Y-6	海老名一雄宛書簡	山崎よ志	1937.5.27	封筒のみ	
2753	Cd3 Y-7	海老名一雄宛書簡	山脇敏雄	1937.5.24	封筒のみ	
2754	Cd3 Y-8	海老名みや子宛書簡	安井哲	1937.12.25	封書1通	

ID	文書番号	文献名	著者名	年月日	形態	注記
2755	Cd3 Y-9	海老名遺族宛書簡	安村三郎	1937.5.23	封筒のみ	
2756	Cd3 Y-10	海老名みや子宛書簡	吉田清	1937.5.24	封筒のみ	
2757	Cd3 Y-11	[海老名みや子]宛書簡	吉田清太郎	1937.5	封筒のみ	封筒表に弔歌とあり
2758	Cd3 Y-12	海老名みや子宛書簡	吉永信	1937.5.25	封筒のみ	
2759	Cd3 Y-13	海老名みや子宛書簡	湯浅豊太郎	1937.5.26	封書1通	
2760	Cd3 Z-1	海老名みや子、一雄宛書簡	常念保平	1937.5.25	封書1通	

ID	文書番号	文献名	著者名	年月日	形態	注記
2761	Ce A-1	海老名弾正宛書簡	Armstrong, R.C.	1912.9.16	封書1通	著書の序章“Confucianism in Japan”の執筆依頼
2762	Ce A-2	海老名弾正宛書簡	Armstrong, R.C.	1912.11.5	封書1通	著書原稿に意見請う
2763	Ce A-3	海老名弾正宛書簡	Armstrong, R.C.	1913.1.6	封書1通	原稿のことで煩わせた礼
2764	Ce A-4	海老名弾正宛書簡	Armstrong, R.C.	1913.1.12	封書1通	1月の末までに序文執筆依頼
2765	Ce A-5	海老名弾正宛書簡	Armstrong, R.C.	1913.3.29	封書1通	序文の原稿執筆の礼
2766	Ce A-6	海老名弾正宛書簡	Armstrong, R.C.	1914.6.18(消 印)	封書1通	著書がトロントの出版社から出版されることになった件報告
2767	Ce A-7	海老名弾正宛書簡	Armstrong, R.C.	1914.11.21	封書1通	著書が完成した礼
2768	Ce A-8	海老名弾正宛書簡	Armstrong, R.C.	1915.5.16	封書1通	
2769	Ce A-9	海老名弾正宛書簡	Armstrong, R.C.	1915.10.27	封書1通	Pacific Theological Seminaryの弾正紹介文同封
2770	Ce A-10	海老名弾正宛書簡	The Rector Wardens and	1924.1.21	封書1通	the Consecration of Charles Shriber Reifsnider招待状
2771	Ce A-11	John B. Clark宛書簡	Alden, E.K.	[1919]	封書1通	海老名夫妻紹介状
2772	Ce B-1	海老名弾正宛書簡	Ballagh, J.H.	1913.5.5	封書1通	「新人」の海老名記事the Dairy Press掲載されることを聞いて
2773	Ce B-2	海老名弾正宛書簡	Ballagh, J.H.	1913.6.21(消 印)	封書1通	“A missionary’s fifty years in Japan”(1913.6.14)同封
2774	Ce B-3	海老名弾正宛書簡	Ballagh, J.H.	1914.3.19	封書1通	海老名の演説中の「天地の神」に関して意見
2775	Ce B-4	海老名弾正宛書簡	Ballagh, J.H.	1914.4.10	封書1通	
2776	Ce B-5	海老名弾正、みや子宛 書簡	Bartlett, S.C	1928.12.22	封書1通	クリスマスカード
2777	Ce B-6	海老名みや子宛書簡	Bartlett, F.G	1929.1.3	封書1通	
2778	Ce B-7	海老名弾正宛書簡	Bartlett, S.C	1931.7.26	封書1通	同志社の近況等
2779	Ce B-8	海老名弾正宛書簡	Barton, James L.	1908.8.14	封書1通	アメリカンボード年次総会での演説の件
2780	Ce B-9	海老名弾正宛書簡	Bates, C.J.L.	1914.11.3	封書1通	関西学院大学教師募集中推薦依頼

ID	文書番号	文献名	著者名	年月日	形態	注記
2781	Ce B-10	海老名弾正宛書簡	Beal, Frank P.	1919.10.17	封書1通	New Hampshireでの演説依頼
2782	Ce B-11	海老名弾正宛書簡	Bell, Enoch F.	1908.11.14	封書1通	
2783	Ce B-12	海老名弾正宛書簡	Bell, Enoch F.	1919.9.30	封書1通	ボストンでの宿泊先、予定等
2784	Ce B-13	海老名弾正宛書簡	Bell, Enoch F.	1919.10.15	封書1通	ボストン滞在中の礼、宿泊費送付
2785	Ce B-14	海老名弾正宛書簡	Berry, John C.	1909.2.4	封書1通	海老名弟の死去に悔やみ
2786	Ce B-15	海老名弾正宛書簡	Billings, T.H	1908.7.20	封書1通	カナダでの予定計画中
2787	Ce B-16	海老名弾正宛書簡	Bowles, Gilbert	1934.3.16	封書1通	Gulickへtestimonial letter送付お願い
2788	Ce B-17	海老名弾正宛書簡	Bradley, Edward E.	1908.9.3	封書1通	ボストンでの再会期待
2789	Ce B-18	海老名弾正宛書簡	Bradley, Edward E.	1908.10.20	封書1通	今回は再会できなくなった旨
2790	Ce B-19	海老名弾正宛書簡	Buchanan, W.C.	1915.1.28	封書1通	海老名の宗教観にたいする質問状
2791	Ce B-20	海老名弾正宛書簡	Buckham, John W.	1909.2.1	封書1通 (封筒なし)	
2792	Ce B-21	海老名弾正宛書簡	Buckham, John W.	1913.1.26	封書1通	
2793	Ce B-22	海老名弾正宛書簡	Bartlett, Samuel C.	1929.1.21	封書1通	アメリカンボードMr.Fairfieldと堀氏との会見の様子等
2794	Ce B-23	海老名弾正宛書簡	Bell, Enoch F.	1919.8.18	封書1通	Michiganでのアメリカンボード国際会議参加待っている
2795	Ce B-24	海老名弾正宛書簡	Bell, Enoch F.	1919.10.2	封書1通 (封筒なし)	Newton Center, Mr.Noyesとの会見の件
2796	Ce B-25	海老名弾正宛書簡	Bell, Enoch F.	1919.10.7	封書1通 (封筒なし)	Missionary Heraldへ寄稿お願い
2797	Ce B-26	海老名みや子宛書簡	Billson, William	[1919].6.21	封書1通 (封筒なし)	会議の場所等紹介
2798	Ce B-27	海老名みや子宛書簡	Birks, Milliam G.	[1919]	封書1通	
2799	Ce B-28	海老名弾正宛書簡	Bohn, W.F.	1922.7.13	封書1通	Miss Mitzu Yoshidaのオペリン大学留学の件
2800	Ce B-29	海老名みや子宛書簡	Buckham, John W.	1939.3.12	封書1通	久布白落実より転送

ID	文書番号	文献名	著者名	年月日	形態	注記
2801	Ce C-1	海老名弾正宛書簡	Cary, Frank	1920.1.27	封書1通	帰朝祝い
2802	Ce C-2	海老名弾正、みや子宛書簡	Curtis, William & Grace	1928.12.23	封書1通	クリスマスカード
2803	Ce C-3	海老名弾正宛書簡	Clark, C. A.	1887.12.31	封書1通	夕食招待
2804	Ce C-4	海老名弾正宛書簡	Clark, C. A.	1889.9.28	封書1通	寄付お願い
2805	Ce C-5	海老名弾正宛書簡	New York Life Insurance Co.	1903.10.1	封書1通	
2806	Ce C-6	海老名みや子宛書簡	Capen, Lydia S.	1923.1.15(消印)	封書1通	
2807	Ce C-7	海老名みや子宛書簡	Capen, Lydia S.	1923.2.25	封書1通	滞米中の長坂氏との夕食会のこと等
2808	Ce C-8	海老名あや子宛書簡	Childs, Thomas S.	1924.9.22	封書1通	靴の請求書
2809	Ce C-9	海老名弾正宛書簡	Clark, C.A.	1888.11.8	封書1通 (封筒なし)	residence passport取得の件
2810	Ce C-10	海老名弾正、みや子宛書簡	Clark, C.A.	1889.1.3	封書1通	夕食会時間
2811	Ce C-11	海老名みや子宛書簡	Clark, Martha J.	1888.9.6	封書1通 (封筒なし)	熊本英学校への出発遅れる旨
2812	Ce C-12	海老名弾正宛書簡	Clark, Martha J.	1888.12.29	封書1通	Clarkの経歴、契約書2通同封
2813	Ce C-13	海老名みや子宛書簡	Curtis, William L.	1928.10.2	封書1通	病気見舞い
2814	Ce D-1	海老名弾正、みや子宛書簡	Downs, Darley & Lucille	1928.12.21	封書1通	クリスマスカード
2815	Ce D-2	海老名みや子宛書簡	Downs, Lucille	1941.3.19	封書1通	帰国報告
2816	Ce D-3	海老名弾正宛書簡	DeForest, J.H.	1909.9.7	封書1通	朝鮮伝道の日程通知請う
2817	Ce D-4	海老名弾正宛書簡	DeForest, J.H.	1910.5.25	封書1通	朝鮮伝道の話、特に京城のこときたし
2818	Ce D-5	海老名弾正宛書簡	DeForest, J.H.	1924.6.7	封書1通	友人Mr.Stanleyに日本のキリスト教観教示願う
2819	Ce D-6	海老名弾正宛書簡	DeForest, J.H.	1910.9.5	封書1通	Introducing Dr. W.W. White
2820	Ce D-7	海老名弾正宛書簡	DeForest, Charlette	1911.10.1	封書1通	神戸女学院での講演依頼

ID	文書番号	文献名	著者名	年月日	形態	注記
2821	Ce D-8	海老名弾正宛書簡	deRusett, E.D.	1919.5.20	封書1通	Harrow Baptist Churchでの説教 依頼
2822	Ce D-9	海老名弾正宛書簡	deRusett, Annie	1919.6.5	封書1通	
2823	Ce D-10	海老名弾正宛書簡	deRusett, E.D.	1919.6.13	ハガキ1通	説教の日時相談
2824	Ce D-11	海老名弾正宛書簡	deRusett, E.D.	1919.6.25	封書1通	
2825	Ce D-12	海老名弾正宛書簡	Duggan, S. P.	1919.10.17	封書1通	New Yorkで再会請う
2826	Ce D-13	海老名弾正宛書簡	Davis, J.D.	1899.1.30	封書1通	Mr.Arakiの住所尋ねる
2827	Ce D-14	海老名弾正宛書簡	DeForest, J.H.	1906.11.6	封書1通	
2828	Ce D-15	海老名弾正宛書簡	DeForest, J.H.	1908.1.14	封書1通	"Hartford daily courant"切抜き同 封
2829	Ce D-16	海老名弾正宛書簡	DeForest, J.H.	1910.2.4	封書1通	朝鮮伝道へ同行できない旨
2830	Ce D-17	海老名弾正宛書簡	DeForest, Charlette	1928.11.26	封書1通	同志社火災見舞い
2831	Ce D-18	海老名みや子宛書簡	Downs, Darley	1937.5.25	封書1通	弾正逝去弔辞
2832	Ce D-19	海老名弾正宛書簡	Dudly, J.E.	1882.6.7	封書1通 (封筒なし)	
2833	Ce D-20	海老名弾正宛書簡	Dunn, W.R.	1923.8.5	封書1通	
2834	Ce E-1	海老名弾正宛書簡	Elderkin, Noble S.	1909.2.15	封書1通	
2835	Ce E-2	Dr. Meyer宛書簡	Legation du Japon a Berne	1919.8.23	封書1通	海老名紹介状
2836	Ce E-3	Dr. Thormann宛書簡	Legation du Japon a Berne	1919.8.23	封書1通	海老名紹介状
2837	Ce F-1	海老名弾正宛書簡	Frantz, Milton N.	1915.1.18	封書1通	新聞掲載記事"The Christian - Unity Church"同封
2838	Ce G-1	海老名弾正宛書簡	Greene, D.C.	1904.7.4	封書1通	警醒社の「倫理界」教会員へ配布 お願い
2839	Ce G-2	海老名弾正宛書簡	Greene, D.C.	1912.4.5(消 印)	封書1通	
2840	Ce G-3	海老名弾正宛書簡	Greene, D.C.	1913.4.30	封書1通	軽井沢での夏期学校講師依頼

ID	文書番号	文献名	著者名	年月日	形態	注記
2841	Ce G-4	海老名弾正宛書簡	Greene, Roger S.	1913.9.20	ハガキ1通	父の葬儀、会葬の礼
2842	Ce G-5	海老名弾正宛書簡	Greene, Roger S.	1917.6.20	封書1通	見送りの非礼侘び
2843	Ce G-6	海老名弾正宛書簡	Gulick, Sidney L.	1904.7.5	封書1通	著書への海老名批評に関して
2844	Ce G-7	海老名弾正宛書簡	Gulick, Sidney L.	1908.5.9	封書1通	渡米にあたり友人を紹介
2845	Ce G-8	海老名弾正宛書簡	Gulick, Sidney L.	1909.5.5	封書1通	Haward Theological Reviewの海老名記事賞賛
2846	Ce G-9	海老名弾正宛書簡	Gulick, Sidney L.	1912.1.20	封書1通	Hasting's Bible Dictionary購入希望伺い
2847	Ce G-10	海老名弾正宛書簡	Gulick, Sidney L.	1913.2.4	封書1通	病状報告および見舞いの礼状(印刷物)
2848	Ce G-11	海老名弾正宛書簡	Gulick, Sidney L.	1913.4.18	封書1通	スコットランドへ留学希望の牧師推薦依頼
2849	Ce G-12	海老名弾正宛書簡	Gulick, Sidney L.	1914.10.2(消印)	封書1通	"Japan's attitude to America"同封
2850	Ce G-13	海老名弾正宛書簡	Gulick, Sidney L.	[1915]	封書1通	滞在費小切手送付
2851	Ce G-14	海老名弾正宛書簡	Gulick, Sidney L.	1917.6.7	封書1通	"The church and international relations"送付
2852	Ce G-15	海老名弾正宛書簡	Gulick, Sidney L.	1918.9.5	封書1通	Wm.Newtonの伝記送付の旨
2853	Ce G-16	海老名弾正宛書簡	Gulick, Sidney L.	1919.10.9	封書1通	Pittsburghでの移民会議参加要請
2854	Ce G-17	海老名弾正宛書簡	The Gideons	1918.3.23	封書1通	Mr.Suego Sasabeの身上調査依頼
2855	Ce G-18	海老名みや子宛書簡	Intenational Council of women	1919.5.27	封書1通(封筒なし)	代表者会議への出席請う
2856	Ce G-19	海老名みや子宛書簡	Mrs.Gordon, Ogilvie	1919.6.11	封書1通(封筒なし)	女性国際会議代表者会議の出席歓迎
2857	Ce G-20	海老名弾正宛書簡	Greene, Caroline B.	1923.2.26	封書1通	あや子成績表同封
2858	Ce G-21	海老名弾正宛書簡	Greene, D.C.	1912.1.31	封書1通	
2859	Ce G-22	海老名みや子宛書簡	Green, Norah E.	1919.6.14	封書1通(封筒なし)	The Informal Conference of Representatives of National
2860	Ce G-23	海老名みや子宛書簡	Green, Norah E.	1919.6.19	封書1通(封筒なし)	The Bourneville Garden Villageへの訪問の件

ID	文書番号	文献名	著者名	年月日	形態	注記
2861	Ce G-24	海老名弾正宛書簡	Gulick, O.H.	1888.7.3	封書1通	熊本の土地購入一件
2862	Ce G-25	海老名弾正宛書簡	Gulick, O.H.	1888.7.10	封書1通	土地購入金等の為替送付
2863	Ce G-26	海老名弾正宛書簡	Gulick, O.H.	1889.7.12	封書1通	田ノ浦伝道の件
2864	Ce G-27	海老名弾正宛書簡	[Gulick, O.H.]	1888.8.26	封書1通	宣教師のパスポート取得に関する件
2865	Ce G-28	S.Gulick宛書簡	同志社大学	1920.12.18	封書1通 (封筒なし)	居住許可の件
2866	Ce H-1	海老名弾正宛書簡	Herring, H.C.	1919.8.27	封書1通	The National Council of the Congretational Chuchesでの演説
2867	Ce H-2	海老名弾正宛書簡	Huhold, E.	1902.4.12	封書1通	Harnachの"Das Wesen des Christentums"紹介
2868	Ce H-3	海老名弾正、みや子宛書簡	Hall, M.E.	1928.12.22	封書1通	クリスマスカード同封
2869	Ce H-4	海老名みや子宛書簡	Hawaii Promotion Committee	1915.8.26(消印)	封書1通	冊子"A month in Honolulu"同封
2870	Ce H-5	海老名弾正宛書簡	Hughan, E.W.	1928.11.3	封書1通 (封筒なし)	軍事教練等に関する海老名報告に興味
2871	Ce H-6	海老名弾正宛書簡	Robert E. Hume	1919.9.24	封書1通	Union Theological Seminaryでの演説依頼
2872	Ce I-1	海老名弾正宛書簡	Imbrie, William	1909.5.25	封書1通	
2873	Ce J-1	海老名弾正宛書簡	Jacobus, Melancthon W.	1907.10.22	封書1通	Hartfordへ留学生原口を迎えて
2874	Ce J-2	伊勢時雄宛書簡	Janes, L.L.	1888.5.1	封書1通	
2875	Ce J-3	海老名弾正宛書簡	Janes, L.L.	1903.5.20	封書1通	
2876	Ce J-4	小崎弘道宛書簡	Janes, Flora	1910.9.16	封書1通	
2877	Ce J-5	渡瀬常吉宛書簡	Janes, Leroy L.	1935.8.1	封書1通	Capt. Leroy Janesの自伝(渡瀬著)問合せ
2878	Ce K-1	海老名弾正、みや子宛書簡	笠井重治	1916.6.9	封書1通	米国で新女界の反響
2879	Ce K-2	海老名弾正宛書簡	Knipp, J.Edgara	1929.2.22	封書1通	病気見舞い
2880	Ce L-1	海老名弾正宛書簡	Learned, Dwight W.	1929.4.27	封書1通	病気見舞い、同志社火事見舞い

ID	文書番号	文献名	著者名	年月日	形態	注記
2881	Ce L-2	同志社1879年度卒業生宛書簡	Learned, Flora H.	1931.1.1	封書1通	金森通倫より海老名に回覧、浮田和民の回覧依頼文同封
2882	Ce L-3	海老名弾正宛書簡	Liddiard, James E.	1909.3.6	封書1通	The Japan Evangelist Advertiser 同封
2883	Ce L-4	海老名弾正宛書簡	Liddiard, James E.	1909.8.8	封書1通	
2884	Ce L-5	海老名弾正宛書簡	Lobdell, N.L.	1913.8.19	封書1通	"The spiritual type of liberal Christianity"に関する演説の助言
2885	Ce L-6	海老名弾正宛書簡	Learned, D.W.	1920.1.19	封書1通	帰朝祝い、同志社総長就任に期待
2886	Ce L-7	海老名弾正宛書簡	Liddiard, James E.	1919.9.14	封書1通	ロンドン訪問の件、小冊子"The physician's testimony for Christ"
2887	Ce M-1	海老名弾正宛書簡	McClean, J.K.	1909.2.3(消印)	封筒のみ	
2888	Ce M-2	海老名みや子宛書簡	Mrs.Martineau, S	1919.6.24	封書1通	Women's Social Club ガーデンパーティー招待状
2889	Ce M-3	海老名弾正宛書簡	Mathews, Basil	1931.1.15	封書1通	Dr.Mottに関する著作執筆に協力お願い
2890	Ce M-4	海老名弾正宛書簡	Merritt, Ralph P.	1908.11.17	封書1通	演説予定事情によりキャンセル
2891	Ce M-5	海老名弾正宛書簡	Moore, L.W.	1936.12.30	封書1通	The National Christian Council Bullutin掲載の海老名論文について
2892	Ce M-6	海老名弾正宛書簡	Moore, Edward C.	1908.10.15	封書1通	ボストン到着日連絡請う
2893	Ce M-7	海老名みや子宛書簡	Morgan, E.	1919.9.14	封書1通	Morganの写真同封
2894	Ce M-8	海老名弾正、みや子宛書簡	Harl, Perham N.	1929.1.5	封書1通	京都滞在時の礼
2895	Ce M-9	海老名みや子宛書簡	Mary	1919.9.14	封書1通	リボン、ブローチのお礼
2896	Ce M-10	海老名弾正宛書簡	Marston, George W.	1924.8.23	封書1通	The Doshisha Jubilee Fundへ1000ドル送金の旨
2897	Ce M-11	海老名弾正、みや子宛書簡	Martin, James S.	1919.11.5	封書1通	the World Conference参加に当たっての指示
2898	Ce M-12	海老名弾正宛書簡	Martin, James S.	1919.12.26	封書1通(封筒なし)	The National Reform Associationの日本での活動の支援お願い
2899	Ce M-13	海老名みや子宛書簡	Martinean	1919.7.14	電報1通	気分すぐれず面会断り
2900	Ce M-14	海老名みや子宛書簡	Martinean, M.E.	1919.7.7	封書1通	

ID	文書番号	文献名	著者名	年月日	形態	注記
2901	Ce M-15	Dr.Matt宛書簡	Malk, George E.	年月日不明	封書1通 (封筒なし)	領収書
2902	Ce M-16	[大下あや子]宛書簡	Meade, Frances U.	1956.10	封書1通	Mount Holyoke Alumnae Fundより印刷物送付
2903	Ce M-17	海老名弾正宛書簡	Moore, Edward C.	1919.10.4	封書1通	
2904	Ce M-18	海老名弾正宛書簡	McKenzie, D.R.	1922.9.7	封書1通	注文のDr.Pedley論文送付
2905	Ce M-19	海老名弾正宛書簡	M.H.	1919.8.30	封書1通	
2906	Ce M-20	海老名弾正宛書簡	M.T.	年月日不明	封書1通 (封筒なし)	
2907	Ce N-1	海老名弾正宛書簡	Nash, C.S.	1916.9.4	封書1通	Board of Trusteesから神学博士号授与の件
2908	Ce N-2	海老名弾正宛書簡	Nash, C.S.	1916.10.18	封書1通	博士号授与の件
2909	Ce N-3	海老名弾正宛書簡	Nash, C.S.	1917.2.26	封書1通	Pacific School of Religionへ協力 お願い
2910	Ce N-4	海老名弾正宛書簡	Norman, D.	1913.6.14	ハガキ1通	上田での説教依頼
2911	Ce N-5	海老名弾正宛書簡	Pan-pacific Good Will Team	1928.6.20	封書1通	Good Will Tour of Japanへの協力 感謝
2912	Ce N-6	海老名弾正宛書簡	Nash, C.S.	1912.9.6	封書1通	Pacific School of Religion開校報告
2913	Ce N-7	海老名みや子宛書簡	The National Council of Women	1919.6.14(消印)	封書1通	会議プログラム他一式同封
2914	Ce N-8	海老名弾正宛書簡	The National Reform Association	1919.12.27(消印)	封筒のみ	
2915	Ce N-9	海老名弾正宛書簡	Newell, H.B.	1928.11.29	封書1通	同志社の火事、海老名の総長辞任を聞いて
2916	Ce N-10	海老名弾正宛書簡	Newell, H.B.	1929.1.1	ハガキ1通	賀状
2917	Ce O-1	海老名弾正宛書簡	Olds, C.Burnell	1914.12.5	封書1通	
2918	Ce O-2	海老名弾正宛書簡	Omon, Annie S.	1914.8.21	封書1通	海老名の神道観に対して
2919	Ce P-1	海老名みや子宛書簡	Parmelee, H.F.	1913.10.21(消印)	封書1通	The Woman's Bulletinの編集協力の為日本の女性雑誌事情調査
2920	Ce P-2	海老名弾正宛書簡	Parmelee, H.F.	1914.6.16	封書1通	神道に関する論文拝受希望

ID	文書番号	文献名	著者名	年月日	形態	注記
2921	Ce P-3	海老名みや子宛書簡	Parmelee, H.F.	1921.6.20	封書1通	軽井沢の家へ招待
2922	Ce P-4	海老名みや子宛書簡	Parmelee, H.F.	1930.10.27	封書1通	小包の礼、近況
2923	Ce P-5	海老名みや子宛書簡	Parmelee, H.F.	1931.7.22	封書1通	
2924	Ce P-6	海老名弾正宛書簡	Pedley, H.	1910.2.14	封書1通	京都でのJoint Committee Meetingのレポート同封
2925	Ce P-7	海老名弾正宛書簡	Pedley, H.	1914.1.14	封書1通	アメリカンボードからの一行のためレセプションパーティー開催打診
2926	Ce P-8	海老名弾正、みや子宛書簡	Pedley, H.	1929.1.2	封書1通	同志社理事選挙の結果等報告
2927	Ce P-9	海老名弾正宛書簡	Platner, John Winthrop	1913.9.25	封書1通	
2928	Ce P-10	海老名弾正宛書簡	Pond, W.C.	1908.11.11	封書1通	
2929	Ce P-11	伊勢みや宛書簡	Parmelee, H.Frances	1879.7.29	封書1通 (封筒なし)	夏に神戸に誘いたいのがコレラがはやっているのを断念
2930	Ce P-12	伊勢みや宛書簡	Parmelee, H.Frances	1881.11.5	封書1通	
2931	Ce P-13	海老名弾正宛書簡	Peabody, Francis G.	1913.12.3(消印)	封書1通	クリスマスカード
2932	Ce P-14	海老名弾正、みや子宛書簡	Pedley, Martha	[19--].11.27	封書1通	クリスマスカード
2933	Ce P-15	海老名弾正宛書簡	Pedley, H.& M.	1929.1.1	ハガキ1通	賀状
2934	Ce P-16	海老名みや子宛書簡	Pedley, Martha C.	1938.12	封書1通 (封筒なし)	クリスマスカード
2935	Ce P-17	海老名弾正宛書簡	York Safe and Lock Co.	1915.7.30	封書1通	Panama Pacific Exposition招待状
2936	Ce P-18	海老名みや子宛書簡	Purinton, Florence	1920.3.26	封書1通	あや子の大学入学の件ほか相談
2937	Ce P-19	海老名みや子宛書簡	Purinton, Florence	1920.4.1	封書1通	あや子学費(Mount Holyoke College)等領収証
2938	Ce P-20	海老名みや子宛書簡	Purinton, Florence	1920.7.21	封書1通	あや子Abbot Academy入学の件相談
2939	Ce P-21	海老名みや子宛書簡	Purinton, Florence	1921.6.16	封書1通	あや子に関わる出費報告
2940	Ce R-1	海老名弾正宛書簡	Ranney, W.W.	1908.10.6	封書1通	Park Churchでの説教依頼

ID	文書番号	文献名	著者名	年月日	形態	注記
2941	Ce R-2	海老名弾正宛書簡	Rawland, George M.	1913.12.12	封書2通	田中牧師後任に海老沢氏
2942	Ce R-3	海老名弾正宛書簡	Rawland, George M.	1929.1.1	ハガキ1通	賀状
2943	Ce R-4	海老名弾正宛書簡	Rawland, George M.	1916.2.21	封書1通	札幌基督教婦人矯風會主催慈善音楽会案内
2944	Ce R-5	海老名弾正宛書簡	Robertson, M.A.	1916.2.3	封書1通	女教師推薦依頼
2945	Ce R-6	海老名弾正宛書簡	Richard, Geo.W.	1923.9.29	封書1通	京都滞在時の礼
2946	Ce R-7	海老名みや子宛書簡	Robertson, S.M.C.	1920.1.16	封書1通	日本へ行けなくなった旨一報
2947	Ce R-8	海老名弾正宛書簡	de Rusett, E.D.	1919.5.31	ハガキ1通	
2948	Ce S-1	K.Katataye宛書簡	Scott, H.M.	1908.10.29	封書1通	Chicago Theological Seminaryでの海老名演説歓迎
2949	Ce S-2	海老名弾正宛書簡	Searle, Susan A.	1913.8.1	封書1通	
2950	Ce S-3	海老名弾正宛書簡	Silcox, E.D.	1908.9.14	封書1通	訪問の意歓迎
2951	Ce S-4	海老名弾正宛書簡	Silcox, E.D.	1908.10.30	封書1通	訪問の礼
2952	Ce S-5	海老名弾正宛書簡	Silcox, E.D.	1911.6.30	封書1通	
2953	Ce S-6	海老名みや子宛書簡	Silcox, L.M.	1909.2.20	封書1通	
2954	Ce S-7	海老名弾正宛書簡	Stanford, J.P.	1914.10.30	封書1通	海老名の姪Kobe Woman's Evangelistic School入学の件
2955	Ce S-8	海老名弾正宛書簡	Shiller, E.	1928.12.31	封書1通	New Year Card
2956	Ce S-9	海老名弾正宛書簡	Schneder, D.B.	1928.11.22	封書1通 (封筒なし)	叙勲祝い
2957	Ce S-10	海老名みや子宛書簡	Shively, G.R.	年月日不明	封書1通	Mr.Daveyのメモ同封(ピアノの件)
2958	Ce S-11	海老名みや子宛書簡	Sibiller, Emil	1937.6.15	封書1通	弾正逝去弔辞
2959	Ce S-12	海老名弾正宛書簡	Smith, E.L.(A.B.C.F.M)	1919.8.21	封書1通	アメリカンボート年次総会での演説依頼
2960	Ce S-13	伊勢みえ宛書簡	Starkweather, Alice J.	1879.1.11	封書1通	

ID	文書番号	文献名	著者名	年月日	形態	注記
2961	Ce S-14	[伊勢みや]宛書簡	Starkweather, Alice J.	1880.1.31	封書1通 (封筒なし)	
2962	Ce S-15	伊勢みや宛書簡	Starkweather, Alice J.	年月日不明	封書1通	
2963	Ce S-16	伊勢みや宛書簡	Starkweather, Alice J.	[18--].2.3	封筒のみ	
2964	Ce S-17	横井みね、伊勢みや宛書簡	Starkweather, Alice J.	[18--].11.21	封書1通 (封筒なし)	
2965	Ce S-18	伊勢みや宛書簡	Starkweather, Alice J.	年月日不明	封書1通 (封筒なし)	
2966	Ce S-19	海老名弾正、みや子宛書簡	Sturge, E.A.	1922.12.5(消印)	封書1通	クリスマスカード
2967	Ce S-20	海老名弾正宛書簡	Swift, C.F.	1916	封書1通	Swift令嬢結婚式招待状
2968	Ce T-1	海老名弾正宛書簡	Talcott, E.	1910.2.8	ハガキ1通	日比野千代本郷教會へ紹介
2969	Ce T-2	海老名弾正宛書簡	Taylor, S.	1908.9.30	封書1通	
2970	Ce T-3	海老名弾正宛書簡	Tenny, Charles B.	1914.12.17	封書1通	Program Union Bible Institute同封
2971	Ce T-4	海老名弾正宛書簡	Terry, Fred S.	1919.6.14	封書1通	海老名訪問に付自宅までの道案内
2972	Ce T-5	海老名弾正宛書簡	Terry, Fred S.	1919.6.19	封書1通	Pound Lane Elementary School来訪の日時等
2973	Ce T-6	海老名弾正宛書簡	Terry, Fred S.	1919.6.23	封書1通	The Pound Lane School来訪の件
2974	Ce T-7	海老名弾正宛書簡	Terry, Fred S.	1919.6.27	封書1通 (封筒なし)	
2975	Ce T-8	海老名弾正宛書簡	Terry, Fred S.	1919.7.3	封書1通	The United Service Museumへ案内
2976	Ce T-9	海老名弾正宛書簡	Terry, Fred S.	1919.7.11	封書1通	County Council School来訪の件
2977	Ce T-10	海老名弾正宛書簡	Thompson, D.	1884.5.24	封書1通	桐生教會牧師人選の件
2978	Ce T-11	海老沢宛書簡	Taye, L.	年月日不明	封書1通	クリスマスカード
2979	Ce T-12	伊勢みや宛書簡	Talcott, E.	1881.10.7	封書1通	日光での写真同封
2980	Ce T-13	海老名弾正宛書簡	Tolson, George T.	1920.4.19	封書1通	President Nashに海老名からも記念の手紙お願い

ID	文書番号	文献名	著者名	年月日	形態	注記
2981	Ce T-14	海老名弾正宛書簡	Tolson, George T.	1921.4.10(消印)	封書1通	Alumni News Letter同封
2982	Ce T-15	海老名弾正宛書簡	Tolson, George T.	1924.3.13	封書1通	
2983	Ce T-16	海老名弾正宛書簡	Terry, Fred S.	1919.9.2	封書1通	W.R.DunnからTerry宛書簡同封(海老名を自宅に招きたき旨)
2984	Ce T-17	海老名みや子宛書簡	Terry, F.S.	1919?	封書1通	Motto for 1918,1919等 同封
2985	Ce T-18	海老名弾正、みや子宛書簡	趙重應	1915.6.4	封書1通	古筆進呈
2986	Ce W-1	海老名みや子宛書簡	Warner, E.J.	1909.3.7	封書1通	贈り物の礼
2987	Ce W-2	海老名弾正宛書簡	Warren, Carles M.	1909.3.9	封書1通	アメリカンボードJapan mission総会出席、演説依頼
2988	Ce W-3	海老名弾正宛書簡	Warren, Carles M.	1909.4.2	封書1通	有馬での年次総会出席確認
2989	Ce W-4	海老名弾正宛書簡	Warren, Carles M.	1909.4.15	封書1通	外国人宣教師に対する海老名の考えを総会で演説希望
2990	Ce W-5	海老名弾正、みや子宛書簡	Warren, Carles M.	1919.10.6	封書1通	Dean Brown海老名夫妻を招待申し出
2991	Ce W-6	海老名弾正宛書簡	Ward, William	1919.7.9	封書1通	National Brotherhood Council会議準備委員会による夕食招待
2992	Ce W-7	海老名弾正宛書簡	Werner, Julius	1908.11.7(消印)	封書1通	"Galube und Tat"1908.10月号同封
2993	Ce W-8	海老名弾正宛書簡	Whitney, J.P.	1918.7.5(消印)	封書1通	
2994	Ce W-9	伊勢みや宛書簡	Wilson, Julia	[18--].9.14	封書1通(封筒なし)	
2995	Ce W-10	海老名弾正宛書簡	Wood, Edward C.	[19--].9	封書1通	同志社訪問時の礼
2996	Ce W-11	海老名みや子宛書簡	Woodard, William	1937.5.24	封書1通	弾正逝去に弔辞
2997	Ce 逸-1	海老名弾正宛書簡	Wells Fargo Nevada Naitonal	1915.7.30(消印)	封書1通	Charles L.Davisの名刺同封
2998	Ce 逸-2	海老名弾正、みや子宛書簡		1919.5.15(消印)	封筒のみ	宛先:Regent's Park, N.W.
2999	Ce 逸-3	海老名弾正宛書簡		1919.6.2(消印)	封筒のみ	宛先:c/o J.C.Craig, N.W.
3000	Ce 逸-4	海老名弾正宛書簡	E.N	1919.6.5	封書1通	領収書在中

ID	文書番号	文献名	著者名	年月日	形態	注記
3001	Ce 逸-5	海老名みや子宛書簡		1919.6.23(消印)	封筒のみ	
3002	Ce 逸-6	海老名弾正宛書簡		1919.7.2(消印)	封筒のみ	
3003	Ce 逸-7	海老名みや子宛書簡		1919.7.2	封筒のみ	
3004	Ce 逸-8	海老名弾正宛書簡		1919.7.10	封筒のみ	
3005	Ce 逸-9	海老名みや子宛書簡		1919.7.20	封筒のみ	宛先:c/o Hotel Magellan, Paris
3006	Ce 逸-10	海老名弾正宛書簡		1919.7.25	封筒のみ	宛先:Regent park, London
3007	Ce 逸-11	海老名弾正宛書簡		1919.8.12(消印)	封筒のみ	宛先:Rome, Italy
3008	Ce 逸-12	海老名弾正宛書簡		[1919]	封筒のみ	宛先:Berne
3009	Ce 逸-13	海老名弾正宛書簡	A.B.C.F.M(Boston)	1919.10.2(消印)	封筒のみ	
3010	Ce 逸-14	海老名弾正宛書簡	Third World's Christian	1919.10.4	封筒のみ	"ミヤの演説プログラム"のメモあり
3011	Ce 逸-15	海老名みや子宛書簡	Boston City Club	1924.1.13	封筒のみ	
3012	Ce 逸-16	海老名弾正宛書簡		[1919]	封筒のみ	宛先:Regent Park, N.W.
3013	Ce 逸-17	海老名弾正宛書簡	[World's student Christian	年月日不明	封筒のみ	
3014	Ce 逸-18	海老名あや子宛書簡		年月日不明	封筒のみ	宛先:Mount Holyoke University
3015	Ce 逸-19	Dr.Shively宛書簡	The West Theological Sem.	年月日不明	封筒のみ	Bulletin在中
3016	Ce 逸-20	海老名弾正宛書簡	Congregational Union of England	年月日不明	封筒のみ	
3017	Ce 逸-21	海老名みや子宛書簡		1919.10.30(消印)	封書1通	ボストン観劇案内
3018	Ce 逸-22	海老名弾正宛書簡	Hotel Pantlind	年月日不明	封筒のみ	

D そ の 他

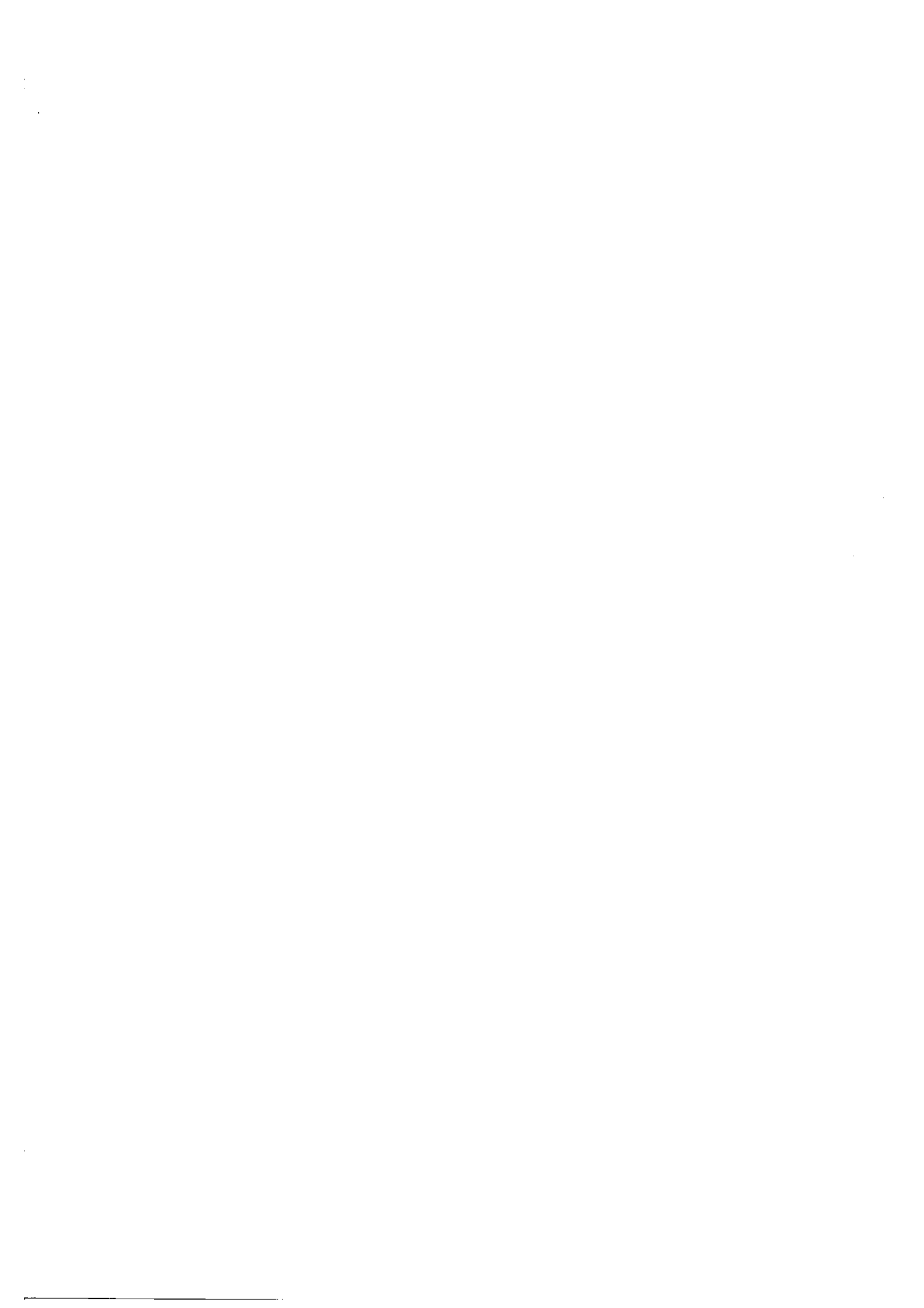

ID	文書番号	文献名	著者名	年月日	形態	注記
3019	Da 1	当座預金通帳(弾正名義)	第一銀行	1898.3.20発行	1冊	
3020	Da 2	[熊本英学校]校内掃除受持人	[熊本英学校]	[18--]	1枚	
3021	Da 3	貧民救済方法意見書	鈴木勘吉	年月日不明	9枚	海老名弾正宛
3022	Da 4	疑問書		年月日不明	罫紙6枚	後欠
3023	Da 5	明治41年洋行中スリップ		1908	4枚	Yokohama Specie Bank為替計算書ほか
3024	Da 6	名刺39枚		[1915]	39枚	渡米の際交換したもの
3025	Da 7	海老名弾正推薦状(欧米キリスト教界宛)	宮川経輝、小崎弘道ほか	1919	4通	
3026	Da 8	海老名弾正身分証明書	ベルン日本帝国公使館	1919.8.26	1枚	
3027	Da 9	オークランド婦人会来会者署名		[1915].8.9	1枚	21名
3028	Da 10	漢詩(七言詩)	山田方策	年月日不明	1包	侍海老名弾正君之宗教教育観講話筵感歎不措賦一絶而
3029	Da 11	書幅	山本武雄	1935.6.13	2枚	海老名弾正九州学院講演の際
3030	Da 12	金子借用証(海老名弾正宛)	安達八郎ほか2名	1882.9.15	1枚	
3031	Da 13	借入金証(海老名弾正、横井時雄宛)	伊藤為吉	1899.9.26	3枚	添抵当差入一札
3032	Da 14	約束手形(海老名弾正宛)	伊藤為吉	1899.11.17	1枚	
3033	Da 15	約束手形(海老名弾正宛)	伊藤為吉	1899.11.20	1枚	
3034	Da 16	特別当座預金通帳(弾正名義)	福和銀行	1899.12.5発行	1冊	
3035	Da 17	運送物受取証(新人社宛)	森屋回漕店	1901.2.1	1枚	
3036	Da 18	「新人」印刷料請求書、領収書	兵学書院、斉藤活版所	1901.3-1901.7	9枚	

ID	文書番号	文献名	著者名	年月日	形態	注記
3037	Da 19	『新人』第三種郵便物許可證	東京郵便電信局	1901.4.16	1枚	海老名弾正宛
3038	Da 20	『新人』購読受取證	新人社	1901.4.17- 1901.5.21	10枚	藤島なか子、飯田勇三宛ほか
3039	Da 21	海老名家会計帳(買物受帳)		年月日不明	1綴	
3040	Da 22	『新人』関係領収書	錦光堂	[19--].8.27	1枚	
3041	Da 23	『新人』印刷見積書	錦光堂	[19--].4.16	1枚	新人社宛
3042	Da 24	『新人』関係金銭覚		年月日不明	1枚	
3043	Da 25	『新人』原稿	千葉豊治	[1908]	30枚	北米通信”海老名牧師活動詳報”
3044	Da 26	『新人』関係人名録(配布住所録)		年月日不明	2枚	鵜沢総明、西原清東、安井哲子他41名
3045	Da 27	挨拶メモ(英文)		年月日不明	1枚	北京来訪時
3046	Da 28	海老名御舎弟御夫婦永眠ニ付御見舞	[本郷教会]有志	[1908]	3丁	
3047	Da 29	The Third World's Christian Citizenship Conference, Armistice Week”パンフレット	The Third World's Christian Citizenship	1919.11	1部	於:Pittsburgh
3048	Da 30	『基督教新論』出版契約書	海老名弾正、福永文之助	1918.2	1枚	
3049	Da 31	日本帝国海外旅券	外務大臣	1919.1.10	1通	海老名弾正パスポート
3050	Da 32	日本帝国海外旅券	外務大臣	1919.1.10	1通	海老名みや子パスポート
3051	Da 33	書籍領収書	Civil Service Co-operative Society (London)	1919.6.25	1枚	
3052	Da 34	領収書	Maison Bleuler	1919.8.15	1枚	
3053	Da 35	宿泊費領収書	Grand Hotel Metropole	1919.8.31	1枚	
3054	Da 36	宿泊費領収書	Grand Hotel Britannia	1919.9.1	1枚	

ID	文書番号	文献名	著者名	年月日	形態	注記
3055	Da 37	The Third World's Christian Citizenship Confernceプログラム	The Third World's Christian Citizenship	1919.11	3部	期間:1919.11.9-16
3056	Da 38	International Brotherhood Congressプログラム	International Brotherhood Congress	1919.9	1部	期間:1919.9.14-17
3057	Da 39	The Third World's Christian Citizenship Confernceプログラム	The Third World's Christian Citizenship	1919.11.	1部	宿泊機関、交通等に関する案内
3058	Da 40	海老名弾正L.L.D学位授与証	Pomona大学	1924.6.17	1枚	海老名弾正宛Helen Jennings書簡
3059	Da 41	文化学会第3回講座順序	文化学会	[19--].10.14	1部	海老名弾正講演「文化生活を論じて国際主義に及ぶ」
3060	Da 42	日本組合基督教本部諸書類	日本組合基督教本部	1927.7	1包	
3061	Da 43	海老名弾正鹿児島訪問記念芳名札		1927.12.19	短冊3枚	
3062	Da 44	組合教会調査委員報告、総務部報告、賛美歌委員報告ほか	山口金作、内田政雄、小崎弘道	1928.7	3部	
3063	Da 45	海老名邸新築設計図、工事関係書類	中村建築研究所	1929.7-1932.4	1袋	
3064	Da 46	Genealogy of Rev. Mr. Danjyo Ebina		1930.9.27	1綴	未完
3065	Da 47	日本組合教会教職籍調書(海老名弾正分)	日本組合基督教会	1931.6.1	2p	
3066	Da 48	海老名弾正肖像彫刻作成賛同者芳名録	発起人 秋元直ほか2名	1931.5	1冊	
3067	Da 49	神戸教会六十記念祝辞		[1934]	3枚	
3068	Da 50	『海老名弾正先生』		年月日不明	4枚	柳河出身人物紹介
3069	Da 51	ニューヨークタイムス海老名弾正昇天記事		1937.5.23	1欄	
3070	Da 52	海老名弾正追悼文	今泉信幸、栗原陽太郎ほか	1937	9枚	『基督教世界』掲載記事ほか
3071	Da 53	海老名弾正偲ぶ会色紙	中村正路、佐野勝也、大平得三ほか6名	[1938]	色紙1枚	一周忌にあたり
3072	Da 54	書「如己愛隣」		年月日不明	1枚	

ID	文書番号	文献名	著者名	年月日	形態	注記
3073	Db 1	本郷教會月報No.2-No.16	本郷教會	1919.3.10- 1920.6.20	12部	欠号3,4,8,11号
3074	Db 2	帝国大学卒業生氏名(本郷教會會員)		1914.8.31現在	8枚	
3075	Db 3	会費領収簿	[本郷教会婦人会]	1904-1910	1冊	
3076	Db 4	感謝状(海老名弾正宛)	神戸基督教会	1897.5	1通	
3077	Db 5	[日本組合基督教会]總會準備諸記録	[日本組合基督教会]	1905.9- 1905.12	1冊	
3078	Db 6	[日本組合教会]理事会決議録	[日本組合教会]理事会	1914.9.29	2枚	謄写版
3079	Db 7	大正8年度決算書、大正9,10年度予算案	日本組合基督教会	[1920]	10丁	
3080	Db 8	第9回部会幹事長会仮執行順序	日本組合基督教会	1928.7.25	1部	総務部、伝道部、教育部、財務部、社会部の各報告書あり
3081	Db 9	第44回日本組合基督教会總會仮執行順序	日本組合基督教会	1938.10.5	2枚	於:京都
3082	Db 10	馬太傳研究(第1回)、山上説教(第5回)		1916.8	4枚	聖書研究会資料
3083	Db 11	海老名先生漫遊費出納	本郷教會	1903.7- 1908.12	1冊	
3084	Db 12	海老名先生欧米漫遊ニ付賛助人名簿	本郷教會	[1907]	1綴	
3085	Db 13	本郷教會壱岐坂会堂集会通知案	本郷教會	[1901]	1枚	帝国、東京、自由各通信社宛
3086	Db 14	北支医療セツルメント設置計画趣意書	日本基督教聯盟時局奉仕委員会	1938.6	1枚	
3087	Dc 1	朝鮮教化資金募集に関する報告、中央資金募集に関する報告、基督教世界社報告	渡瀬常吉、西尾幸太郎、宮川経輝	1920.7.5	5枚	
3088	Dc 2	歓迎の辞	金壽哲	1915.6.7	1通	
3089	Dc 3	歓迎の辞	歓迎會員	1915.6.7	1通	
3090	Dc 4	海老名先生歓迎午餐会出席申込者	発起人	[1915.6]	罫紙3枚	

ID	文書番号	文献名	著者名	年月日	形態	注記
3091	Dc 5	大正4年度朝鮮伝道費説明書及び普通特別会計予算書	渡瀬常吉	1914.8.27	7枚	原案
3092	Dc 6	大正4年度朝鮮伝道普通、特別会計支出予算案		[1914]	7枚	
3093	Dc 7	朝鮮教化資金既収未収一覧表		年月日不明	郵紙5枚	
3094	Dd 1	同志社女学校同窓会東京支部会計簿	同志社女学校同窓会東京支部	1897.12-1900.11	1冊	
3095	Dd 2	大正11年度招聘教授及講師俸給額予定案	中川精吉(法学部長)	[1921]	用箋1枚	海老名大学長あて
3096	Dd 3	同志社時報 第208号	同志社時報社	1923.5.1	1部	
3097	Dd 4	京都同志社絵葉書		[1915]	4枚(封筒入り)	
3098	Dd 5	俸給及び諸手当支給調書	[同志社]本部	年月日不明	17丁	
3099	De 1	International Conference of Women Workers to Promote Permanent Peaceのプログラム	Panama-Pacific International Exposition	1915.7.4-7	5点	
3100	De 2	羅府補習女学校案内	羅府補習女学校	年月日不明	1枚	
3101	De 3	The business meeting of The World Prohibition Federation 案内	The World Prohibition Federation	1919.11	1枚	
3102	De 4	Tentative Plans		[1929]	2枚	ロンドン軍縮会議を前に基督教者による事前会議計画
3103	De 5	カリフォルニア大学パークレー校図書館案内	University Press	1915	1部	
3104	De 6	海老名弾正メモ断簡	海老名弾正		1枚	
3105	De 7	英文メモ断簡	海老名弾正?		1枚	シェークスピアに関するメモ
3106	De 8	書名控			1枚	
3107	De 9	[世界宗教史に関する]メモ			2枚	
3108	De 10	海老名みや子日本画習作	海老名みや子		3枚	墨絵

ID	文書番号	文献名	著者名	年月日	形態	注記
3109	De 11	安政三丙辰曆		1855	1冊	
3110	De 12	詠草	不明	1878-	1冊	和装
3111	De 13	金子借用証	町野康敬ほか2名	1879.12.18	1枚	海老名久也宛
3112	De 14	定約証	橋爪速雄ほか3名	1879.12.18	1枚	海老名久也宛
3113	De 15	基督教新聞第303号付録	警醒社	1889.5.15	1枚	
3114	De 16	日本基督傳道會社傳道地月報並収支精算書	日本基督伝道会社	1889.8	1枚	
3115	De 17	金銭貸借覚書(伊藤の分)		1901.9	1枚	貸借明治22年9月26日
3116	De 18	特許証	農商務省特許局	1892.9.10	1通	特許人:伊藤為吉
3117	De 19	特許証	農商務省特許局	1897.1.28	1通	特許人:伊藤為吉
3118	De 20	Politics & Finance in the History of the United States by Sumner講義ノート	横井時雄	年月日不明	ノート1冊	
3119	De 21	会計報告類		年月日不明	8枚	費用報告、6月中卸券受払他
3120	De 22	領収書	角屋	[1---].7.12	1枚	
3121	De 23	領収書	越直	[1---].5.1	1枚	
3122	De 24	会計書類入封筒	会計担任 規矩二	年月日不明	封筒1枚	
3123	De 25	日本組合基督教會三拾年度一覽表	日本組合基督教會	[1898]	1枚	
3124	De 26	新人社宛書簡	文洲堂	1901.7.8(消印)	封筒のみ	
3125	De 27	長尾静枝出生届	長尾男柳	1906.1.30	1枚	吹上町戸籍吏宛
3126	De 28	轉寄留届	長尾男柳	1906.9.30	2枚	岡山より京都下京区へ

ID	文書番号	文献名	著者名	年月日	形態	注記
3127	De 29	芝罘小学校女教師招聘依頼状一件(控)	芝罘在留民団理事會	1908.2.18	4枚	在芝罘日本領事館領事官補宛
3128	De 30	Third International Congregational Council Edinburgh プログラム	Third International Congregational	1908.6	1部	期間:1908.6.30-7.10
3129	De 31	Calendar of the American Church in Berlin	Dickie, J.F.	1908	1部	For July, August and September 1908
3130	De 32	阿部むろ漢字覚書	阿部むろ	年月日不明	1枚	
3131	De 33	阿部むろ書簡下書き	阿部むろ	年月日不明	1枚	
3132	De 34	阿部うた書幅	阿部うた	年月日不明	1枚	
3133	De 35	阿部むろ和讃様覚書	阿部むろ	年月日不明	巻紙1枚	
3134	De 36	同土看護婦会設立主意書	東京婦人会	年月日不明	1枚	
3135	De 37	日曜学校建築費寄付金募集並申込氏名金額写	本郷教会	[1912]	12p	
3136	De 38	住所録		年月日不明	14枚	
3137	De 39	発起者姓名(住所録)		年月日不明	5枚	
3138	De 40	Sidney L.Gulick学歴	Gulick, Sidney L.	年月日不明	1枚	
3139	De 41	Children's Demonstration(プログラム)	London missionary Society	1919.5.10	1部	
3140	De 42	President's Luncheon案内状	The British and Foreign Unitarian Association	1919.6.11	1枚	
3141	De 43	領収書	Co J.Kerley	1919.8.25	1枚	
3142	De 44	旅行予定表	チューリッヒ日本領事館	1919.8.28	1枚	
3143	De 45	領収書	Il Delegato Svizzero di Polizia	1919.8.30	1枚	
3144	De 46	領収書	Grande Albergo Baglioni	1919.9.2	1枚	

ID	文書番号	文献名	著者名	年月日	形態	注記
3145	De 47	領収書	Hotel Britol	1919.9.6	1枚	
3146	De 48	"Whitefield's"	Institutional Church	1919.9.7	1部	会報
3147	De 49	The Third World's Christian Citizenship Conferenceパンフレット	The National Reform Association	1919.11.	1部	於:Pittsburgh,期間:1919.11.9-16
3148	De 50	Motto for 1918,1919	Terry, Fred S.	1918,1919	カード3枚	
3149	De 51	青山卷蔵履歴書	青山卷蔵	1921.7.8	2通	和文、英文各1通
3150	De 52	日本婦人伝道会経常費収支決算報告、議案	日本婦人伝道会	1922	3枚	自大正10年9月至大正11年8月
3151	De 53	日曜学校会計	本郷教会	1922-1925	5枚	大正11年度～大正14年度報告
3152	De 54	特別当座預金通帳(海老名みや子名義)	加島銀行京都支店	1923.7.4発行	1冊	
3153	De 55	Coupon ticket	Eastern Clergy Bureau	1924	1冊	海老名弾正のサインあり
3154	De 56	実業同士会市民講座案内	実業同士会市民講座部	1925.6.29	ハガキ1通	「吾人の期待する政治家」海老名弾正の講演あり
3155	De 57	What is the International Council of Women? And other Questions.	the Internatinal Council of Women	[191-]	15p	
3156	De 58	国際連盟平和会議委員会への請願書	International Council of Women and	[192-]	5枚	英文
3157	De 59	新約全書(漢訳)			p315-330	使徒保羅達希伯来人書ほか
3158	De 60	新約全書 馬太傳 第8章			1枚	自五至廿八節
3159	De 61	「バプテスマのヨハネの出現」		[1---].6.8	2枚	聖書講義第2回資料
3160	De 62	国際連盟平和会議委員会への請願書	International Council of Women and	[192-]	5枚	英文
3161	De 63	International Plan of Action, adopted by the Third World's Christian Citizenship	the National Reform Association	[1919]	[4]p	
3162	De 64	Where the East and West do meet	Geoge Luther Cady	[19--]	16p	the American Missionary Association発行

ID	文書番号	文献名	著者名	年月日	形態	注記
3163	De 65	宗教教育担当者科目表	在米日本人會	大正	2枚	
3164	De 66	Lyceum Clubカード			1枚	
3165	De 67	Railway reduced rates and hotel and home housing for The Third World's Christian	National Reform Association	1919.11	1部	会議出席者に案内
3166	De 68	ヨーロッパ諸国戦前戦後国名年表			1枚	
3167	De 69	The National Reform Associationパンフレット	The National Reform Association		1部	
3168	De 70	モントリオール市街地図			1枚	裏面: shopping list
3169	De 71	Diagram of the United States Senate	the United States Senate		1部	
3170	De 72	What is the C.C.F.?	Christian Commonwealth Fellowship		1部	附: membership application form
3171	De 73	粗品包装紙	平壤組合教会		1枚	海老名弾正宛
3172	De 74	"Lectures on Japan by Mr. K.S.Kurahara"	Auburn Theological Seminary	1888.5.20	1部	蔵原維郭講義案内
3173	De 75	按手禮試験問題			2枚	謄写版
3174	De 76	横井小楠肖像画			1枚	
3175	De 77	キャンプソングプリント			1枚	「ごはんだごはんだ」「かっこう」ほか
3176	De 78	寺田状作第1学期成績表			1枚	
3177	De 79	西尾まき子身上調査	伊藤卯之助	[1--].8.8	便箋2枚	
3178	De 80	海老名令嬢縁談先方経歴	加藤普佐次郎	[19--].4.10	便箋7枚	田村道子宛
3179	De 81	基督教会合同に関する意見	長尾半平	1915.4	25p	冊子
3180	De 82	漢詩一篇	摩水[作]	1920冬	1枚	

ID	文書番号	文献名	著者名	年月日	形態	注記
3181	De 83	漢詩一篇	紫海		1枚	
3182	De 84	英文メモ			2枚	
3183	De 85	(資料行方不明)				
3184	De 86	絵葉書			2枚	Northeast Harbor, Tulare County Court House
3185	De 87	未使用ハガキ			2枚	
3186	De 88	未使用ハガキ			3枚	Universal Postal Union
3187	De 89	資料行方不明				
3188	De 90	食事時間メモ			1枚	T.G.Beatley & Son封筒に走り書き
3189	De 91	絵葉書			1枚	英国Oxford
3190	De 92	食料品領収書	別府日用商会	1929.1.25	1枚	
3191	De 93	横井小楠先生誕生地調査録	後藤末松	1935.5.24	15丁	
3192	De 94	日刊基督教通信 No.170	日刊基督教通信社	1935.8.2	1部	
3193	De 95	神奈川県疑獄に連座せる田邊良忠の所信と田邊平學の證言	田邊良忠	1937.8.21	55p	
3194	De 96	Japan Through Women vol.1 no.11-12	ジャパンウイメン社	1938.11.1	3部	
3195	De 97	日本組合基督教会聯合婦人会会報	日本組合基督教会聯合婦人会	1939.5	1部	「前會頭小崎女子を悼む」海老名みや著
3196	De 98	保険証書	保険院簡易保険局長	1942.6.19	1枚	被保険者:海老名みち
3197	De 99	海老名みや子死亡届及び死亡診断書	加藤三郎	1952.3.5	3通	
3198	De 100	名刺			237枚	

真 写 E

ID	文書番号	文献名	人物名	年月日	形態	注記
3199	E 1	新島八重子	新島八重子		1枚	京都 堀真澄
3200	E A1-1	海老名弾正	海老名弾正	1900	キャビネ 1枚	神戸 市田写真館
3201	E A1-2	渡英の首途	海老名弾正	1908.5.13	大名刺 2枚	
3202	E A1-3	第1回欧米漫遊中英国にて	海老名弾正	1908	キャビネ 1枚	Kalka
3203	E A1-4	同志社総長室にて	海老名弾正	1927	大キャビネ 1枚	京都 あさひ館
3204	E A1-5	九州柳川にて	海老名弾正	1936.10.30	キャビネ 1枚	
3205	E A1-6	永眠写真	海老名弾正	1937.5	キャビネ 1枚	
3206	E A1-7	近影	海老名弾正		キャビネ 1枚	東京 日進倶楽部
3207	E A1-8	「百人の証人たち」掲載写真	海老名弾正		キャビネ 1枚	日本基督教出版部刊
3208	E A1-9	近影	海老名弾正		6切 1枚	
3209	E A1-10	近影	海老名弾正		6切 1枚	New York I.E.Hori
3210	E A1-11	自宅玄関先にて	海老名弾正		キャビネ 1枚	ニコニコ倶楽部写真部
3211	E A1-12	書齋にて	海老名弾正		キャビネ 1枚	小林写真館
3212	E A1-13	近影	海老名弾正		キャビネ 1枚	Boston J.E.Purdy
3213	E A1-14	ポモナ大学名誉学位授与式	海老名弾正	[1924]	8切 1枚	
3214	E A1-15	ポモナ大学名誉学位授与式	海老名弾正	[1924]	8切 1枚	
3215	E A1-16	小楠自画像の前で	海老名弾正		名刺 1枚	

ID	文書番号	文献名	人物名	年月日	形態	注記
3216	E A1-17	横顔	海老名弾正		4x5 1枚	
3217	E A1-18	近影	海老名弾正		大キャビネ 1枚	The Meatoi
3218	E A1-19	執筆中	海老名弾正		名刺 1枚	
3219	E A1-20	都城にて	海老名弾正		キャビネ 1枚	都城 江口謹寫
3220	E A1-21	船中にて	海老名弾正		名刺 1枚	
3221	E A1-22	紋付姿	海老名弾正		キャビネ 1枚	東京 松田写真館
3222	E A1-23	近影(晩年)	海老名弾正		4x5 1枚	
3223	E A1-24	近影	海老名弾正		キャビネ 1枚	松山 山本写真館
3224	E A1-25	近影	海老名弾正		キャビネ 1枚	
3225	E A1-26	近影	海老名弾正		キャビネ 1枚	大阪 中山正一写真館
3226	E A1-27	久留米にて	海老名弾正	1936.11	キャビネ 1枚	
3227	E A1-28	孫を抱いて	海老名弾正		手札 1枚	
3228	E A1-29	高円寺にて	海老名弾正		名刺 1枚	
3229	E A1-30	書齋にて	海老名弾正		手札 1枚	
3230	E A1-31	近影	海老名弾正		手札 1枚	
3231	E A1-32	書齋にて(後姿)	海老名弾正		キャビネ 1枚	小林写真館
3232	E A1-33	近影	海老名弾正		8切 1枚	

ID	文書番号	文献名	人物名	年月日	形態	注記
3233	E A1-34	船中にて	海老名弾正		手札 1枚	
3234	E A1-35	書齋にて読書中	海老名弾正		4x5 1枚	
3235	E A1-36	欧米漫遊中に(競技場にて)	海老名弾正		名刺 1枚	
3236	E A1-37	京城で講演	海老名弾正		キャビネ 1枚	京城 マトノ写真館
3237	E A1-38	近影	海老名弾正		キャビネ 1枚	神戸 市田写真館
3238	E A1-39	欧米漫遊中に	海老名弾正		4x5 1枚	
3239	E A1-40	近影	海老名弾正		キャビネ 1枚	サンフランシスコ H.T.Motoyoshi
3240	E A1-41	ラジオ放送収録中	海老名弾正		キャビネ 1枚	大阪放送局写真部
3241	E A1-42	近影	海老名弾正		キャビネ 1枚	京城 坪川写真館
3242	E A1-43	近影	海老名弾正		キャビネ 1枚	京城 坪川写真館
3243	E A1-44	近影(晩年)	海老名弾正		4x5 1枚	東京 スコ写真館
3244	E A1-45	近影	海老名弾正		4x5 1枚	神戸 市田写真館
3245	E A1-46	近影	海老名弾正		キャビネ 1枚	
3246	E A1-47	欧米漫遊中に	海老名弾正		大キャビネ 1枚	ベルリン Rudolph Conrad
3247	E A1-48	同志社総長時代	海老名弾正		キャビネ 2枚	若林写真館
3248	E A1-49	欧米漫遊中に	海老名弾正		キャビネ 1枚	ベルリン Rudolph Conrad
3249	E A1-50	近影	海老名弾正		大名刺 1枚	Dooley

ID	文書番号	文献名	人物名	年月日	形態	注記
3250	E A1-51	近影(和服姿)	海老名弾正		手札 1枚	仙台 白崎写真館
3251	E A1-52	欧米漫遊中に	海老名弾正		キャビネ 1枚	ベルリン Rudolph Conrad
3252	E A1-53	近影	海老名弾正		キャビネ 1枚	平壤 天谷龍太
3253	E A1-54	近影(晩年)	海老名弾正		キャビネ 1枚	東京 主婦の友写真館
3254	E A1-55	同志社総長室にて	海老名弾正		大キャビネ 1枚	京都 若林写真館
3255	E A1-56	帽子をあげて微笑む海老名	海老名弾正		4切 1枚	
3256	E A1-57	海老名弾正肖像画	海老名弾正		4切 1枚	
3257	E A1-58	(資料行方不明)				
3258	E A1-59	同志社、慶応大学剣道部集合写真	海老名弾正ほか		6切 1枚	京都 若林写真館
3259	E A1-60	万国婦人会	矢島楫子、徳富久子ほか		6切 1枚	
3260	E A1-61	近影	海老名みや子	[1919]	8切 1枚	ニューヨーク I.E.Hori
3261	E A1-62	近影	海老名みや子	[1919]	6切 1枚	ニューヨーク I.E.Hori
3262	E A1-63	近影	海老名みや子	[1919]	6切 1枚	ニューヨーク I.E.Hori
3263	E A1-64	近影	海老名みち子	[1924]	6切 1枚	ニューヨーク Laquan Studio
3264	E A1-65	近影	海老名弾正		大4切 1枚	
3265	E A1-66	近影	海老名弾正、海老名みや子	[1915]	6切 2枚	サンフランシスコ Moriyama Studio
3266	E A1-67	近影	海老名弾正	[1915]	6切 1枚	サンフランシスコ Moriyama Studio

ID	文書番号	文献名	人物名	年月日	形態	注記
3267	E A1-68	近影	海老名弾正	[1924]	6切 1枚	ニューヨーク G.Y.Nishiyama
3268	E A2-1	自宅庭にて	海老名みや子	1941.6.29	キャビネ 1枚	ホームユニオン
3269	E A2-2	自宅庭にて	海老名みや子	1941.6.29	キャビネ 1枚	ホームユニオン
3270	E A2-3	米寿記念	海老名みや子	1950.1.1	8切 1枚	
3271	E A2-4	自宅で読書中	海老名みや子		名刺 1枚	
3272	E A2-5	近影	海老名みや子		手札 1枚	京都 旭館
3273	E A2-6	海老名みや子葬儀祭壇		1952	手札 1枚	
3274	E A2-7	近影	海老名みや子		手札 1枚	
3275	E A2-8	近影	海老名みや子		キャビネ 2枚	サンフランシスコ H.T.Motoyoshi
3276	E A2-9	ラジオ放送収録中	海老名みや子		キャビネ 1枚	大阪電報通信局写真部
3277	E A2-10	近影	海老名みや子	[1919]	キャビネ 1枚	ロンドン the U.S.A Studio
3278	E A2-11	ドレス姿	海老名みや子	[1915]	キャビネ 1枚	サンフランシスコ H.T.Motoyoshi
3279	E A2-12	米寿記念	海老名みや子ほか3 名	1950.1.1	8切 1枚	東京 主婦の友写真場
3280	E A2-13	(資料行方不明)				
3281	E A3-1	ウォーターベリーにて	海老名あや子	1922.8	手札 1枚	
3282	E A3-2	近影(着物姿)	海老名あや子		手札 1枚	京都 田中写真館
3283	E A3-3	米国留学中に	海老名あや子		キャビネ 1枚	Andover Louis Huntress

ID	文書番号	文献名	人物名	年月日	形態	注記
3284	E A3-4	近影(着物姿)	海老名あや子		キャビネ 1枚	森川写真館
3285	E A3-5	海老名父娘	海老名弾正、海老名みち子		8切 1枚	ニューヨーク Laquan Studio
3286	E B-1	海老名夫妻近影	海老名弾正、海老名みや子		4x5 1枚	東京 江木写真館
3287	E B-2	令弟一郎氏墓前での海老名夫妻	海老名弾正、海老名みや子	1936.11	キャビネ 1枚	
3288	E B-3	柳川での海老名夫妻	海老名弾正、海老名みや子ほか2名	1936.11	キャビネ 1枚	
3289	E B-4	米国での海老名夫妻	海老名弾正、海老名みや子	1915	キャビネ 1枚	サフランシスコ H.T.Motoyoshi
3290	E B-5	平壤教会での海老名夫妻	海老名弾正、海老名みや子	1915.6.7	キャビネ 1枚	平壤 中村写真館
3291	E B-6	熊本花岡山での海老名夫妻	海老名弾正、海老名みや子	1917.10	名刺 2枚	
3292	E B-7	海老名夫妻近影	海老名弾正、海老名みや子		大名刺 1枚	
3293	E B-8	柳川での海老名夫妻	海老名弾正、海老名みや子	1936	名刺 1枚	
3294	E B-9	ボストンコンコルド広場での海老名夫妻	海老名弾正、海老名みや子	[1915]	名刺 1枚	
3295	E B-10	(資料行方不明)				
3296	E B-11	柳川での海老名夫妻	海老名弾正、海老名みや子ほか2名	[1936]	名刺 1枚	
3297	E B-12	船上での海老名夫妻	海老名弾正、海老名みや子		手札 1枚	
3298	E B-13	海老名夫妻近影	海老名弾正、海老名みや子		手札 1枚	京都 分林写真館
3299	E B-14	船上での海老名夫妻	海老名弾正、海老名みや子		手札 1枚	
3300	E B-15	船上での海老名夫妻	海老名弾正、海老名みや子		手札 1枚	

ID	文書番号	文献名	人物名	年月日	形態	注記
3301	E B-16	海老名夫妻	海老名弾正、海老名みや子		手札 1枚	
3302	E B-17	海老名夫妻	海老名弾正、海老名みや子		手札 1枚	
3303	E B-18	イタリアでの海老名夫妻	海老名弾正、海老名みや子ほか1名	[1919]	ハガキ版 1枚	
3304	E B-19	海老名夫妻	海老名弾正、海老名みや子		手札 1枚	
3305	E B-20	銀婚記念	海老名弾正、海老名みや子	[1907]	4x5 1枚	東京 江木写真店
3306	E B-21	柳川での海老名夫妻	海老名弾正、海老名みや子	[1936]	キャビネ 1枚	
3307	E B-22	自宅テラスでの海老名夫妻	海老名弾正、海老名みや子		キャビネ 1枚	
3308	E B-23	自宅庭での海老名夫妻	海老名弾正、海老名みや子		キャビネ 1枚	
3309	E B-24	海老名夫妻	海老名弾正、海老名みや子		キャビネ 1枚	神戸 市田写真館
3310	E B-25	海老名夫妻(晩年)	海老名弾正、海老名みや子		キャビネ 1枚	東京 主婦の友写真館
3311	E B-26	自宅テラスでの海老名夫妻	海老名弾正、海老名みや子		キャビネ 1枚	
3312	E B-27	自宅畑での海老名夫妻	海老名弾正、海老名みや子		手札 1枚	
3313	E B-28	自宅庭での海老名夫妻	海老名弾正、海老名みや子		キャビネ 1枚	東京 小林写真館
3314	E B-29	(資料行方不明)				
3315	E B-30	自宅庭での海老名夫妻	海老名弾正、海老名みや子		キャビネ 1枚	
3316	E B-31	米国での海老名夫妻	海老名弾正、海老名みや子		キャビネ 1枚	
3317	E B-32	サンフランシスコでの海老名夫妻	海老名弾正、海老名みや子		キャビネ 1枚	サンフランシスコ H.T.Motoyoshi写真館

ID	文書番号	文献名	人物名	年月日	形態	注記
3318	E B-33	日系人教会前での海老名夫妻	海老名弾正、海老名みや子		キャビネ 1枚	
3319	E B-34	海老名一雄墓前での海老名夫妻	海老名弾正、海老名みや子		キャビネ 1枚	
3320	E B-35	シンガポールでの海老名夫妻	海老名弾正、海老名みや子		キャビネ 1枚	
3321	E B-36	海老名夫妻	海老名弾正、海老名みや子		キャビネ 6枚	神戸 市田写真館
3322	E B-37	海老名夫妻	海老名弾正、海老名みや子		キャビネ 2枚	ニューヨーク I.E.Hori写真館
3323	E B-38	自宅での海老名夫妻	海老名弾正、海老名みや子		大キャビネ 1枚	東京 主婦の友写真館
3324	E B-39	自宅での海老名夫妻	海老名弾正、海老名みや子		大キャビネ 1枚	東京 主婦の友写真館
3325	E B-40	(資料行方不明)				
3326	E B-41	海老名夫妻	海老名弾正、海老名みや子 [1919]		8切 1枚	ロンドン H. Walter Barnett
3327	E B-42	海老名夫妻	海老名弾正、海老名みや子 [1919]		8切 2枚	ロンドン H. Walter Barnett
3328	E C-1	海老名弾正家族写真	弾正、みや子、一雄、1908 みち子、あや子、雄二、阿部むろ		キャビネ 1枚	
3329	E C-2	海老名弾正家族写真	弾正、みや子、一雄、[1902] みち子、あや子、阿部むろ		キャビネ 2枚	東京 N.Nakaguro写真館
3330	E C-3	海老名弾正家族写真	弾正、みや子、一雄、1919.2 みち子、あや子、阿部むろほか		8切 1枚	東京 赤門写真館
3331	E C-4	海老名弾正夫妻と孫たち	弾正、みや子ほか5名		名刺 1枚	
3332	E C-5	海老名弾正家族写真	弾正、みや子、一雄、 みち子、あや子、雄二、阿部むろ		キャビネ 1枚	
3333	E C-6	海老名弾正家族写真	弾正、みや子、みち子、 あや子、雄二		キャビネ 1枚	
3334	E C-7	海老名弾正家族写真	弾正、みや子、みち子、 あや子、雄二、大下角一		キャビネ 1枚	東京 主婦の友写真館

ID	文書番号	文献名	人物名	年月日	形態	注記
3335	E C-8	海老名弾正家族写真	弾正、みや子、あや子、雄二ほか2名		キャビネ 2枚	京都 山本都館
3336	E C-9	海老名弾正家族写真	弾正、みや子、みち子、あや子、雄二ほか3名		キャビネ 1枚	京都 分林写真館
3337	E C-10	海老名弾正家族写真	弾正、みや子、一雄、みち子、あや子、雄二、阿部むろ	1907	大キャビネ 1枚	
3338	E D-1	[熊本英学校校舎]		[188-]	6切 1枚	
3339	E D-2	澤村重雄	澤村重雄	1891.10.30	大名刺 1枚	熊本 富重写真館
3340	E D-3	[熊本基督教青年会]	澤村重雄、蔵原惟皓、渡瀬常吉、竹崎順子ほか	1891	キャビネ 1枚	熊本 富重写真館
3341	E D-4	熊本福田氏送別会	海老名弾正、福田令壽、澤村重雄、木庭利器三、森田大亀ほか	1891	キャビネ 1枚	
3342	E D-5	熊本英学校第2回卒業生	福田令壽、橋本一太郎、泉末吉、河口吉太郎、木庭利器三、	1892.7	8切 1枚	
3343	E D-6	福田令寿、満留	福田令寿、満留	1902.2.27	キャビネ 1枚	熊本 富重写真館
3344	E D-7	旧友会出席者集合写真	蔵原惟皓、古田正雄、田中佐次郎、西郡清俊ほか12名	1937.11.28	キャビネ 1枚	
3345	E D-8	桑野剛蔵	桑野剛蔵		大名刺 1枚	熊本 山本写真館
3346	E D-9	青年			大名刺 1枚	熊本 富重写真館
3347	E D-10	木庭利器三氏妹			大名刺 1枚	熊本 富重写真館
3348	E D-11	熊本英学校生徒	海老名弾正、澤村重雄ほか6名		大名刺 1枚	
3349	E D-12	澤村重雄	澤村重雄		大名刺 1枚	京都 三一軒
3350	E D-13	海老名弾正、澤村重雄、野口末彦ほか1名	海老名弾正、澤村重雄、野口末彦		大名刺 1枚	京都 堀真澄
3351	E D-14	野口[末彦]	野口[末彦]		大名刺 1枚	京都 堀真澄

ID	文書番号	文献名	人物名	年月日	形態	注記
3352	E D-15	海老名弾正、渡瀬常吉、澤村重雄ほか4名	海老名弾正、渡瀬常吉、澤村重雄		大名刺 1枚	熊本 富重写真館
3353	E D-16	[熊本基督教青年会]	渡瀬常吉ほか		キャビネ 1枚	熊本 富重写真館
3354	E D-17	福田令壽結婚写真	福田令壽、満留		キャビネ 1枚	熊本 富重写真館
3355	E D-18	集合写真	海老名弾正、小泉猶次郎、吉田修夫ほか7名		キャビネ 1枚	熊本 岩田写真館
3356	E D-19	学生集合写真	海老名弾正ほか多数		6切 1枚	
3357	E D-20	福田令壽邸前で	海老名弾正、小崎弘道、福田令壽ほか6名		4切 1枚	
3358	E E-1	新田東作、藤田秀松、小野乙麿、山本保、山本忠美	新田東作、藤田秀松、小野乙麿、山本保、山本忠美		キャビネ 1枚	東京
3359	E E-2	「新人」創刊期の東大関係編集員	吉野作造、小山東助、三澤糾、深田康算	[1900]	キャビネ 1枚	本郷 中黒写真館
3360	E E-3	水谷英之助一家	水谷英之助	1898.1	キャビネ 1枚	神戸 小島写真館
3361	E E-4	澤村重雄夫妻	澤村重雄	1898.3.1	大名刺 1枚	宮崎 南巧美館
3362	E E-5	宗像鴨四郎夫妻と海老名ら	宗像鴨四郎、伊知、海老名弾正	1898.9	キャビネ 1枚	福島 田村鐵三郎
3363	E E-6	大島長五郎	大島長五郎	1900.1.2	キャビネ 1枚	秋田 八柳写真館
3364	E E-7	脇屋亮作一家	脇屋亮作	1901.5.26	キャビネ 1枚	東京 江木写真館
3365	E E-8	高木貞衛一家	高木貞衛	1902.3.21	キャビネ 1枚	大阪 独立軒
3366	E E-9	半田今作一家	半田今作	1902.4.1	キャビネ 1枚	原市 山本写真館
3367	E E-10	岡村純二	岡村純二	1902.5	大名刺 1枚	東京 気賀写真館
3368	E E-11	森山寅之助	森山寅之助	1903.3	キャビネ 1枚	滋賀 金玉堂

ID	文書番号	文献名	人物名	年月日	形態	注記
3369	E E-12	荒木真弓	荒木真弓	1904.7	キャビネ 1枚	米国聖路易市
3370	E E-13	石崎重蔵	石崎重蔵	1905.4	大名刺 1枚	東京 梅田写真館
3371	E E-14	宇佐美英太郎	宇佐美英太郎	1906.4	大名刺 1枚	東京 澤野写真館
3372	E E-15	柴田忠徳、藤川要	柴田忠徳、藤川要	1906.11.18	1枚	名古屋 中村写真館
3373	E E-16	秋山玥三一家	秋山玥三	1906.12.30	キャビネ 1枚	
3374	E E-17	綱島梁川葬儀写真	綱島梁川	1907.9	キャビネ 6枚	横浜 中村写真館
3375	E E-18	小滝氏		1907.10.13	大名刺 1枚	名古屋 中村写真館
3376	E E-19	牧田清之助結婚写真	牧田清之助、光子	1908.4	キャビネ 1枚	東京 まぬき写真館
3377	E E-20	千葉ひろ子	千葉ひろ子	1908.5.10	大名刺 1枚	東京 佐藤写真館
3378	E E-21	稲垣嘉平次	稲垣嘉平次	1908.12	キャビネ 1枚	天津 山本写真館
3379	E E-22	鹿子木志づ子	鹿子木志づ子	1910.7	手札 1枚	東京 南城写真館
3380	E E-23	半田平次郎	半田平次郎		4X5 1枚	東京 松村写真館
3381	E E-24	元良勇次郎遺影(三周年記念)	元良勇次郎	1915.12.13	キャビネ 1枚	
3382	E E-25	刀禰穂吉	刀禰穂吉		キャビネ 1枚	東京 三越写真部
3383	E E-26	荒木真弓	荒木真弓		大名刺 1枚	東京 長谷川写真館
3384	E E-27	羽中田諄策	羽中田諄策		大名刺 1枚	東京 気賀写真館
3385	E E-28	松浦一雄	松浦一雄		大名刺 1枚	東京 長谷川写真館

ID	文書番号	文献名	人物名	年月日	形態	注記
3386	E E-29	小林富次郎	小林富次郎		大名刺 1枚	東京 長谷川写真館
3387	E E-30	松井昇	松井昇		大名刺 1枚	東京 長谷川写真館
3388	E E-31	上原権太郎	上原権太郎		大名刺 1枚	京都 開化堂
3389	E E-32	川口吉太郎	川口吉太郎		大名刺 1枚	熊本 天真堂
3390	E E-33	海老名弾正、荒木真弓、川本恂蔵ほか3名	海老名弾正、荒木真弓、川本恂蔵		4X5 1枚	
3391	E E-34	辻忠良、宮澤説成、早田耕捌、水島三治	辻忠良、宮澤説成、早田耕捌、水島三治		手札 1枚	
3392	E E-35	(資料行方不明)				
3393	E E-36	上海にて	海老名弾正、みや子ほか6名		4X5 1枚	
3394	E E-37	榊原政雄父子	榊原政雄		手札 1枚	酒田 玉影館
3395	E E-38	(資料行方不明)				
3396	E E-39	海老名弾正と青年たち	海老名弾正、荒木真弓ほか		キャビネ 1枚	
3397	E E-40	海老名弾正と青年たち	海老名弾正、荒木真弓ほか		キャビネ 1枚	
3398	E E-41	海老名弾正ら11名	海老名弾正、荒木真弓ほか		キャビネ 1枚	
3399	E E-42	(資料行方不明)				
3400	E E-43	本郷教會日曜学校校舎前での集合写真	海老名みや子ほか		キャビネ 1枚	
3401	E E-44	海老名弾正ほか3名	海老名弾正		キャビネ 1枚	
3402	E E-45	小林富次郎、加藤直士ほか2名	小林富次郎、加藤直士		キャビネ 1枚	サンフランシスコ 富川

ID	文書番号	文献名	人物名	年月日	形態	注記
3403	E E-46	集合写真(海老名同志社総長時代)	海老名弾正ほか		キャビネ 1枚	
3404	E E-47	海老名弾正ほか2名			キャビネ 1枚	東京 中黒写真館
3405	E E-48	教会内での集合写真	海老名弾正、みや子		6切 1枚	松岡写真館
3406	E E-49	海老名弾正、D.C.Greeneと青年たち	海老名弾正、Greene, D.C.		6切 1枚	
3407	E E-50	(資料行方不明)				
3408	E E-51	本郷教会幹部	海老名弾正、荒木真弓、小林富次郎、松井昇、稲川富次郎、	1900	8切 1枚	
3409	E E-52	[帝大学生]			8切 1枚	
3410	E E-53	海老名弾正と青年たち	海老名弾正、みや子		大キャビネ 1枚	
3411	E E-54	巖本善治一家	巖本善治		大キャビネ 1枚	東京 気賀写真館
3412	E E-55	巖本善治一家	巖本善治		大キャビネ 1枚	東京 武林盛一
3413	E F-1	石狩樺戸独立教会会員	大橋勘吾、古川勇、大橋豊、伊佐津さだほか8名	1892.9.18	キャビネ 1枚	
3414	E F-2	金谷謙	金谷謙	1894.4.2	大名刺 1枚	函館 田本研造
3415	E F-3	森田大喜	森田大喜	1896.7	大名刺 1枚	京都 三一軒
3416	E F-4	中央学生基督教青年会		1901.5	4切 1枚	
3417	E F-5	高橋鷹蔵父子	高橋鷹蔵	1902.11.12	手札 1枚	丸亀
3418	E F-6	神戸における夏期学校記念	海老名弾正、横井時雄、宮川経輝、松村介石ほか10名	[1903]	6切、キャビネ各1枚	
3419	E F-7	本郷教会新加入者	海老名弾正ほか	1904.4.17	手札 1枚	本郷天満宮裏にて撮影

ID	文書番号	文献名	人物名	年月日	形態	注記
3420	E F-8	津山キリスト教会会堂献堂式記念	海老名弾正、原田助ほか	1904.5.24	キャビネ 1枚	津山 神保写真館
3421	E F-9	長崎基督教会青年励精会会員	海老名弾正、増田正夫、高橋光次、手嶋敬道ほか9名	1905.1.26	キャビネ 1枚	松尾写真館
3422	E F-10	長崎商業学校基督教青年霊友会会員(海老名来崎記念)	海老名弾正、山本忠美、西山教光、バイヤースほか8名	1905.1.26	8切 1枚	
3423	E F-11	宮崎基督教青年会会員	海老名弾正	1905.2	8切 1枚	
3424	E F-12	村田栄次郎と濃飛育児院院児たち	村田栄次郎	1905.9	手札 1枚	東京 赤根写真館
3425	E F-13	村上幸太一家	村上幸太	1906.2	キャビネ 1枚	東京 中黒写真館
3426	E F-14	宗像鴨四郎	宗像鴨四郎	1907.5.18	大名刺 1枚	京城 村上天真
3427	E F-15	海老名弾正と京城学堂同窓会員ら	海老名弾正、渡瀬常吉ほか	1910.4.12	大キャビネ 1枚	京城 菊田写真館
3428	E F-16	箕城基督教会会員	渡瀬常吉ほか	1911.7.23	4X5 1枚	平壤 天谷写真館
3429	E F-17	天塩基督教会集中伝道記念写真	海老名弾正、小北寅之助、西田新蔵、黒木昇ほか	1913.7.18	大キャビネ 1枚	
3430	E F-18	九州帝国大学基督教青年会	海老名弾正、能勢萬、中村正路、荒川文六ほか	1914.2.1	キャビネ 1枚	医科大学図書館前
3431	E F-19	平壤箕城教会、同牧師館全景		1914.10.30	4X5 1枚	
3432	E F-20	鎮南浦組合教会婦人会	海老名弾正、渡瀬常吉ほか	1915.6.4	キャビネ 1枚	三和花園にて
3433	E F-21	大石橋公園にて記念撮影	海老名弾正、みや子、大塚素、木下静代、佐藤むめい、ほか	1915.6.11	大キャビネ 1枚	
3434	E F-22	台北組合基督教会献堂式記念	海老名弾正	1917.11.25	キャビネ 1枚	
3435	E F-23	北海道伝道先で	海老名弾正ほか4名	1918.8.30	4X5 1枚	留萌 梶野写真館
3436	E F-24	上海にて	海老名弾正、みや子ほか	1919.2	大キャビネ 1枚	

ID	文書番号	文献名	人物名	年月日	形態	注記
3437	E F-25	京城基督教會日曜学校野外 礼拝		1919.5.18	手札 1枚	
3438	E F-26	説教会場前で記念撮影	海老名弾正、みや子 ほか	1920.8	キャビネ 1枚	満州瀋陽 生稻写真館
3439	E F-27	海老名総長来岡を記念して 校友同窓会員	海老名弾正、河本乙 五郎、坂本義夫、大 塚竹子、原忠夫ほか	1925.5.16	8切 1枚	岡山 加藤写真館
3440	E F-28	原田丸甲板上の川畑竹馬、 喜久栄	川畑竹馬、喜久栄	1925.8.21	キャビネ 1枚	青島
3441	E F-29	原田丸甲板上の海老名夫 妻、川畑夫妻	海老名弾正、みや 子、川畑竹馬、喜久 栄	1925.8.21	4X5 1枚	青島
3442	E F-30	日本組合大連基督教会会員	海老名弾正、海老名 みや子ほか	1929.9.1	6切 1枚	大連 内田写真館
3443	E F-31	海老名夫妻と奉天同志社校 友諸氏	海老名弾正、みや子	1929.9	6切 1枚	満州奉天
3444	E F-32	大連にて	海老名弾正、みや子 ほか10名	1929	キャビネ 1枚	
3445	E F-33	組合教会教師会出席者(石 山にて)		1932.1.13	大キャビネ 1枚	
3446	E F-34	湯浅[治郎]翁建碑記念集合 写真	海老名弾正、みや 子、柏木義円、湯浅 治郎ほか	1934.12.9	6切 1枚	
3447	E F-35	基督教聯盟總會(本郷中央 会堂にて)	海老名弾正、小崎弘 道ほか	1935.11.28	6切 1枚	
3448	E F-36	海老名夫妻と同志社校友会 釜山支部会員	海老名弾正、みや 子、泉光子、蔵田咲 子、泉末治、外山庄	1936.5.6	キャビネ 1枚	釜山 尼子写真館
3449	E F-37	海老名弾正宗教講演記念 (朝鮮会衆箕城基督教会に て)	海老名弾正、みや子 ほか	1936.5.14	8切 1枚	
3450	E F-38	駒込基督会創立二十九年記 念集合写真	海老名弾正、みや子 ほか	1936.11.22	キャビネ 1枚	
3451	E F-39	集合写真	海老名弾正ほか		大名刺 1枚	
3452	E F-40	海老名弾正と青年13名	海老名弾正ほか		名刺 1枚	
3453	E F-41	集合写真	海老名弾正、小崎弘 道、宮川経輝、荒木 真弓ほか		名刺 1枚	

ID	文書番号	文献名	人物名	年月日	形態	注記
3454	E F-42	海老名弾正と学生たち(自宅庭にて)	海老名弾正		名刺 1枚	
3455	E F-43	[教会員]			4X5 1枚	
3456	E F-44	(資料行方不明)				
3457	E F-45	海老名弾正、長尾男柳、川本恂蔵	海老名弾正、長尾男柳、川本恂蔵		キャビネ 1枚	北海道 佐藤写真館
3458	E F-46	集合写真			手札 1枚	
3459	E F-47	海老名弾正ほか5名	海老名弾正		手札 1枚	
3460	E F-48	講演会場前での海老名弾正	海老名弾正ほか		手札 1枚	
3461	E F-49	集合写真	海老名弾正、みや子ほか		ポストカード 1枚	
3462	E F-50	村上牧師と婦人6名	小山、加藤、村田、中村、村上、小原、内山		手札 1枚	
3463	E F-51	海老名みや子と上州緑野教会会員	海老名みや子		4X5 1枚	
3464	E F-52	海老名夫妻と婦人たち	海老名弾正、みや子ほか		4X5 1枚	
3465	E F-53	[基督教青年会]			キャビネ 1枚	東京 赤門写真館
3466	E F-54	[基督教青年会]			手札 1枚	
3467	E F-55	朝鮮伝道記念	海老名弾正、渡瀬常吉ほか3名		4X5 1枚	平壤 天谷写真館
3468	E F-56	海老名夫妻と天塩基督教会会員	海老名弾正、みや子ほか	[19---].5.10	キャビネ 1枚	
3469	E F-57	海老名夫妻と京城教会会員有志	海老名弾正、みや子ほか	1929	キャビネ 1枚	
3470	E F-58	集合写真	海老名弾正、みや子ほか		キャビネ 1枚	

ID	文書番号	文献名	人物名	年月日	形態	注記
3471	E F-59	集合写真	海老名弾正、川本恂蔵ほか		キャビネ 1枚	函館 小林写真館
3472	E F-60	海老名弾正ほか11名	海老名弾正ほか		キャビネ 1枚	
3473	E F-61	海老名弾正ほか1名	海老名弾正ほか		キャビネ 1枚	神戸 高橋写真館
3474	E F-62	集合写真	海老名弾正、みや子、長尾男柳、丹羽清次郎、保田鏡子ほか		キャビネ 2枚	
3475	E F-63	海老名弾正ほか9名	海老名弾正ほか		キャビネ 1枚	盛岡 岩手写真館
3476	E F-64	集合写真	海老名弾正ほか		キャビネ 1枚	
3477	E F-65	日本組合教会役員と外国人宣教師たち	海老名弾正、宮川経輝、小崎弘道、原田助ほか		キャビネ 1枚	
3478	E F-66	基督降誕祭記念	海老名弾正ほか		キャビネ 1枚	
3479	E F-67	集合写真	海老名弾正、みや子ほか		ポストカード 3枚	
3480	E F-68	本郷教会日曜学校			キャビネ 1枚	
3481	E F-69	海老名弾正来訪記念	海老名弾正、蜂谷、千野、金田、佐藤、二神、小山、三浦、竹		キャビネ 1枚	
3482	E F-70	海老名弾正ほか8名	海老名弾正ほか		キャビネ 1枚	
3483	E F-71	集合写真	海老名弾正、みや子ほか		キャビネ 2枚	
3484	E F-72	札幌での海老名弾正	海老名弾正、川本恂蔵ほか		キャビネ 1枚	札幌 鹿野写真館
3485	E F-73	集合写真	海老名弾正ほか		キャビネ 1枚	
3486	E F-74	柳川での海老名夫妻	海老名弾正、みや子ほか		キャビネ 1枚	
3487	E F-75	集合写真	海老名弾正、みや子ほか		ポストカード 1枚	

ID	文書番号	文献名	人物名	年月日	形態	注記
3488	E F-76	海老名夫婦を囲んでの食事会	海老名弾正、みや子ほか		キャビネ 1枚	
3489	E F-77	海老名夫妻ほか5名	海老名弾正、みや子ほか		キャビネ 1枚	
3490	E F-78	説教会場前での記念写真	海老名弾正、みや子ほか		キャビネ 1枚	
3491	E F-79	集合写真	海老名弾正ほか		キャビネ 1枚	
3492	E F-80	集合写真	海老名弾正ほか		大キャビネ 1枚	東京 丸の内写真館
3493	E F-81	海老名夫妻を囲んで	海老名弾正、みや子ほか		大キャビネ 1枚	
3494	E F-82	海老名夫妻を囲んで	海老名弾正、みや子ほか11名		キャビネ 1枚	
3495	E F-83	海老名夫妻を囲んで集合写真	海老名弾正、みや子ほか		キャビネ 1枚	
3496	E F-84	集合写真			キャビネ 1枚	熊本 森山繁写真場
3497	E F-85	海老名都城来訪記念	海老名弾正ほか		キャビネ 1枚	都城 江口写真館
3498	E F-86	神戸教会時代の海老名と女性会員	海老名弾正ほか		キャビネ 1枚	神戸 市田写真館
3499	E F-87	海老名夫妻を囲んで集合写真	海老名弾正、みや子ほか		大キャビネ 1枚	
3500	E F-88	女性集合写真	海老名みや子、横井とよほか16名		大キャビネ 1枚	
3501	E F-89	京城YMCAで講演する海老名	海老名弾正		キャビネ 1枚	
3502	E F-90	抱間会東京支部同窓会	海老名弾正、みや子		キャビネ 1枚	東京 松平スタジオ
3503	E F-91	中国天津での海老名夫妻	海老名弾正、みや子ほか		キャビネ 1枚	
3504	E F-92	神戸教会時代の海老名	海老名弾正ほか		キャビネ 1枚	神戸 市田写真館

ID	文書番号	文献名	人物名	年月日	形態	注記
3505	E F-93	青島での海老名夫妻を囲んで	海老名弾正、みや子、松井文彌、宇田川賢次郎、入間田毅		キャビネ 1枚	高橋写真館
3506	E F-94	台北組合基督教會前の海老名弾正	海老名弾正		キャビネ 1枚	
3507	E F-95	集合写真	海老名弾正ほか		4x5 1枚	
3508	E F-96	海老名弾正、渡瀬常吉、川本恂蔵	海老名弾正、渡瀬常吉、川本恂蔵		キャビネ 1枚	神戸 市田写真館
3509	E F-97	海老名弾正、小崎弘道ほか	海老名弾正、小崎弘道ほか		キャビネ 1枚	
3510	E F-98	海老名弾正、小崎弘道ほか	海老名弾正、小崎弘道ほか		キャビネ 1枚	東京 神保館
3511	E F-99	日本組合青島基督教會会員と海老名夫妻	海老名弾正、みや子ほか	[19--].8.16	6切 1枚	
3512	E F-100	朝鮮平壤での海老名	海老名弾正、渡瀬常吉ほか	1909?	6切 1枚	
3513	E F-101	集合写真	海老名弾正、川本恂蔵ほか		8切 1枚	
3514	E F-102	[組合教会教師会]集合写真	海老名弾正、小崎弘道ほか		8切 1枚	中里 中里写真館
3515	E F-103	海老名夫妻を囲んで集合写真	海老名弾正、みや子ほか		8切 1枚	
3516	E F-104	日本組合天塩教会会員と海老名	海老名弾正、小北寅之助ほか		大キャビネ 1枚	
3517	E F-105	前橋教会堂内で記念撮影	海老名弾正、みや子、柏木義円ほか		8切 1枚	前橋 金井写真館
3518	E F-106	教会葬儀式	海老名弾正、みや子ほか		6切 1枚	
3519	E F-107	海老名弾正、渡瀬常吉ほか8名	海老名弾正、渡瀬常吉ほか		6切 1枚	高知 高知写真館
3520	E F-108	集合写真	海老名弾正、宮川経輝、原田助、澤村重雄ほか		6切 1枚	
3521	E F-109	本郷教会婦人会	海老名みや子、野口末彦ほか		6切 1枚	東京 にみや館

ID	文書番号	文献名	人物名	年月日	形態	注記
3522	E F-110	海老名夫妻ほか4名	海老名弾正、みや子 ほか		6切 1枚	
3523	E F-111	基督信徒大修養会	海老名弾正、小崎弘 道ほか		6切 1枚	
3524	E F-112	海老名夫妻を囲んで集合写 真	海老名弾正、みや 子、小崎弘道、小崎 千代ほか		6切 1枚	
3525	E F-113	巖王閣にて	海老名弾正ほか		6切 1枚	
3526	E F-114	外国人宣教師ら集合写真	海老名弾正、小崎弘 道ほか		6切 1枚	
3527	E F-115	前橋教会会員と海老名夫妻	海老名弾正、みや子 ほか		6切 1枚	前橋教会前
3528	E F-116	組合教会総会(神戸にて)	海老名弾正、みや 子、小崎弘道、宮川 経輝夫妻		6切 1枚	神戸 小島写真館
3529	E F-117	外国人宣教師ら集合写真	海老名弾正、宮川経 輝、D.C.Greenほか		6切 1枚	
3530	E F-118	集合写真	海老名弾正ほか		6切 1枚	
3531	E F-119	集合写真	海老名弾正		6切 1枚	
3532	E F-120	集合写真	海老名弾正、みや 子、湯浅治郎ほか		6切 1枚	東京 主婦の友写真館
3533	E F-121	(資料行方不明)				
3534	E G-1	海老名弾正、小崎弘道、宮 川経輝	海老名弾正、小崎弘 道、宮川経輝	[1903]	キャビネ 1枚	東京 江木写真館
3535	E G-2	宮川経輝と樋口貫一家	宮川経輝、樋口貫、 ツヤ	1908.8.14	キャビネ 1枚	宮川牧師来布を記念して
3536	E G-3	銀婚記念の横井時雄夫妻	横井時雄、とよ	1912.1.2	8切 1枚	
3537	E G-4	海老名自宅床の間前で	海老名弾正、みや 子、小崎弘道ほか3 名	1935.1.28	大キャビネ 1枚	
3538	E G-5	熊本バンド60年記念、花岡 山にて	海老名弾正、みや 子、小崎弘道ほか	[1936]	名刺 1枚	

ID	文書番号	文献名	人物名	年月日	形態	注記
3539	E G-6	熊本バンド60年記念、花岡山にて	海老名弾正、小崎弘道ほか	[1936]	名刺 1枚	
3540	E G-7	熊本バンド60年記念、花岡山にて	海老名弾正	[1936]	キャビネ 1枚	
3541	E G-8	熊本バンド60年記念、花岡山にて	海老名弾正、みや子、小崎弘道ほか	[1936]	キャビネ、名刺各1枚	
3542	E G-9	海老名弾正、小崎弘道、二ノ宮	海老名弾正、小崎弘道、二ノ宮	[188-]	大名刺 2枚	
3543	E G-10	宮川邸前の海老名、宮川両夫妻	海老名弾正、みや子、宮川経輝、次子		名刺 1枚	
3544	E G-11	宮川邸前の海老名弾正と宮川夫妻	海老名弾正、宮川経輝、次子		名刺 1枚	
3545	E G-12	海老名弾正、小崎弘道と外国人女性	海老名弾正、小崎弘道ほか1名		手札 1枚	
3546	E G-13	花岡山での祈祷会			キャビネ 1枚	
3547	E G-14	海老名弾正夫妻、小崎弘道夫妻ほか	海老名弾正、みや子、小崎弘道、千代ほか		キャビネ 1枚	東京 主婦の友写真部
3548	E G-15	海老名、小崎、原田、宮川の4氏	海老名弾正、原田助、小崎弘道、宮川経輝		大キャビネ 1枚	
3549	E G-16	小崎弘道夫妻ほか6名	小崎弘道、千代子		キャビネ 1枚	
3550	E G-17	熊本バンドの人々	海老名弾正、小崎弘道、金森通倫、浮田和民、下村孝太郎ほか	1930	大キャビネ 1枚	東京 Shibata写真館
3551	E G-18	組合教会三元老夫妻(神戸女学院校庭にて)	海老名弾正、みや子、小崎弘道、千代、宮川経輝、次子	1930.10.6	大キャビネ 1枚	
3552	E G-19	組合教会三元老夫妻と同労者たち	海老名弾正、みや子、小崎弘道、千代、宮川経輝、次子	1934.10	大キャビネ 1枚	
3553	E G-20	組合教会三元老夫妻を囲んで	海老名弾正、みや子、小崎弘道、千代、宮川経輝、次子		大キャビネ 1枚	黒木写真館
3554	E H-1	同志社第1回卒業生(南禅寺前にて)	新島襄、海老名弾正、横井時雄、小崎弘道、金森通倫ほか	1879	キャビネ 1枚	長谷川英太郎
3555	E H-2	海老名総長と同志社予科2年級生徒	海老名弾正ほか	1922.3.1	8切 1枚	京都 旭館

ID	文書番号	文献名	人物名	年月日	形態	注記
3556	E H-3	海老名総長と同志社予科1級生徒	海老名弾正、西本進、野崎嘉二郎、山田健三、小原尚一ほか	1922.3	8切 1枚	京都 旭館
3557	E H-4	明治25年卒業同級生満30年記念親睦会出席者	海老名弾正、牧野虎次、秋守常太郎、伊庭菊次郎ほか	1922.3	8切 1枚	京都 旭館
3558	E H-5	同志社事務所前にて	海老名弾正、西山教充ほか	1923.6.24	8切 1枚	京都 旭館
3559	E H-6	ラーネッド博士金婚式記念	Learned, Florence H.	1925.7.7	キャビネ 1枚	
3560	E H-7	文学部神学科第二課程学生	海老名弾正、Learned, Dwight W、堀貞一ほか	1927.1.19	キャビネ 1枚	
3561	E H-8	校友会中丹支部発会式記念	海老名弾正、西村、広瀬、塩見、松尾、内田ほか	1927.10.30	大キャビネ 1枚	綾部 寺田写真館
3562	E H-9	新島先生記念会(東京丸山宅にて)	海老名みや子、湯浅与三、岩村清四郎、板倉子爵、薮内敬之	1943.1.23	キャビネ 1枚	
3563	E H-10	海老名弾正ほか3名	海老名弾正		名刺 1枚	
3564	E H-11	同志社女子専門学校高等女子部校舎案内			ハガキ 1枚	京都 桑名文星堂
3565	E H-12	Dwight W. Learned	Dwight W. Learned		4x5 1枚	京都 分林写真館
3566	E H-13	海老名弾正ほか2名	海老名弾正		キャビネ 1枚	
3567	E H-14	同志社クラーク館前にて	海老名弾正、Allen Lorimet, I. Alan Icuriusほか		手札 1枚	
3568	E H-15	海老名弾正、みや子ほか	海老名弾正、みや子		キャビネ 1枚	京都 北星館
3569	E H-16	新島襄の肖像画を囲んで	海老名弾正、新島八重子ほか		キャビネ 1枚	
3570	E H-17	文学部神学科学生(クラーク館前で)	海老名弾正、Dwight W. Learnedほか		キャビネ 1枚	
3571	E H-18	ラーネッド博士記念植樹	Dwight W. Learned、海老名弾正		キャビネ 1枚	
3572	E H-19	クラーク館前で学生と	海老名弾正		キャビネ 1枚	京都 分林写真館

ID	文書番号	文献名	人物名	年月日	形態	注記
3573	E H-20	[同志社現啓明館前]	海老名弾正ほか		4x5 1枚	
3574	E H-21	雄弁大会優勝記念	海老名弾正ほか		キャビネ 1枚	
3575	E H-22	宴席	海老名弾正ほか		キャビネ 1枚	京都 山本都館
3576	E H-23	大正15年度同志社中学出身 同志社高商卒業生と	海老名弾正ほか		キャビネ 1枚	
3577	E H-24	同志社女子部同窓会	海老名弾正、みや 子、新島八重子、パミ リー、デントンほか		キャビネ 1枚	
3578	E H-25	校友たちと	海老名弾正ほか		キャビネ 1枚	京都 分林写真館
3579	E H-26	英語弁論大会授賞式	海老名弾正ほか	1927	4x5 1枚	
3580	E H-27	賀川豊彦を囲んで	賀川豊彦、海老名み や子ほか		キャビネ 1枚	東京 うわがわ写真館
3581	E H-28	クラーク館を背に集合写真	海老名弾正ほか			京都 旭館
3582	E H-29	同志社関係者	海老名弾正、みや 子、小崎弘道、中村 栄助、デントンほか		8切 1枚	京都 旭館
3583	E H-30	しんぼう学友会有志(35周 年記念)	海老名弾正ほか		大キャビネ 1枚	京都 分林写真館
3584	E H-31	外国人教師らと	海老名弾正、M.F.デ ントン、大澤善夫ほか		大キャビネ 1枚	京都 大丸写真部
3585	E H-32	ハリス理化学館前で	海老名弾正、みや 子、加藤延年、沖恵、 児玉瑚一郎ほか		大キャビネ 1枚	京都 分林写真館
3586	E H-33	クラーク館前にて	海老名弾正、みや 子、原田助、新島八 重子、Learnedほか		大キャビネ 1枚	京都 分林写真館
3587	E H-34	クラーク館前にて	海老名弾正、M.F.デ ントンほか		8切 1枚	
3588	E H-35	宴席	海老名弾正ほか		大キャビネ 1枚	京都 分林写真館
3589	E H-36	クラーク館前にて集合写真	海老名弾正、ラー ネッドほか		8切 1枚	京都 旭館

ID	文書番号	文献名	人物名	年月日	形態	注記
3590	E H-37	同志社チャペル前にて中学 校生徒と	海老名弾正、新島八 重子ほか		8切 1枚	
3591	E H-38	同志社クラーク館前にて	海老名弾正、ラー ネッドほか		8切 1枚	
3592	E H-39	ハリス理化学館前にて学生と	海老名弾正ほか		6切 1枚	
3593	E H-40	昭和3年同志社神学校卒業 記念	海老名弾正、ラー ネッド	1927	大キャビネ	1枚
3594	E H-41	花の日礼拝記念(クラーク館 前)			6切 1枚	
3595	E H-42	宴席	海老名弾正ほか		8切 1枚	京都 旭館
3596	E H-43	外国人教師らと	海老名弾正、M.F.デ ントンほか		8切 1枚	
3597	E H-44	集合写真	海老名弾正ほか		6切 1枚	
3598	E H-45	海老名と学生たち	海老名弾正ほか		6切 1枚	
3599	E H-46	クラーク館前にて	ラーネッド、原田助ほ か		6切 1枚	
3600	E H-47	同志社致遠館前	海老名弾正ほか4名		6切 1枚	
3601	E H-48	1927年卒業滋賀県人	海老名弾正ほか		6切 1枚	
3602	E H-49	同志社クラーク館前にて	海老名弾正、ラー ネッドほか		6切 1枚	
3603	E H-50	在同志社滋賀県人(同志社 チャペル前にて)	海老名弾正ほか	1926	6切 1枚	
3604	E H-51	集合写真	海老名弾正ほか		6切 1枚	
3605	E H-52	日支親善学生交流会(同志 社彰栄館前)	海老名みや子ほか	[192-]	6切 1枚	
3606	E H-53	同志社チャペル前にて	海老名弾正ほか		6切 1枚	

ID	文書番号	文献名	人物名	年月日	形態	注記
3607	E H-54	同志社チャペルでの葬儀式	海老名弾正、みや子、新島八重子ほか		6切 1枚	京都 旭館
3608	E H-55	[名誉教授]授与式	海老名弾正、小崎弘道、デントン、ラーネッドほか		6切 1枚	
3609	E H-56	同志社クラーク館前にて	海老名弾正ほか3名		6切 1枚	
3610	E H-57	致遠館前にて			6切 1枚	
3611	E H-58	講演会会場にて	海老名弾正、中島重ほか		6切 1枚	
3612	E H-59	海老名弾正と学生	海老名弾正ほか		6切 1枚	京都 サン写真館
3613	E H-60	第51回卒業記念平安寮寮生一同と	海老名弾正、デントンほか	1927.1	6切 1枚	
3614	E H-61	同志社教職員、学生集合写真	原田助、ラーネッド、中瀬古六郎ほか		半切 1枚	同志社クラーク館から撮影
3615	E I-1	海岸女学校生徒	高津柏樹	1877.12	名刺 1枚	
3616	E I-2	中島栄十郎	中島栄十郎	1885.11	大名刺 1枚	東京 丸木利陽
3617	E I-3	H. Frances Parmelee	Parmelee, H. Frances	1891.1.21	キャビネ 1枚	Ohio J.F.Ryder's
3618	E I-4	フオーク(G.C.Foulk)、同夫人	Foulk, G.C.	1893.1	キャビネ 1枚	京都 堀真澄
3619	E I-5	柳瀬義昭結婚写真	柳瀬義昭、廣子	1893.11.16	キャビネ 1枚	京都 成井写真館
3620	E I-6	水谷英之助夫妻	水谷英之助	1897.11.3	キャビネ 1枚	神戸 小島写真館
3621	E I-7	柳瀬義之、義弘	柳瀬義之、義弘	1897.3	大名刺 1枚	今治 柳瀬写真館
3622	E I-8	長尾男柳結婚写真	長尾男柳、歌代	1900.8	キャビネ 1枚	東京 丸木利陽
3623	E I-9	海老名弾正、大久保真次郎	海老名弾正、大久保真次郎	1908.6	キャビネ 1枚	San Francisco Tomikawa

ID	文書番号	文献名	人物名	年月日	形態	注記
3624	E I-10	山本久次郎結婚写真	山本久次郎、むめ	1912.3.31	キャビネ 1枚	東京 中黒写真館
3625	E I-11	西村保吉	西村保吉	1912.8.15	手札 1枚	東京 丸木利陽
3626	E I-12	赤十字看護婦集合写真			6切 1枚	
3627	E I-13	常岡千歳母子、柴田八千代	常岡千歳、每子、柴田八千代	1913.6.23	手札 1枚	長崎 本田写真館
3628	E I-14	額賀鹿之助一家	額賀鹿之助	1915.4.28	8切 1枚	ホノルル 山本写真館
3629	E I-15	日系人会主催海老名弾正敏 迎晩餐会	海老名弾正	1915.9.9	6切 1枚	Huntington Beach Cal. Huntingron Inn
3630	E I-16	村田栄次郎一家	村田栄次郎、春子、 巖、富美子	1919	大キャビネ 1枚	小樽 本間写真館
3631	E I-17	岡崎俊雄、岡崎六郎、海老 沢宣道	岡崎俊雄、岡崎六 郎、海老沢宣道	1921.3.17	名刺 1枚	札幌 Saikokwan
3632	E I-18	岸田耕読、静江	岸田耕読、静江	1923.1	手札 1枚	京都 大丸写真部
3633	E I-19	Natporoにて		1923.10.21	手札 1枚	
3634	E I-20	Natporoにて		1923.10.21	手札 1枚	
3635	E I-21	Columbia Night	海老名弾正、道子ほ か	1924.2	大4切 1枚	N.Y. Laquan Studio
3636	E I-22	海老名弾正とShido Yamadh	海老名弾正、	1924.4	6切 1枚	N.Y. Laquan Studio
3637	E I-23	柏木義円一家	義円、大四郎、寛吾、 隼雄、むつ子、七羊、 八千代、季雄、きよ子	1926.3	キャビネ 1枚	安中 本多写真館
3638	E I-24	小山憲三、五郎、富士子	小山憲三、五郎、富 士子	1926.5	キャビネ 1枚	金沢 高桑写真館
3639	E I-25	菅野衣川夫妻	菅野衣川、ガルト ルード	1929.1.1	6切 1枚	
3640	E I-26	グリフィス(Griffis)夫妻訪日記 念	Griffis、海老名弾正、 みや子	[1929]	キャビネ 1枚	京都 吉田写真館

ID	文書番号	文献名	人物名	年月日	形態	注記
3641	E I-27	和服姿のGriffis夫妻(来日記念)	Griffis, William Elliot [1929] & Francis King		キャビネ 1枚	東京 Tomowe Studio
3642	E I-28	大下角一結婚写真	大下角一、あや子	1928.9.20	大キャビネ 1枚	大阪 中山写真館
3643	E I-29	柳瀬廣子、義秀、義和	柳瀬廣子、義秀、義和	1931.4.15	キャビネ 1枚	宇治 三好写真館
3644	E I-30	海老名夫妻と上田村次郎	海老名弾正、みや子、上田村次郎	1932.6	大キャビネ 1枚	札幌 三越写真館
3645	E I-31	市田左右一結婚写真	市田左右一、三重子	1934.4.25	6切 2枚	神戸 市田写真館
3646	E I-32	大平得三銀婚記念	大平得三、操	1935.11.3	大キャビネ 1枚	博多 安本写真場
3647	E I-33	ペドレー夫人			大名刺 1枚	熊本 富重写真館
3648	E I-34	クラーク一家	Clark, N.G.		大名刺 1枚	神戸 市田写真館
3649	E I-35	稲川富次郎	稲川富次郎		大名刺 1枚	東京 長谷川写真館
3650	E I-36	海老名弾正ほか3名	海老名弾正		名刺 1枚	
3651	E I-37	殷汝驪	殷汝驪		大名刺 1枚	東京 山本写真館
3652	E I-38	欧米漫遊中の海老名	海老名弾正ほか1名		名刺 1枚	
3653	E I-39	Miss Latta	Latta		名刺 1枚	N.Y. E&H Tanthony
3654	E I-40	ボストンでの海老名夫妻	海老名弾正、みや子		名刺 1枚	
3655	E I-41	ボストンでの海老名夫妻	海老名弾正、みや子 ほか		名刺 1枚	
3656	E I-42	海老名弾正、小崎弘道ほか1名	海老名弾正、小崎弘道		名刺 1枚	
3657	E I-43	ボストンでの海老名夫妻	海老名弾正、みや子		名刺 1枚	

ID	文書番号	文献名	人物名	年月日	形態	注記
3658	E I-44	柳川での海老名夫妻	海老名弾正、みや子		名刺 1枚	
3659	E I-45	小宮総太郎	小宮総太郎		4x5 1枚	
3660	E I-46	引き網風景	海老名弾正、島田三郎ほか		手札 1枚	網上げ風景
3661	E I-47	自宅での海老名夫妻	海老名弾正、みや子		手札 1枚	
3662	E I-48	海老名夫妻ほか3名	海老名弾正、みや子		手札 2枚	
3663	E I-49	少女時代の海老名みや子	海老名みや子		手札 1枚	
3664	E I-50	女性			大名刺 1枚	東京 望月写真館
3665	E I-51	ロンドンでの海老名夫妻	海老名弾正、みや子		ポストカード 1枚	
3666	E I-52	海老名弾正ほか6名	海老名弾正		手札 1枚	
3667	E I-53	談笑中の海老名	海老名弾正		手札 1枚	
3668	E I-54	海老名弾正ほか1名	海老名弾正		手札 1枚	
3669	E I-55	海老名弾正と青年	海老名弾正		手札 1枚	東京 中黒写真館
3670	E I-56	海老名弾正ほか1名	海老名弾正		ポストカード 1枚	
3671	E I-57	欧米漫遊中の海老名夫妻	海老名弾正、みや子		4x5 1枚	
3672	E I-58	海老名夫妻	海老名弾正、みや子		手札 1枚	
3673	E I-59	欧米漫遊中の海老名夫妻	海老名弾正、みや子		4x5 1枚	
3674	E I-60	船上での海老名夫妻	海老名弾正、みや子ほか		手札 1枚	

ID	文書番号	文献名	人物名	年月日	形態	注記
3675	E I-61	Home for Japanese & Korean women and ...			ポストカード 1枚	Seattle
3676	E I-62	欧米漫遊中の海老名夫妻	海老名弾正、みや子		4x5 1枚	
3677	E I-63	ベルサイユ宮殿にて	海老名みや子、姉崎 [1919] 正治		4x5 1枚	
3678	E I-64	船上での海老名	海老名弾正		手札 1枚	
3679	E I-65	船上での海老名夫妻	海老名弾正、みや子 ほか		手札 1枚	
3680	E I-66	米国学生親善団	海老名弾正ほか		手札 1枚	
3681	E I-67	欧米漫遊中の海老名夫妻	海老名弾正、みや子、小林富次郎ほか		手札 1枚	
3682	E I-68	外国人男性8名、日本人1名			ポストカード 1枚	
3683	E I-69	シンガポールでの海老名	海老名弾正		4x5 1枚	
3684	E I-70	平田孝、山本秀、牧野勇	平田孝、山本秀、牧野勇		手札 1枚	那覇 清容館
3685	E I-71	Phil Janes(U.S.Marine)	Janes, Phil		キャビネ 1枚	Texas Morris
3686	E I-72	海老名雄二小学校クラス写真	海老名雄二ほか		キャビネ 1枚	東京 宮内写真館
3687	E I-73	海老名雄二小学校クラス写真	海老名雄二ほか		キャビネ 1枚	東京 宮内写真館
3688	E I-74	竹下すみ子	竹下すみ子		キャビネ 1枚	東京 丸木利陽
3689	E I-75	小山善太郎一家	小山善太郎		キャビネ 1枚	神戸 中村写真館
3690	E I-76	関一家			キャビネ 1枚	磐城 高岡写真館
3691	E I-77	海老名夫妻を囲んで	海老名弾正、みや子 ほか6名		キャビネ 1枚	

ID	文書番号	文献名	人物名	年月日	形態	注記
3692	E I-78	海老名夫妻を囲んで	海老名弾正、みや子 ほか5名		キャビネ 1枚	若松 奈良原写真館
3693	E I-79	海老名夫妻ほか4名	海老名弾正、みや子		キャビネ 1枚	柳河 高椋写真館
3694	E I-80	柳川での海老名夫妻	海老名弾正、みや子		キャビネ 1枚	
3695	E I-81	書斎での海老名と大下角一	海老名弾正、大下角 一		キャビネ 1枚	東京 主婦の友写真館
3696	E I-82	初倉氏			キャビネ 1枚	旭川 星野写真館
3697	E I-83	婦人集合写真	海老名みや子ほか		キャビネ 1枚	
3698	E I-84	海老名夫妻ほか2名	海老名弾正、みや子		キャビネ 1枚	
3699	E I-85	横井小楠碑前での海老名弾 正夫妻	海老名弾正、みや子		キャビネ 1枚	熊本
3700	E I-86	横井小楠碑前での海老名弾 正夫妻	海老名弾正、みや子		キャビネ 1枚	
3701	E I-87	海老名弾正ほか2名	海老名弾正		キャビネ 1枚	
3702	E I-88	海老名弾正ほか3名	海老名弾正		キャビネ 1枚	
3703	E I-89	佐藤信忠	佐藤信忠		キャビネ 1枚	San Francisco Z.Yamabe
3704	E I-90	今岡信一良結婚写真	今岡信一良、海老名 弾正		キャビネ 1枚	
3705	E I-91	海老名夫妻ほか7名	海老名弾正、みや子		キャビネ 1枚	東京 壇上写真館
3706	E I-92	大隈重信と記念撮影	海老名弾正、大隈重 信ほか		キャビネ 1枚	東京 佐藤写真館
3707	E I-93	船上での海老名と千葉ひろ 子	海老名弾正、千葉ひ ろ子		キャビネ 1枚	
3708	E I-94	海老名夫妻歓迎食事会(米 国で)	海老名弾正、みや子 [1915]		キャビネ 1枚	アメリカ Shirafuji

ID	文書番号	文献名	人物名	年月日	形態	注記
3709	E I-95	ポモナでの海老名弾正と瀧山徳三	海老名弾正、瀧山徳三	[1924]	キャビネ 1枚	
3710	E I-96	海老名夫妻を囲んで	海老名弾正、みや子ほか		4x5 1枚	
3711	E I-97	シンガポールでの海老名夫妻	海老名弾正、みや子		キャビネ 1枚	
3712	E I-98	シンガポールでの海老名夫妻	海老名弾正、みや子ほか		キャビネ 1枚	
3713	E I-99	小崎弘道	小崎弘道		キャビネ 1枚	京都 北星館
3714	E I-100	海老名弾正、小崎弘道、牧野虎次ほか1名	海老名弾正、小崎弘道、牧野虎次		キャビネ 1枚	奈良 北村写真館
3715	E I-101	漫遊中の海老名夫妻	海老名弾正、みや子		キャビネ 1枚	
3716	E I-102	海老名夫妻と日系人たち	海老名弾正、みや子		キャビネ 1枚	I.Hickey
3717	E I-103	海老名弾正と日系人労働者	海老名弾正		キャビネ 2枚	
3718	E I-104	アメリカの街角での海老名夫妻	海老名弾正、みや子		ポストカード 1枚	
3719	E I-105	海老名あや子、米澤たづ子	海老名あや子、米澤たづ子		ポストカード 1枚	オーションシティ桧崎宅にて
3720	E I-106	松井菊野、鶴丸千代子	松井菊野、鶴丸千代子		キャビネ 1枚	小樽 竹村写真館
3721	E I-107	家族写真			キャビネ 1枚	原市 碓氷写真館
3722	E I-108	茶会にて	新島八重子ほか		キャビネ 1枚	京都 田中写真館
3723	E I-109	ブレンデル博士	ブレンデル		大キャビネ 1枚	
3724	E I-110	[明治女学校]生徒集合写真			キャビネ 1枚	東京 Okajima
3725	E I-111	海老名夫妻ほか4名	海老名弾正、みや子		キャビネ 1枚	

ID	文書番号	文献名	人物名	年月日	形態	注記
3726	E I-112	海老名雄二結婚記念	海老名雄二		大キャビネ 1枚	東京 渋谷スタジオ
3727	E I-113	外国人宣教師4名	Davis, J.D., Gulick, S.L.		8切 1枚	
3728	E I-114	集合写真	海老名弾正ほか		8切 1枚	名古屋 Matsuya
3729	E I-115	同志社女学校謝恩会	海老名弾正、みや子 ほか		8切 1枚	京都 旭館
3730	E I-116	集合写真	海老名弾正、みや子、 小崎弘道、千代ほか		8切 1枚	
3731	E I-117	海老名と日系人組合教会会 員	海老名弾正		8切 1枚	
3732	E I-118	海老名とニューヨーク在住日 系人	海老名弾正		6切 1枚	N.Y. Yoshida
3733	E I-119	志学寮寮生たち			8切 1枚	
3734	E I-120	ポモナ大学名誉学位授与式	海老名弾正		6切 1枚	
3735	E I-121	[米国]大学卒業式風景			6切 1枚	
3736	E I-122	食卓を囲んで			6切 1枚	
3737	E I-123	海老名弾正とHanihara大使	海老名弾正		8切 1枚	New York
3738	E I-124	集合写真	海老名弾正ほか		4切 1枚	
3739	E I-125	海老名家墓前にて			6切 1枚	
3740	E I-126	同志社学生を前に祈祷する 海老名	海老名弾正		半切 1枚	
3741	E J-1	岡田夫妻(ロンドン在住)		1917.5	キャビネ 1枚	
3742	E J-2	海老名弾正近影	海老名弾正	1933.12	4x5 3枚	水戸

ID	文書番号	文献名	人物名	年月日	形態	注記
3743	E J-3	藤田謙一(生後百日)		1899.10	大名刺 1枚	宮下写真館
3744	E J-4	小楠横井先生頌徳之碑			キャビネ 1枚	
3745	E J-5	外国人幼児			キャビネ 1枚	京都 堀真澄
3746	E J-6	平岡糸子			大名刺 1枚	
3747	E J-7	風景写真			手札 1枚	
3748	E J-8	風景写真			手札 1枚	
3749	E J-9	風景写真			手札 1枚	
3750	E J-10	風景写真			手札 1枚	
3751	E J-11	庭園			キャビネ 1枚	
3752	E J-12	金石春吉	金石春吉		大名刺 1枚	肥後 高木写真館
3753	E J-13	亡太田宏追悼記念	海老名弾正、みや子、太田夫妻	1935.4.7	キャビネ 1枚	T.Someya
3754	E J-14	亡太田宏追悼記念	海老名弾正、みや子、太田夫妻	1935.4.7	キャビネ 1枚	T.Someya
3755	E J-15	宇佐美希以子	宇佐美希以子		大名刺 1枚	名古屋 中村写真館
3756	E J-16	同志社事務室前にて	海老名弾正ほか9名		キャビネ 1枚	
3757	E J-17	海老名夫妻と同志社学生	海老名弾正、みや子		4x5 1枚	京都 分林写真館
3758	E J-18	兄妹			キャビネ 1枚	近江八幡 トモエ写真館
3759	E J-19	小楠先生沼山廬		1924.9	手札 1枚	弥富

ID	文書番号	文献名	人物名	年月日	形態	注記
3760	E J-20	今岡信一良、歌子結婚写真	今岡信一良、歌子	1907.5	キャビネ 1枚	松江 大野写真館
3761	E J-21	山本秀			大名刺 1枚	東京 中黒写真館
3762	E J-22	山本秀			大名刺 1枚	東京 河村写真館
3763	E J-23	行進風景(ニューヨーク)			ポストカード 1枚	N.Y. I.E.Hori
3764	E J-24	行進風景(ニューヨーク)			ポストカード 1枚	N.Y. I.E.Hori
3765	E J-25	東夫妻結婚25年記念	東基吉、久免	1922.12.28	キャビネ 1枚	
3766	E J-26	伊豆修善寺温泉			4x5 1枚	
3767	E J-27	山下清結婚写真	山下清、京	[1---].5.24	キャビネ 1枚	前橋 日英写真館
3768	E J-28	庭園			キャビネ 1枚	
3769	E J-29	津村重舎結婚写真	津村重舎、文子	1916.1.26	キャビネ 1枚	東京 中島写真館
3770	E J-30	Emmie Stella Ohmura	Ohmura, Emmie Stella	1921.1.23	キャビネ 1枚	Sacramento Nippon Studio
3771	E J-31	男性			手札 1枚	陸前古川裏町 白石写真館
3772	E J-32	海老名みや子	海老名みや子		キャビネ 1枚	
3773	E J-33	亡太田宏追悼記念	海老名弾正、みや子、太田夫妻	1935.4.7	キャビネ 1枚	T.Someya
3774	E J-34	海老名弾正夫妻と日系人一家	海老名弾正、みや子		大キャビネ 1枚	
3775	E J-35	海老名夫妻ほか4名	海老名弾正、みや子		キャビネ 1枚	京都 堀真澄
3776	E J-36	婚礼親族集合写真	海老名弾正、みや子ほか		8切 1枚	観月橋 細田写真館

ID	文書番号	文献名	人物名	年月日	形態	注記
3777	E J-37	絹笠佐一郎永眠記念写真	絹笠佐一郎、淑、敬子、道子、信子、愛子	1933.5.12	ポストカード 2枚	
3778	E J-38	(資料行方不明)				
3779	E J-39	海老名弾正講演風景	海老名弾正		ポストカード 1枚	
3780	E J-40	行進風景			ポストカード 1枚	
3781	E J-41	絹笠タメ永眠記念	絹笠タメ	1933	ポストカード 1枚	
3782	E J-42	海老名弾正、みや子銀婚記念	海老名弾正、みや子	1907	キャビネ 1枚	小林写真館
3783	E J-43	競技場での海老名	海老名弾正		名刺 1枚	
3784	E J-44	Jane Couch Memorial Home for the Japanese and			ポストカード 1枚	Los Angeles, Cal.
3785	E J-45	千葉皓(生後百日)	千葉皓	1909.7.24	手札 1枚	San Francisco Imai
3786	E J-46	横山千里	横山千里		手札 1枚	東京 江木写真館
3787	E J-47	林茂生、采繁	林茂生、采繁	1918.4.13	キャビネ 1枚	台南 下田写真館
3788	E J-48	柳瀬廣子と息子2名	柳瀬廣子		キャビネ 1枚	神戸 Kojima写真館
3789	E J-49	柳瀬廣子と息子	柳瀬廣子		4x5 1枚	神戸 市田写真館
3790	E J-50	柳瀬義之(生後204日)	柳瀬義之	1895.3	大名刺 1枚	今治 柳瀬写真館
3791	E J-51	藤井正子結婚写真	藤井正子	1921.8.4	キャビネ 1枚	東京 森川写真館
3792	E J-52	大平得三結婚写真	大平得三、操子		4x5 1枚	東京 江木写真館
3793	E J-53	大平得三	大平得三		手札 1枚	博多 藤沢写真館

ID	文書番号	文献名	人物名	年月日	形態	注記
3794	E J-54	永井義夫結婚写真	永井義夫、倭枝子	1933.12.16	4x5 1枚	東京 米村写真館
3795	E J-55	藤井茂(生後8ヶ月)	藤井茂	1923.2.14	4x5 1枚	横浜 志村写真館
3796	E J-56	佐藤信夫、絹子	佐藤信夫、絹子	1918.9.3	4x5 1枚	東京 工藤写真館
3797	E J-57	内池省子(生後111日)	内池省子	1914.4.30	大名刺 1枚	神戸 市田写真館
3798	E J-58	宗藤圭三	宗藤圭三	1923.1.23	キャビネ 2枚	京都 旭館
3799	E J-59	磯部トヨ子	磯部トヨ子	1924.10	大名刺 1枚	神戸 市田写真館
3800	E J-60	桑原みち子	桑原みち子		キャビネ 1枚	下谷 斎藤写真館
3801	E J-61	全国基督教大親睦会出席教 役者並幹部員	新島襄、海老名弾 正、内村鑑三、横井 時雄ほか	1883	手札 2枚	鉄道青年会
3802	E J-62	海老名夫妻と外国人少女	海老名弾正、みや子		ポストカード 1 枚	
3803	E J-63	山下清結婚1周年記念	山下清	1913.12.7	手札 1枚	京都 北星写真館
3804	E J-64	山下清一家	山下清	1917.6.2	キャビネ 1枚	徳島 立木写真館
3805	E J-65	父娘			手札 1枚	札幌 武林支店
3806	E J-66	山岸三之助	山岸三之助		名刺 1枚	東京 長谷川写真館
3807	E J-67	千葉皓(4.7歳)、幽香子(3.2 歳)	千葉皓、幽香子		ポストカード 1 枚	
3808	E J-68	山下廣(生後188日)	山下廣	1914.5.9	名刺 1枚	徳島 立木写真館
3809	E J-69	内田静枝	内田静枝		手札 1枚	博多 藤澤写真館
3810	E J-70	少女			手札 1枚	

ID	文書番号	文献名	人物名	年月日	形態	注記
3811	E J-71	寺田孝、浩、秀男と母	寺田孝、浩、秀男	1917.4	キャビネ 1枚	熊谷 コグレ写真館
3812	E J-72	松本登志子	松本登志子	1902.2.10	キャビネ 1枚	福島 田村鐵三郎
3813	E J-73	片岡豊子一家	片岡豊子		キャビネ 1枚	
3814	E J-74	木庭道雄	木庭道雄	1901.5	大名刺 1枚	名古屋 巴写真館
3815	E J-75	Emmie Stella Ohmuraと両親	Ohmura, Emmie Stell	1921.1.23	4x5 1枚	Sacramento Nippon Studio
3816	E J-76	純子(生後100日)		1903.11.8	大名刺 1枚	延岡 延岡写真館
3817	E J-77	翠(7歳)、諏訪太郎(5歳)			4x5 1枚	
3818	E J-78	山本唯三郎夫妻	山本唯三郎		キャビネ 1枚	
3819	E J-79	ボストンコンコルド広場			名刺 1枚	
3820	E J-80	園遊会風景	海老名弾正		キャビネ 1枚	
3821	E J-81	青年学生2人			手札 1枚	札幌 アルファ
3822	E J-82	男子学生3人			手札 1枚	東京 渋谷写真館
3823	E J-83	海老名みち子、あや子と幼児	海老名みち子、あや子		キャビネ 1枚	東京 主婦の友写真館
3824	E J-84	海老名みち子、あや子、雄二(幼児期)	海老名みち子、あや子、雄二		大名刺 1枚	東京 中黒写真館
3825	E J-85	少女2人			大名刺 1枚	東京 小川写真館
3826	E J-86	夫婦			キャビネ 1枚	東京 主婦の友写真館
3827	E J-87	海老名雄二(幼児期)	海老名雄二		大名刺 1枚	東京 宮内幸太郎

ID	文書番号	文献名	人物名	年月日	形態	注記
3828	E J-88	海老名雄二(幼児期)	海老名雄二		大名刺 1枚	東京 中黒写真館
3829	E J-89	少女2人			大名刺 1枚	東京 中黒写真館
3830	E J-90	少年2人			大名刺 1枚	今治 柳瀬写真館
3831	E J-91	少年			大名刺 1枚	東京 江木写真館
3832	E J-92	永井えつ子、永井柳太郎夫人ほか2名	永井えつ子		手札 1枚	京都 旭館
3833	E J-93	少女2人			名刺 1枚	東京 江木写真館
3834	E J-94	海老名雄二	海老名雄二		手札 1枚	東京 日進倶楽部
3835	E J-95	横井小楠墳墓			キャビネ 1枚	
3836	E J-96	Federated Missions全景			キャビネ 1枚	
3837	E J-97	屋敷全景(柳川?)			名刺 1枚	
3838	E J-98	外国風景			キャビネ 1枚	
3839	E J-99	柳川風景			キャビネ 1枚	
3840	E J-100	阿蘇山火口噴煙			キャビネ 1枚	
3841	E J-101	家族写真			キャビネ 1枚	
3842	E J-102	自宅での海老名みや子	海老名みや子		名刺 1枚	
3843	E J-103	日米修好通商条約批准団一行		1860	6切 1枚	
3844	E J-104	家族写真			キャビネ 1枚	東京 増原写真館

ID	文書番号	文献名	人物名	年月日	形態	注記
3845	E J-105	小林多平治結婚写真	小林多平治、道子	1924.11.19	キャビネ 1枚	東京 松村写真館
3846	E J-106	女性			キャビネ 1枚	東京 江木写真館
3847	E J-107	女性			キャビネ 1枚	東京 北澤写真館
3848	E J-108	女性			キャビネ 1枚	東京 野々宮写真館
3849	E J-109	馬を手入れする男性			大名刺 1枚	宇都宮 三光館
3850	E J-110	女性			キャビネ 1枚	東京 松平写真館
3851	E J-111	結婚写真			キャビネ 1枚	東京 小西写真館
3852	E J-112	女性			キャビネ 1枚	東京 井口写真館
3853	E J-113	J. K. 井上夫妻			大キャビネ 1枚	
3854	E J-114	湯浅八郎一家	湯浅八郎		キャビネ 1枚	京都 分林写真館
3855	E J-115	教会葬儀の景			キャビネ 1枚	
3856	E J-116	水兵たち			キャビネ 1枚	神戸 中村写真館
3857	E J-117	青年			大名刺 1枚	東京 日進倶楽部
3858	E J-118	男性			手札 1枚	
3859	E J-119	青年2名			手札 1枚	
3860	E J-120	女性			キャビネ 1枚	東京 鈴木写真館
3861	E J-121	家族写真			キャビネ 1枚	長崎 きよかわ写真館

ID	文書番号	文献名	人物名	年月日	形態	注記
3862	E J-122	演奏会で記念写真	海老名みち子		キャビネ 1枚	東京 柴田写真
3863	E J-123	男性			大名刺 1枚	今治 柳瀬写真館
3864	E J-124	男性			大名刺 1枚	沢村写真館
3865	E J-125	老年男性3名			名刺 1枚	
3866	E J-126	男性			手札 1枚	San Francisco H.T.Motoyoshi
3867	E J-127	少女3名			大名刺 1枚	東京 鈴木写真館
3868	E J-128	集合写真			キャビネ 1枚	
3869	E J-129	看護婦			手札 1枚	東京 小林写真館
3870	E J-130	女性		1915.2.12	手札 1枚	東京 水谷写真館
3871	E J-131	母子			キャビネ 1枚	東京 工藤写真館
3872	E J-132	女性2名			6切 1枚	東京 江木写真館
3873	E J-133	幼児			大名刺 1枚	京都 大丸写真館
3874	E J-134	海老名あや子	海老名あや子		手札 1枚	東京 三越写真館
3875	E J-135	女性			手札 1枚	東京 石井写真館
3876	E J-136	女性			手札 1枚	東京 長谷川写真館
3877	E J-137	松本恵	松本恵	1921.6	名刺 1枚	神戸 市田写真館
3878	E J-138	ピクニック風景			名刺 1枚	

ID	文書番号	文献名	人物名	年月日	形態	注記
3879	E J-139	外国人少女集合写真			4x5 1枚	
3880	E J-140	幼児			大名刺 1枚	今治 柳瀬写真館
3881	E J-141	35歳男性		1907.6.23	大名刺 1枚	福島 田村写真館
3882	E J-142	家族写真			キャビネ 3枚	
3883	E J-143	幼児			名刺 1枚	神戸 市田写真館
3884	E J-144	湯浅八郎夫妻	湯浅八郎	1923.1.10	キャビネ 1枚	ベルリンにて
3885	E J-145	永井元家族	永井元、英子、泉象	1908.6.5	8切 1枚	Berkeley Hatta
3886	E J-146	福田安雄結婚写真	福田安雄、花子	1938.6	大キャビネ 1枚	東京 森川写真館
3887	E J-147	結婚写真			8切 1枚	神戸 市田写真館
3888	E J-148	女性			大キャビネ 1枚	大阪 小川写真館
3889	E J-149	Otsuki Minji結婚写真			8切 1枚	神戸 市田写真館
3890	E J-150	結婚写真			大キャビネ 1枚	東京 森川写真館
3891	E J-151	ロンドン在住家族			8切 1枚	
3892	E J-152	福原勤之結婚写真	福原勤之、春代	1921.5.10	大キャビネ 1枚	京都 大丸写真館
3893	E J-153	家族写真			8切 1枚	東京 江木写真館
3894	E J-154	結婚写真			キャビネ 1枚	東京 佐野写真館
3895	E J-155	結婚披露宴(海老名夫妻出席)	海老名弾正、みや子		6切 1枚	神戸 市田写真館

ID	文書番号	文献名	人物名	年月日	形態	注記
3896	E SP-1	横井きよ、みや	横井きよ、みや		名刺 1枚(ロケット入り)	
3897	E SP-2	横井みや子、山本峯子、徳富初子	横井みや子、山本峯子、徳富初子		ガラス 1枚	
3898	E SP-3	伊勢時雄	伊勢時雄	1873.11.6	大名刺 1枚	Boston Allen
3899	E SP-4	伊勢佐太郎	伊勢佐太郎	1875	名刺 1枚	
3900	E SP-5	沼川三郎	沼川三郎		名刺 1枚	New Brunswick, N.J. D.Clark
3901	E SP-6	伊勢時雄、山崎為徳	伊勢時雄、山崎為徳	1876.7.11	大名刺 1枚	東京 鈴木捷雲
3902	E SP-7	伊勢時雄、伊勢美屋	伊勢時雄、伊勢美屋	1877.8.1	大名刺 1枚	東京 鈴木捷雲
3903	E SP-8	新島八重子、横井みや子、山本峯子、徳富初子	新島八重子、横井みや子、山本峯子、徳富初子	1878	大名刺 1枚	
3904	E SP-9	横井きよ、みや、つせ、時雄ほか2名	横井きよ、みや、つせ、時雄	1878.8	大名刺 2枚	熊本
3905	E SP-10	新島八重子、山本峯子、横井みや子ほか	新島八重子、山本峯子、横井みや子ほか	1879	大名刺 1枚	京都
3906	E SP-11	同志社一期生12名	海老名弾正、伊勢時雄、小崎弘道、金森通倫ほか	1879	8切 1枚	
3907	E SP-12	山本久栄ほか2名	山本久栄	1879?	大名刺 1枚	京都
3908	E SP-13	横井津瀬子	横井津瀬子	1882	大名刺 1枚	今治
3909	E SP-14	新島襄と同志社関係者	新島襄、海老名弾正、小崎弘道、湯浅治郎、金森通倫ほか	1884	キャビネ 1枚	京都 堀真澄
3910	E SP-15	新島八重子、横井みね子、横井えつ子	新島八重子、横井みね子、横井えつ子	1886	大名刺 1枚	京都 堀真澄
3911	E SP-16	宮川経輝、横井時雄、金森通倫、海老名弾正、市原盛	宮川経輝、横井時雄、金森通倫、海老名弾正、市原盛	1887	キャビネ 1枚	大阪 若林
3912	E SP-17	海老名みや子	海老名みや子	1888	大名刺 1枚	松山 M.Toda

ID	文書番号	文献名	人物名	年月日	形態	注記
3913	E SP-18	海老名みや子、一雄	海老名みや子、一雄	1888	大名刺 1枚	今治 柳瀬
3914	E SP-19	熊本英学校学生集合写真	海老名弾正ほか	1888	6切 1枚	
3915	E SP-20	横井時雄、豊子	横井時雄、豊子	1889	大名刺 1枚	今治
3916	E SP-21	横井豊子	横井豊子	1889	大名刺 1枚	今治
3917	E SP-22	海老名弾正、みや子、一雄	海老名弾正、みや子、一雄	1891	大名刺 1枚	京都 堀真澄
3918	E SP-23	横井平馬、久保田叔母	横井平馬、久保田叔母	1891	大名刺 1枚	東京 江崎礼二
3919	E SP-24	熊本改進黨メンバー	海老名弾正ほか	1891	手札 1枚	熊本 富重写真館
3920	E SP-25	熊本バンド有志	海老名弾正、小崎弘道、横井時雄、宮川経輝ほか	1892.春	大キャビネ 1枚	京都 堀真澄
3921	E SP-26	横井えつ子	横井えつ子	1893	大名刺 1枚	東京 鈴木信一
3922	E SP-27	横井津瀬子	横井津瀬子	1893 or 1894	大名刺 2枚	神戸 市田写真館
3923	E SP-28	海老名みや	海老名みや	1894	大名刺 1枚	神戸 市田写真館
3924	E SP-29	海老名弾正、みや、松本萩江	海老名弾正、みや、松本萩江	1894	大名刺 2枚	神戸 市田写真館
3925	E SP-30	矢島楫子	矢島楫子	1894.12.28	大名刺 1枚	東京 武林盛一
3926	E SP-31	矢島楫子	矢島楫子	1899.12	大名刺 1枚	東京 武林盛一
3927	E SP-32	海老名みや子	海老名みや子	1900	キャビネ 1枚	東京 江木写真館
3928	E SP-33	寿加	寿加	[1901]	大名刺 2枚	東京 梅田静吉
3929	E SP-34	インドハイドラバットでの横井時雄	横井時雄ほかインド人2名	1902.12.21	手札 1枚	Hyderabad Gopaldas & Son

ID	文書番号	文献名	人物名	年月日	形態	注記
3930	E SP-35	徳富一敬、久子	徳富一敬、久子	1907	キャビネ 1枚	東京 丸木写真館
3931	E SP-36	サンノゼのゼーンズ邸での海老名弾正	ゼーンズ夫妻、海老名弾正、千葉豊治	1908	6切 2枚	California The Meatoi
3932	E SP-37	サンノゼのゼーンズ邸での海老名弾正	ゼーンズ夫妻、海老名弾正、千葉豊治	1908	6切 1枚	California The Meatoi
3933	E SP-38	山下清	山下清	1911.3.24	大名刺 1枚	京都 成井写真館
3934	E SP-39	海老名みや子と幼い娘たち	海老名みや子、みち子、あや子		大名刺 1枚	東京 中黒写真館
3935	E SP-40	竹崎順	竹崎順	[1---].6.14	大名刺 1枚	熊本 富重写真館
3936	E SP-41	同志社女学校初期の女性徒たち			大名刺 1枚	
3937	E SP-42	同志社女学校初期の女性徒たち			大名刺 1枚	
3938	E SP-43	女子			大名刺 1枚	神戸 三木写真館
3939	E SP-44	手塚新	手塚新		大名刺 1枚	
3940	E SP-45	小崎弘道米国より帰国の記念	横井時雄、小崎弘道、古木要吉、津田次郎、黒田四郎	[1---].6.20	キャビネ 1枚	米国アムホルスボ
3941	E SP-46	横井きよ、みや、つせほか	横井きよ、みや、つせ		大名刺 1枚	熊本 中島
3942	E SP-47	横井左平太、八木八十八、横井大平、江口英次郎	横井左平太、八木八十八、横井大平、江口英次郎		大名刺 1枚	
3943	E SP-48	横井たま	横井たま		大名刺 1枚	
3944	E SP-49	横井小楠	横井小楠		大名刺 1枚	東京 小川写真館
3945	E SP-50	湯浅治郎	湯浅治郎		大名刺 1枚	東京 鈴木真一
3946	E SP-51	横井つせ、矢島楫子、徳富ひさほか	横井つせ、矢島楫子、徳富ひさ		大名刺 1枚	

ID	文書番号	文献名	人物名	年月日	形態	注記
3947	E SP-52	野々口為志	野々口為志		大名刺 1枚	
3948	E SP-53	熊本英学校学生7名	海老名弾正ほか		大名刺 1枚	熊本 富重写真館
3949	E SP-54	横井きよ	横井きよ		大名刺 1枚	今治 柳瀬
3950	E SP-55	横井みや、つせ	横井みや、つせ		大名刺 1枚	
3951	E SP-56	海老名みや子他3名	海老名みや子		大名刺 1枚	東京 鈴木真一
3952	E SP-57	熊本一同	矢島楫子、横井みや、徳富久、三村フエ子ほか		大名刺 2枚	熊本 富重写真館
3953	E SP-58	寿加	寿加		大名刺 1枚	今治 柳瀬
3954	E SP-59	海老名みや子	海老名みや子		大名刺 1枚	東京 江木写真館
3955	E SP-60	海老名みや子	海老名みや子		大名刺 1枚	東京 鈴木真一
3956	E SP-61	海老名みや子	海老名みや子	1894	大名刺 2枚	神戸 市田写真館
3957	E SP-62	横井つせ、横井たま、横井きよ、徳富久	横井つせ、横井たま、横井きよ、徳富久		大名刺 1枚	東京 丸木利陽
3958	E SP-63	海老名みや子	海老名みや子		大名刺 1枚	
3959	E SP-64	横井つせ、竹崎順子	横井つせ、竹崎順子		大名刺 1枚	神戸 市田写真館
3960	E SP-65	横井たま、つせほか	横井たま、つせ		大名刺 1枚	東京 鈴木真一
3961	E SP-66	横井みや、きよ、つせ、寿加	横井みや、きよ、つせ、寿加		大名刺 1枚	
3962	E SP-67	海老名みや子、Miss Parmelee	海老名みや子、Miss Parmelee		大名刺 1枚	
3963	E SP-68	新島八重子	新島八重子		大名刺 2枚	京都 堀真澄

ID	文書番号	文献名	人物名	年月日	形態	注記
3964	E SP-69	横井きよ、みやほか	横井きよ、みや		大名刺 1枚	
3965	E SP-70	横井つせ子	横井つせ子		大名刺 1枚	今治 柳瀬
3966	E SP-71	横井みね子、ゑつ子	横井みね子、ゑつ子		大名刺 1枚	今治 柳瀬
3967	E SP-72	横井みや子、つせ、竹崎順子ほか	横井みや子、つせ、竹崎順子		大名刺 1枚	神戸 市田写真館
3968	E SP-73	海老名弾正家族写真	海老名弾正、みや子、一雄、阿部むろ	1887	手札 1枚	東京 江崎礼二
3969	E SP-74	大江女学校生徒集合写真	竹崎順子ほか		4x5 1枚	
3970	E SP-75	明治12年同志社卒業生	新島襄、海老名弾正、金森通倫、宮川経輝、小崎弘道ほか		キャビネ 1枚	
3971	E SP-76	徳富久、矢島楫子、横井つせほか	徳富久、矢島楫子、横井つせ		キャビネ 1枚	東京 丸木利陽
3972	E SP-77	横井清子	横井清子		キャビネ 1枚	
3973	E SP-78	熊本英学校女子生徒	横井みや子ほか		キャビネ 1枚	
3974	E SP-79	横井つせ	横井つせ		キャビネ 1枚	
3975	E SP-80	横井時雄家族写真	横井時雄、とよ、ゑつ子、平馬、つせ、矢島楫子ほか		キャビネ 1枚	東京 鈴木真一
3976	E SP-81	矢島一家	徳富久子、横井つせ、矢島楫子、横井みや		キャビネ、大名刺 各1枚	
3977	E SP-82	横井一家(横井小楠肖像画を囲んで)	時雄、豊、たま、つせ、海老名弾正、みや、小崎弘道ほか		キャビネ 1枚	東京 鈴木真一
3978	E SP-83	海老名みや子	海老名みや子		キャビネ 1枚	神戸 市田写真館
3979	E SP-84	新島襄	新島襄		キャビネ 1枚	
3980	E SP-85	集合写真	矢島楫子、徳富久子ほか		キャビネ 1枚	東京 鈴木真一

ID	文書番号	文献名	人物名	年月日	形態	注記
3981	E SP-86	矢島楫子、徳富久子、湯浅初、三村にほ子、横井つせ	矢島楫子、徳富久子、湯浅初、三村にほ子、横井つせ		キャビネ 1枚	東京 武林写真館
3982	E SP-87	横井時雄、浅川、森田ほか1名	横井時雄、浅川、森田		キャビネ 1枚	New Haven Beers
3983	E SP-88	ベルサイユ宮殿にて	海老名みや子、姉崎正治		キャビネ 1枚	
3984	E SP-89	集合写真	海老名みや子、小崎千代子、梶谷仲子、松山つね子、不破ゆ		キャビネ 1枚	京都 Siyokwai
3985	E SP-90	同志社女学校学生(校舎前にて)	横井みや、デントン、小崎弘道ほか		8切 1枚	
3986	E SP-91	横井時雄一家	横井時雄、豊、つせ子、玉、ゑつ子、平馬ほか	1892	キャビネ 1枚	東京 鈴木真一
3987	E SP-92	Take Asada	あさだたけ	1882.2.13	大名刺 1枚	横浜 櫻田
3988	E SP-93	中島儀三郎	中島儀三郎	1883.2	大名刺 1枚	東京 鈴木真一
3989	E SP-94	Frances Parmelee	Parmelee, Frances	1885.11	大名刺 1枚	
3990	E SP-95	柳瀬老夫人			大名刺 1枚	柳瀬写真館
3991	E SP-96	河瀬一家	河瀬典次、貞子、民子	[1889]	大名刺 1枚	熊本 富重写真館
3992	E SP-97	原母堂		[1890]	大名刺 1枚	東京 武林写真館
3993	E SP-98	宮脇茂三郎	宮脇茂三郎	1892夏	大名刺 1枚	京都 堀真澄
3994	E SP-99	大和田猪平	大和田猪平	1892.6	大名刺 1枚	
3995	E SP-100	福田令寿	福田令寿	1892.7.2	大名刺 1枚	熊本 富重写真館
3996	E SP-101	柳瀬廣子	柳瀬廣子	1893	大名刺 1枚	
3997	E SP-102	柳瀬義明	柳瀬義明	1893	大名刺 1枚	

ID	文書番号	文献名	人物名	年月日	形態	注記
3998	E SP-103	竹内竹子、鳴海秋江	竹内竹子、鳴海秋江	1894.1.2	大名刺 1枚	京都 堀真澄
3999	E SP-104	正木一家		[1894]	大名刺 1枚	
4000	E SP-105	木庭利器三	木庭利器三	1895.5	大名刺 1枚	東京 工藤孝
4001	E SP-106	大工原銀太郎、新子	大工原銀太郎、新子	1895.9	キャビネ 1枚	大阪 葛城思風
4002	E SP-107	東山優設子	東山優設子	1895.11.3	大名刺 1枚	神戸
4003	E SP-108	正木つる子	正木つる子	1896.1.2	大名刺 1枚	神戸 市田写真館
4004	E SP-109	森田大喜	森田大喜	1896.6	大名刺 1枚	京都 久松五三郎
4005	E SP-110	大賀寿吉	大賀寿吉	1897.5.18	大名刺 1枚	神戸 小島写真館
4006	E SP-111	小崎菊代子	小崎菊代子	1898.1.2	大名刺 1枚	東京 武林盛一
4007	E SP-112	市田幸四郎	市田幸四郎	1899.1.15	大名刺 1枚	神戸 市田写真館
4008	E SP-113	高田畊安妻子	高田ノブ子、安正、守道、重正	1899.5.28	大名刺 1枚	東京 木賀写真館
4009	E SP-114	女子			大名刺 1枚	東京 丸木利陽
4010	E SP-115	姉妹			大名刺 1枚	東京 井谷写真館
4011	E SP-116	新島 姉			大名刺 1枚	
4012	E SP-117	青年			大名刺 1枚	東京 鈴木真一
4013	E SP-118	同志社学生			大名刺 1枚	京都 堀真澄
4014	E SP-119	青年			大名刺 1枚	東京 江木写真館

ID	文書番号	文献名	人物名	年月日	形態	注記
4015	E SP-120	同志社学生			大名刺 1枚	京都 堀真澄
4016	E SP-121	女子学生			大名刺 1枚	熊本 富重写真館
4017	E SP-122	老人			大名刺 1枚	熊本 富重写真館
4018	E SP-123	[基督教青年会]			大名刺 1枚	
4019	E SP-124	渡辺茂登ほか1名	渡辺茂登		大名刺 1枚	熊本 富重写真館
4020	E SP-125	L.L.Janes	Janes, L.L.		大名刺 1枚	東京 中村義雄
4021	E SP-126	村上兄弟			手札 1枚	東京湯島 今井直
4022	E SP-127	[基督教青年会]			4x5 1枚	
4023	E SP-128	家族写真			キャビネ 1枚	
4024	E SP-129	柳瀬廣子	柳瀬廣子		大名刺 1枚	今治 柳瀬写真館
4025	E SP-130	柳瀬夫人			大名刺 1枚	今治 柳瀬写真館
4026	E SP-131	宮川経一、幹枝	宮川経一、幹枝		大名刺 1枚	大阪 若林写真館
4027	E SP-132	宣教師ドーン夫人	Mrs.Doane		大名刺 1枚	
4028	E SP-133	牛島しめ子(旧下村)	牛島しめ子		大名刺 1枚	博多 古川写真館
4029	E SP-134	外国人女性			大名刺 1枚	N.Y. Gururu
4030	E SP-135	金森三寿子	金森三寿子		大名刺 1枚	神戸 市田写真館
4031	E SP-136	熊ヶ谷文太	熊ヶ谷文太		大名刺 1枚	東京 美影堂

ID	文書番号	文献名	人物名	年月日	形態	注記
4032	E SP-137	湯浅にい子	湯浅にい子		大名刺 1枚	
4033	E SP-138	水谷令妹			大名刺 1枚	神戸 小泉写真館
4034	E SP-139	中島栄十郎	中島栄十郎		大名刺 1枚	横浜 真野写真館
4035	E SP-140	不破静三	不破静三		大名刺 1枚	
4036	E SP-141	ミス ローリモア	ローリモア		大名刺 1枚	横井太平の在米時代の友
4037	E SP-142	山崎為則	山崎為則		大名刺 1枚	
4038	E SP-143	前川久子	前川久子		大名刺 1枚	神戸 小島写真館
4039	E SP-144	加藤勇次郎	加藤勇次郎		大名刺 1枚	京都 堀真澄
4040	E SP-145	小林孫平	小林孫平		大名刺 1枚	野州佐野町 花山春酉
4041	E SP-146	佐々倉代七郎	佐々倉代七郎		大名刺 1枚	
4042	E SP-147	村田若狭	村田若狭		大名刺 1枚	
4043	E SP-148	高木三平	高木三平		大名刺 1枚	横浜 福田写真館
4044	E SP-149	安達八郎、母、妹	安達八郎		大名刺 1枚	若松 山本写真館
4045	E SP-150	荒井氏			大名刺 1枚	東京 待乳園
4046	E SP-151	半田宇兵衛	半田宇兵衛		大名刺 1枚	東京 鈴木真一
4047	E SP-152	半田高子	半田高子		大名刺 1枚	東京 江木写真館
4048	E SP-153	内村鑑三	内村鑑三		大名刺 1枚	東京 丸木利陽

ID	文書番号	文献名	人物名	年月日	形態	注記
4049	E SP-154	金森通倫	金森通倫		大名刺 1枚	神戸 市田写真館
4050	E SP-155	小林春呂	小林春呂		大名刺 1枚	東京 井谷写真館
4051	E SP-156	萩原定作	萩原定作		大名刺 1枚	富岡 飯岡鉄三
4052	E SP-157	千木良昌庵	千木良昌庵		大名刺 1枚	
4053	E SP-158	湯浅治郎	湯浅治郎		大名刺 1枚	東京 印刷局
4054	E SP-159	金森久子	金森久子		大名刺 1枚	
4055	E SP-160	松浦政泰夫妻	松浦政泰		大名刺 1枚	京都 堀真澄
4056	E SP-161	平田義道氏夫人			大名刺 1枚	神戸 市田写真館
4057	E SP-162	青年			大名刺 1枚	横須賀 横須賀軍港堂
4058	E SP-163	甲賀ふじ子	甲賀ふじ子		大名刺 1枚	神戸 市田写真館
4059	E SP-164	森田金蔵	森田金蔵		大名刺 1枚	神戸 市田写真館
4060	E SP-165	市田久子、鈴木夫人	市田久子、鈴木夫人		大名刺 1枚	神戸 市田写真館
4061	E SP-166	鈴木氏			大名刺 1枚	東京 竹香堂
4062	E SP-167	柳瀬義富	柳瀬義富		大名刺 1枚	今治 柳瀬写真館
4063	E SP-168	榊原政雄	榊原政雄		大名刺 1枚	仙台 白崎写真館
4064	E SP-169	河辺兄妹			大名刺 1枚	
4065	E SP-170	鳴海秋江	鳴海秋江	[1892]	大名刺 1枚	京都 堀真澄

ID	文書番号	文献名	人物名	年月日	形態	注記
4066	E SP-171	よしみ子			大名刺 1枚	今治 柳瀬写真館
4067	E SP-172	ゆき子			大名刺 1枚	京都 小谷写真館
4068	E SP-173	鳴海秋江	鳴海秋江		大名刺 1枚	神戸 小島写真館
4069	E SP-174	夫婦			手札 1枚	東京 武林盛一
4070	E SP-175	林治定、藤田よね	林治定、藤田よね		大名刺 1枚	東京 武林盛一
4071	E SP-176	カルチス	カルチス		手札 1枚	仙台 白崎写真館
4072	E SP-177	美和一家	美和		手札 1枚	熊本 日の出館
4073	E SP-178	J.D.Davis	Davis, J.D.		大名刺 1枚	京都 堀真澄
4074	E SP-179	結婚式場の床間(今治教会)			キャビネ 1枚	今治 柳瀬写真館
4075	E SP-180	高橋由己	高橋由己	1894.4	手札 1枚	京都 堀真澄
4076	E SP-181	大島長三郎	大島長三郎	1902.5.5	手札 1枚	秋田 八柳写真館
4077	E SP-182	河瀬典次家族写真	河瀬典次、貞子、三平、民子		キャビネ 1枚	熊本 岩田天真堂
4078	E SP-183	横井小楠	横井小楠		キャビネ 6枚	京城 金光堂写真館
4079	E SP-184	Coln F. Terry, Miss Terry, W.R.Dunn	Coln F. Terry, Miss Terry, W.R.Dunn		キャビネ 1枚	
4080	E SP-185	湯浅吉郎、つね子	湯浅吉郎、つね子		キャビネ 1枚	京都 堀真澄
4081	E SP-186	湯浅吉郎父子	湯浅吉郎		キャビネ 1枚	京都 堀真澄
4082	E SP-187	同志社学生8名			キャビネ 1枚	京都 堀真澄

ID	文書番号	文献名	人物名	年月日	形態	注記
4083	E SP-188	[日本伝道会社社員]集合写真	海老名弾正、片桐清治、渡瀬常吉、宮川経輝ほか		6切 1枚	

補遺

ID	文書番号	文献名	著者名	年月日	形態	注記
4084	補 1	海老名弾正宛書簡	吉野作造	1928.8.6	封書1通	中島氏九大転任の件
4085	補 2	海老名弾正宛書簡	稲富肇	1935.6.17	封書1通	熊本来訪の礼
4086	補 3	海老名弾正宛書簡	山室軍平	1937.1.28	封書1通	怪我本復通知の礼
4087	補 4	海老名弾正宛書簡	田村直臣	1932.5.6	封書1通	和歌でイエス物語を計画中
4088	補 5	海老名弾正宛書簡	田村直臣	1932.8.5	封書1通	研究中のマルコ伝に関して
4089	補 6	海老名弾正宛書簡	田村直臣	1933.7.13	封書1通	
4090	補 7	海老名弾正宛書簡	田村直臣	1930.8.21	ハガキ1通	「ナザレのイエスの背景」好評
4091	補 8	海老名弾正宛書簡	浮田和民	1933.8.17	封書1通	新島の伝記執筆考案中
4092	補 9	海老名弾正宛書簡	浮田和民	1933.9.9	封書1通	新島の演説内容報告に深謝
4093	補 10	海老名一雄宛書簡	海老名弾正	1908.4.18	封書1通	シカゴより旅日記
4094	補 11	海老名弾正、みや子宛書簡	塚本ハマ	1937.1.27	ハガキ1通	全快祝い
4095	補 12	海老名みや子宛書簡	竹崎順子	[1---].8.2	封書1通 (封筒なし)	
4096	補 13	海老名弾正関係記事		年月日不明	2欄	「小楠先生碑前で講演中の海老名氏と夫人」ほか
4097	補 14	對支文化事業視察復命書	佐野英造	1924.10.30	38p	
4098	補 15	精神的帝国主義、神の国の福音、日本民族の活劇	海老名弾正述、十時筆記	1903.4.29	原稿用紙42枚	第五高等学校、県会議場、熊本教会での演説速記
4099	補 16	海老名美屋子略歴		1952	2部	写真5葉と略歴入りの印刷物
4100	補 17	写真[海老名弾正、天野みち、菊田とよ、三浦くにほか]		1908.3	4X5 1枚	東京 長谷川写真館
4101	補 18	写真[神戸教会前にて一雄、平馬ほか]			6切 1枚	神戸教会前にて
4102	補 19	写真[海老名みや子、市田久子ほか]		1896	6切 1枚	
4103	補 20	集合写真[熊本英学校生徒]			6切 1枚	

ID	文書番号	文献名	著者名	年月日	形態	注記
4104	補 21	写真[大下角一]		1923	6切 1枚	
4105	補 22	写真[海老名弾正]			手札 1枚	
4106	補 23	写真[海老名弾正、ラーネツド夫妻、中島重、生島吉造]			6切 1枚	
4107	補 24	写真[海老名弾正]		[1934]	6切 1枚	
4108	補 25	写真[海老名弾正]		[1919]	6切 1枚	New York I.E.Hori
4109	補 26	海老名道子宛書簡	海老名あや子	1918.6.19	封書1通	

人名索引

- ※ 番号は目録中の ID 番号である。
- ※ 人名は目録中の C 書簡の項のみを採録し、アルファベット順に配列した。

A

安部磯雄 518
 阿部むろ 534~543,585,805,1487
 阿部力 547,548
 安部清蔵 545
 阿部しのぶ 546
 阿部うた 549~551
 足達八郎 557,558,560
 安達八郎 561~564
 安達盛照 565
 相原一郎介 522,523
 相島寅次郎 576
 會澤清 2562
 相沢清吾 2156,2563
 赤堀郁太郎 568
 赤星典太 567
 赤星皎 569
 赤須廣 570
 赤沢昴 571
 秋守常太郎 2157,2564
 秋元俊吉 2703
 秋山銀二郎 524
 Alden, E.K. 2771
 安藤乙三郎 572
 姉崎正治 525~529
 青木庄蔵 2565
 青木すて 2158
 青野兵太郎 2159
 荒井栄蔵 577
 荒井孝 2566
 荒川文六 530
 荒川重秀 578
 荒木真弓 531,573~575
 荒田留次 2160
 有馬半蔵 579
 有田四郎 2161
 有富虎之助 580

油谷次郎七 2098~2104,
2155

Armstrong, R.C 2761~2769

浅田泰順 532,581

浅井友太郎 582

芦田慶治 583

足利武千代 2162~2166

麻生正蔵 533

安房勝精 556

東くめ 2567

東貞一 2167,2568

B

Ballagh, J.H. 2772~2775

Bartlett, F.G. 2777

Bartlett, Samuel C. 2776,2778,2793

Barton, James L. 2779

Bates, C.J.L. 2780

Beal, Frank P. 2781

Bell, Enoch F. 2782~2784,2794~2796

Berry, John 2785

別所梅之助 2569

Billings, T.H. 2786

Billson, William 2797

Birks, Milliam G. 2798

Bohn, W.F. 2799

Bowles, Gilbert 2787

Bradley, Edward E. 2788,2789

Buchanan, W.C. 2790

Buckham, John W. 2791,2792,2800

C

Capen, Lydia S. 2806,2807

Cary, Frank 2801

千葉ひろ子 837,1775~1789,1861~1871

千葉昌雄 2508~2511

千葉豊治 1790~1795,1852~1860,2734

Childs, Thomas S. 2808

珍田千束 2735

千野廣 2464,2465

趙允鏞 1804

趙重應 2985
 Clark, C. A. 2803,2804,2809,2810
 Clark, Martha J. 2811,2812
 Curtis, William L. 2802,2813
 D
 大工原銀太郎 586,587
 伊達源一郎 588
 伊達安朋 2571
 Davis, J.D. 2826
 de Rusett, E.D. 2821~2824,2947
 DeForest, Charlette 2820,2830
 DeForest, J.H. 2816~2819,2827~2829
 Downs, Darley 2814,2831
 Downs, Lucille 2815
 Dudley, J.E. 2832
 Duggan, S. P. 2825
 Dunn, W.R. 2833
 E
 江原素六 593
 海老名あや(綾)子 594~789
 海老名千代子 2173,2573
 海老名弾正 362~368,385~415,425~470,485~
 490,494~507,517,790
 海老名弾夫 824,2171,2172,2572
 海老名ヨフ 848
 海老名花子 2170
 海老名一郎 791~802
 海老名かず枝 803
 海老名一雄 492,810~818,820~823,853
 海老名喜三郎 352~361,484
 海老名みち(道)子 826~836
 海老名実枝子 825
 海老名みや子 416~424,471~483,508~516,838~845
 海老名寿 493
 海老名孝子 806~809
 海老名雄二 849~852,854~861,2120,2174~2184
 海老沢亮 2185
 江川栄 2574
 江川周平 2186
 Elderkin, Noble S. 2834
 江守 (Geo, M. Emori) 862
 遠藤能定 2187
 遠藤幸四郎 863
 遠藤作衛 864
 榎本修 865,2188
 江崎真澄 2576
 F
 Frantz, Milton N. 2837
 沢沢のえ 884,885
 藤都志子 949
 藤沢貞雄 882,947
 藤田萬右衛門 2247
 藤田禎一郎 948
 藤田義彦 2248
 藤原直 950
 藤原直信 2249,2597
 深井英五 880
 深澤利重 929
 福地篤 2595
 福田令壽 881,930~932
 福原勤之 933
 福永喜一 934
 福島忠夫 2241
 普門常七 936
 船橋福松 2596
 古市春彦 937
 古市静 883,2243
 古谷久綱 938
 古屋美貞 939,2244
 不老泉 2242
 不破隆三 2245,2598
 不破ユウ(乙) 942,945,2246
 G
 後南和子 935

Mrs. Gordon, Ogilvie 2856
後藤国之輔 2189~2191
Green, Norah E. 2859,2860
Greene, Caroline B. 2857
Greene, D.C. 2838~2840,2858
Greene, Roger S. 2841,2842
Gulick, O.H. 2861~2864
Gulick, Sidney L. 2843~2853
H
蜂谷芳太郎 2580
Hall, M.E. 2868
濱谷英夫 2578
羽中田淳策 866,867,890
半田平次郎 868
半田今作 891
半田善四郎 869
原松太 2197
原忠美 904
原忠雄 905
原胤昭 870
原田二郎 2196
原田確次郎 2192,2193
原田紀知 892
原田助 872~874,893~901,903,2194,2195
原口竹次郎 871,902
播磨幸七 906
Harl, Perham N. 2894
長谷川直蔵 2199
長谷川六郎次 2198,2200
橋本喜作 907
橋詰光義 2201~2203
畑とみえ 2205,2206
畠中博 2204
波多野英子 2579
波多野貞夫 908
波多野精一 909~911
服部正之 2208

初鹿野とし 2207
早川延海 2209
速水藤助 2210~2215
林花江 2581
林検治 2216
林龍太郎 2582
林よね 2583
Herring, H.C. 2866
比嘉秀子 876
比嘉賀秀 875
比嘉財定 877,913
姫宮輝世 2217,2218
日野真澄 914,2587
平井婦美子 2588
平井林治郎 2219
平岩愼保 878,916
平野千恵子 915
平岡徳次郎 2221,2222,2589
平瀬俊二 2591
平瀬能吉 2590
平瀬やす 917
弘田長 920
平田義道 918,2220
廣瀬久栄 2223
廣瀬重次郎 2224
弘田ひろ子 879
久永機四郎 2225
比田井貞次郎 2584
平山武知 919
帆足理一郎 886
本多忠治 2226~2229,2237
本多嘉右衛門 922
本多釜次郎 921
本田増次郎 923,924
本多庸一 887,925
本田存 2592
本間亀吉 2593

堀愛(子) 927,2233
堀貞一 928,2230~2232,2234~2236,2238~2240
2594
堀口モナカ 926
Hughan, E.W. 2870
Huhold, E. 2867
I
井深梶之助 951
伊吹岩五郎 978,2250
市田ひさ 963,964,1007~1009,2606
市原盛宏 965,1010~1013
一木喜徳郎 1014
伊墻増蔵 2251
井伊誠一 979
飯田久寿子 2599
井尻千代子 2608
池袋清風 952
池田宏 981
池田勝清 2600
池本吉治 982
今田強 2601
今井嘉幸 953~955
今泉真幸 983,2252
今村重蔵 2253
今村雲嶺 984
今中次麿 956,985,986,2254,2255
今西嘉蔵 987
今岡信一良 957,958,988
Imbrie, William 2872
井門重雄 980
稲葉好延 959,2256
稲垣守臣 2257
稲富肇 2258
井野忠誠 989
井上源三郎 2602
井上権之助 2259
井上美津子 990

井上胤文 991
井上哲次郎 992
井上善吉 993
伊勢多満 1001,1003,1004
伊勢時雄 2046
伊勢津七 1002
石橋力吉 995
石橋為吉 994
石田悟六 962
石田秀一郎 2261
石田弘吉 961,996,2260
石神亨 997
石井昌光 2603
石川済治 999
石川武美 960,1000
石崎ちさと 2262,2263
石崎重蔵 1005
磯部和義 2604
磯部敏郎 1006
板原兵三郎 2605
板野新夫 1015
伊藤治子 1016
伊藤勝義 2264
伊藤保 2607
伊藤智満 1017
岩井文男 2265
岩間松太郎 2266
巖本善治 966~977,1019~1036,1038
岩田徳義 1037
和泉文子 2267~2269
泉末治 2270~2272,2609
J
Jacobus, Melancthon W. 2873
Janes, Flora 2876
Janes, L.L. 2874,2875,2877
地引武 2558
常念保平 2559,2760

K

香川源一 2610
 笈克彦 1039,1040
 亀山こう 2273
 金森通倫 1043~1048,1137,1138
 金森通義 1041,1042
 金崎賢 2276
 金澤易次郎 2611
 神田佐一郎 1141
 神田安代 1350
 金田弘義 2274
 金子尚雄 1139
 金子規 2275
 金子卯吉 1140
 鹿子木小五郎 1134,1135
 鹿子木彦三郎 2612
 鹿子木津や 1049~1051,1136,2613,2614
 神崎驥一 1143~1145
 狩野直喜 2615
 笠井重治 1147,2878
 柏木義円 1053~1078,1149~1158,1356
 柏木隼雄 1161
 柏木かや 1080,1160
 柏木策平 1159
 柏木うた 1162
 柏木やう 941,943,944,1079,1163~1171
 片桐哲 1172,2278~2280
 片岡大三 1052
 片岡皓三 1173
 片岡とめ 2281
 片岡豊 1174
 加藤秋真 2616
 加藤普佐次郎 1186~1188
 加藤弘之 1185
 加藤一夫 1189
 加藤延年 1176~1184,2282,2617
 加藤龍太郎 2283

加藤勢之助 1191
 加藤典 1190
 加藤常子 2618
 加藤與五郎 1192
 加藤勇次郎 1193
 川越直雄 2286
 河合義一 1081,1082,2284,2285
 川合錠次 1196
 河合茂一 1195
 河合藤治郎 1083
 川真田恒平 1198
 河本乙五郎 2619
 川本善三郎 2287
 川名庸行 1197
 河野桃乃 2620
 河瀬貞 1199
 剣持省吾 2288,2289,2621
 菊池米太郎 1200,1201,2290,2291,2623
 木村金之助 2292
 木村熊二 1087,1088,1202
 木村駿吉 1203,1204
 金春錫 2293
 絹笠佐一郎 2294
 切山篤太郎 1090,2295,2625
 桐澤よね 2624
 岸田耕讀 2296
 喜多源造 2626
 北垣国道 1210~1212
 北里闌 1213
 北沢佐雄 1214
 Knipp, J.Edgara 2879
 木庭利器三 1084,1085,1205~1207
 小林千代 1237
 小林悦子 1086,2307
 小林孫平 2308
 小林正直 1216,1217
 小林美登利 1218

小林富次郎 1093~1097,1219,1220
小林寿郎 1092
小堀晃三 1224
児玉秀雄 1225
児玉實詮 1226
児玉瑚一郎 2309,2628
木檜仙太郎 2622
小池晃 2310
小磯良平 2311,2629
小泉軍治 1098
小泉さだ子 1227
古木虎三郎 1229,1230,1232
小北皎次郎 1228
駒井卓 2630
小松鐵一郎 2312
小宮総太郎 1099,2313
小森純一 2316
古森幹枝 2314,2315
小森嘉納 1236
近藤孝臣 2631
小瀧無事郎 2632
黄進元 1244
小山憲佐 2318
小山寅之助 2319
小山善太郎 819
小崎弘道 1101~1127,1238~1243,2317
古関茂一郎 1128
久布白落実 1209,1246,2297
工藤重五郎 2633
久々湊與一郎 1247
久木田重平 1248
隈部よしを 1249
熊谷久太郎 1250
熊谷常造 2298,2299
熊野恵賜 1252,2300
熊野勇子 2634
國宗晋 2636

蔵原惟郭 1129~1131,1265
栗原基 2301,2302
栗原陽太郎 1132,2303,2304
栗村左衛八 1266
黒田真子 2305
黒田孝之 1267
黒井治徳 1268
黒沢, K. 1269,1270
草地権六 2638
草野学心 1271,2306
草野隆子 2637
桑原信雄 1273
桑山茂 2639
京田愛 2640
L
Learned, Dwight W. 2880,2885
Learned, Flora H. 2881
Liddiard, James E. 2882,2883,2886
Lobdell, N.L. 2884
M
町井小弓 1340
町野康敬 559
前川久 1337
牧龍太 2642
牧野啓吾 1338
牧野虎次 1274
Malk, George E. 2901
Marston, George W. 2896
Martin, James S. 2897,2898
Martinean, M.E. 2899,2900
Mary 2895
増田義一 1284
増穂龍吉 1339
Mathews, Basil 2889
松田大三郎 2643
松田道 2320,2321
松田卯三郎 1341

松井文弥 1342,1343,2322
松井昇 2323,2324
松井七郎 1345,2325~2351,2644
松井知時 2353
松本でむ 1346
松本えい 1347,1348
松本雅太郎 1276~1279,1352~1354,2357~2359,
2646
松本正寛 1275,1351,2354~2356,2645
松本宗吉 2360
松元伶一郎 1280
松本栄 1349
松本松籟 2435,2436
松本登良 2647
松本米吉 1355
松村介石 1281~1283,2648
松野勇 2649
松野菊太郎 1357
松尾勘之助 2650
松尾音平 2652
松尾音次郎 2653
松岡新一郎 1358
松岡志づ江 2352,2651
松山斌 2655
松山高吉 1359
松山守善 2654
McKenzie, D.R. 2904
Mclean, J.K. 2887
Meade, Frances U. 2902
Merritt, Ralph P. 2890
三村鶴傳 1360
南石福二郎 2361,2362
三沢糾 1285~1294,1361~1368
三田谷啓 2363,2657
三堀三郎 2364,2656
三井芳太郎 2365
光本玉枝 1371

三井栄次郎 1369
三浦憲三 1295
三浦金吉 1296
三浦通太 1373,1374
三浦通和 1372
美浦三郎 2366
三浦登茂 1375
宮口二郎 1405
宮川春野 1404
宮川経輝 1297~1318,1376~1403,2368
ミヤカワキヨシ 2367
三宅荒毅 1406
宮岡恆次郎 1319
宮田修 1320,1407
三好祐直 2658
三好退蔵 1408~1414
溝口貞五郎 2369,2370
Moore, Edward C. 2892,2903
Moore, L.W. 2891
Morgan, E. 2893
森栄子 2659
森正幹 2660
森御蔭 2372
森川正雄 1415,2371
森村市左衛門 1321
森永貞右衛門 2661
森田大喜 1416
森田金蔵 1322,1418,2373
守田幸吉郎 1417
森脇毅 2662
諸戸啓二 2663
元田作之進 1323
本宮弥兵衛 1419,1420,2374,2664
元良よね 1324~1326,1421,2375
元良勇次郎 1422
Mrs. Martineau, S 2888
宗像鴨四郎 1424~1427

村井貞之助	2665	中島春野	1442
村井知至	2376	中嶋仁	2672
村上諒吉	1440	中島力造	1450
村上唯吉	1327,1328	中島重	1443~1449,2400~2403,2673
村松浅四郎	1428	中島とし子	1513
村松吉太郎	1329~1332,1429~1435	中目たき	2670
村岡景夫	2379	中道りう	1504
村田朋次	2378	中野勝生	1510,1511
村田勤	1333,1334,1436~1438,2377	中村智恵子	1509
村山しづ	2380	中村栄助	2392
武藤長蔵	1335,1336	中村久栄	2393
N		中村光霽	2395,2671
名出保太郎	2387	中村正路	1507,2394
永井悦子	1479,2381	中村栄助	1505,1506
長井村太	2382	中村当樹	1508
永井定治	1480~1483	中西淑夫	2396
永井末子	1484,1485	中野好廉	2397
永見貴明	2383	中野三枝	1512
長尾男柳	544,1490~1492,2384	中田志賀子	1501
長尾糸	1452~1454	中山代吉	1626
長尾うた代	1486,1488,1489,2385	中山寛	2398,2399
長崎發生	2386	並川栄慶	1514
長瀬富郎	1455,1494	難波紋吉	1515,2404,2674
長瀬祐三郎	1493	難波宣太郎	2405
永田勇	1495	榎橋友直	2406
永田仲子	1496	榎崎イシ	1517
内藤楽	1500	榎崎定吉	1516
内藤武	2666	成瀬仁蔵	1456
内藤富五郎	2388	Nash, C.S.	2907~2909,2912
仲喜代一	1441	根岸清三郎	1518
中江熊蔵	2668	Newell, H.B.	2915,2916
中川英策	2389	新島襄	1519~1527
中川秀吉	2390	新島八重子	1457
中川虎一郎	1503	二宮源岳	2407
中川精吉	2391	二宮邦次郎	1528
中井糸	1502	二宮庄太郎	2675
中井佐一郎	2669	錦織久良子	1529

西村清雄 2676
西野文市 1530
西尾文亭 1531
西尾幸太郎 1532,2408
西山教充 2409,2410
西崎綾乃 1533
新田東作 2411,2412,2677
丹羽清次郎 2413,2414
野淵昶 2415
野田ぎん 2416
野田幸平 2417,2678
野上久萬吉 2679
野口一枝 2418
野口精子 1458,1535,1536
野口末彦 1459~1473,1537~1544,2419
野井正路 2420
野村義太郎 2421,2680
乗松吾三 2422,2681
Norman, D. 2910
能勢萬 1474,1475,1545~1548
能勢三美 2423
納富介次郎 1549
額賀鹿之助 1476~1478,2424
沼田松之助 1551
○
小畑薫良 1552
小畑鉄五郎 1222
越智キヨ 2447,2698
小田省吾 2426
小田川全之 1602,1603,1609,1610,2425
小田川ゆう 1604~1608
小川澳三 1611
小川勇 2682
小川清 2683
小川清澄 1618,2429~2433
小川列三郎 2428
小川良 1613

小川良平 1612
小川信 2427
小川與志子 1553
荻野吟子 889
荻島いし 2577
岡繁蔵 1560
岡義政 2691
岡部太郎 2688
岡田松生 2689
岡田哲蔵 1561,1562
岡本清 1622
岡本松籟 1623
岡村純二 1563,1564,1624,2437,2438
岡崎俊雄 2439
岡崎義孝 2690
奥きく 1628
奥田善四郎 1619
奥村行三右衛門 2440
奥村多喜衛 1565,1620,1621
Olds, C.Burnell 2917
Omon, Annie S. 2918
鬼塚長次郎 2692
小野英二郎 1566
小野田鉄弥 2441,2442,2693
大賀壽吉 2434,2443
大儀見元一郎 2684
大原賤子 1614
大橋五郎 2686
大橋颯子 2685
大平得三 1554~1558,1615
大保富哉 2697
大堀篤 1616
大井才太郎 1617
大石隆章 2687
大岩嘉尚 1559
大久保音羽 1627
大倉廣三郎 1625

大崎屋う 1629
大澤徳太郎 2444,2694
大下あや子 1630,2445,2446
太田秀穂 1632,2695
大塚尚 1586
大塚岩五郎 1587
大塚節治 2448,2449
大塚和歌子 2450
大塚祐次 1633
大脇順路 2451
大屋収蔵 1634
大八木義雄 2696
長田信吉 1635
長田時行 1636,1637,2667
押川方義 1567~1585
小山菊野 1601
小山東助 1588~1600
尾沢静子 1631

P

Parmelee, H.F. 2919~2923,2929,2930
Peabody, Francis G. 2931
Pedley, H. 2924~2926,2933
Pedley, Martha C. 2932,2934
Platner, John W. 2927
Pond, W.C. 2928
Purington, Florence 2936~2939

R

Ranney, W.W. 2940
Rawland, George M 2941~2943
李晨鐘 1639

Richard, Geo.W. 2945
Robert E. Hume 2871
Roberton, S.M.C. 2946
Robertson, M.A. 2944

S

佐伯理一郎 2452,2700
佐伯外浪 1677

砂川竹蔵 1746,1747
斎藤貞吉 1680,1681
斉藤熊雄 1679
斎藤さつき 1682
斎藤関 1683~1694
斎藤信吉 1695
榊原政雄 1641,1696,1697
坂本要次郎 1698
崎山徳 2701
櫻井忠一 2453,2454
佐俣文太郎 2702
佐野英雄 2455
猿丸源太郎 2456
猿丸吉雄 2458
雀部顕亘 1701
雀部貞子 1640
雀部季吾 1699,1700
佐々城豊壽 1642
佐々木高遠 1702,2459
佐々倉代七郎 1703
佐藤信夫 2704
佐藤誠次郎 2705
佐藤毅 1643
澤三郎 2462,2706
澤幸子 2463
澤才次郎 2708
澤田幸雄 2460,2461,2707
沢村佳寿子 1644
澤村重雄 1645~1655,1705~1717
Schneider, D.B. 2956
Scott, H.M. 2948
Searle, Susan A. 2949
関貞 1719
関進 1720
関とよ 1721,1722
關屋貞三郎 2709
仙波中佐 1656

千田時次郎	1657	Silcox, E.D.	2950~2952
瀬尾武次郎	2710	Silcox, L.M.	2953
瀬谷佐五郎	1723,1724	Smith, E.L.	2959
柴原秋吉	1725	曾木銀次郎	2473,2474
柴田丈夫	2711	十合基一	1743
柴田辰雄	2466	藺川四郎	2475
柴山健三	2467	園田重賢	1744
渋澤栄一	1658,1660	荘田平五郎	1673
渋谷祥三	2712	Stanford, J.P.	2954
志立鐵次郎	1671,1672,1742	Starkweather, Alice J.	2960~2965
志立夕キ	1727	Sturge, E.A.	2966
志賀重昂	1661	末廣重雄	2722
重松柁太郎	2468	末光信三	2477,2478,2480
Shiller, E.	2955	菅野衣川	1674
島田正治	2469,2714	菅野克己	2479
島田三郎	1662~1669	杉田潮	1745
清水福市	2715	杉田恭一	2723
清水順之助	2716	杉山恒	1675
清水泰次郎	1736	砂川竹藏	2481
清水安三	1737	鈴木衡平	1748
清水有楽	2717	鈴木三郎	1749
下村ふさ	1735	鈴木達治	1750
下村宏	2719	Swift, C.F.	2967
下村孝太郎	1670,1730~1734	T	
下郷傳平	2718	立花完治	1847
志村直子	1738,2470,2471	立川羊	1848
進藤よね	1739	多田武幹	2482
塩見清	2720	田島錦治	1850
塩瀬千治	2472	高田銀造	1806
塩田秀介	1740	高田畊安	1754~1759,2483
白石喜之助	1741	高田敏	2724
白石和三	2721	高木貞衛	1760~1765,1808~1822,2484~2489
相楽すて	2713	高口淳	2725
Shively, G.R.	2957	高橋源次	2490,2491
朱牟田寅吉	1676	高橋守	2492,2493,2726
周再賜	1753	高橋鷹蔵	1823
Sibiller, Emil	2958	高橋卯三郎	1824

高森晋 2494,2495
 高野重三 1825
 高岡市松 1826
 武田猪平 1827
 武田保三 2498
 武本喜代蔵 2727
 竹内録之助 2499
 竹内よね 2729
 竹崎順子 1766~1774,1829~1831
 竹崎八十雄 2728
 竹澤徳蔵 1832
 瀧野市太郎 2496
 瀧山源次郎 1835
 瀧山徳三 1834,2497
 Talcott, E. 2968,2979
 田村徳 1836
 田村武治 2501,2730
 田邊平學 2501
 田邊量吉 2502,2503
 田中久彦 2504
 田中逸平 1839
 田中次郎 1844
 田中仙太郎 2731
 田中左右吉 1841
 田中助左衛門 2505
 田中助 1842,1843
 谷泰吉 1837
 谷本みな子 2506
 谷本富 2732
 丹野甚喜治 1845
 立石岐 1846
 立本寛治 1838
 Taye, L. 2978
 Taylor, S. 2969
 Tenny, Charles B. 2970
 寺前忠孝 2507
 寺尾きく 2733
 寺尾幸吉 1851
 Terry, Fred S. 2971~2976,2983,2984
 Thompson, D. 2977
 十時彦吉郎 1891
 十時きく 1892
 戸川安宅 1796~1800
 富永順五郎 1889
 徳永四郎 2736
 徳富愛子 1872,1873
 徳富久子 1874
 徳富猪一郎 1875~1883
 徳富一敬 1884~1886
 徳富静子 1887
 Tolson, George T. 2980~2982
 富森幽香 2512
 富田重雄 2513
 友野三都子 2737
 遠山參良 1890,2514
 土屋こう 2518
 津田三郎 2515
 津下紋太郎 1895
 辻清 2519~2522
 辻雅俊 2738
 辻忠良 1898~1900,2523
 佃貞寛 2516
 綱島佳吉 1801~1803,1893,2517
 綱島栄一郎 1894
 鶴丸文蔵 1344
 露無文治 1896,1897
 U
 内田政雄 1931
 内田貢 1932
 内ヶ崎作三郎 1911~1921,1933~1936
 内村鑑三 1922~1925
 上田光皎 1926
 上田周太郎 1927,1928
 植村正久 1901

上野義一 2524
上野いと子 2739
上野喜三郎 2525
上塚秀勝 1929
浮田和民 1902~1907
魚住影雄 1728,1729,1908,1909
宇佐美希明 1930
牛嶋禮爾 1910
内海国枝 1937~1939,2740
W
和田琳熊 1948,2741
若月亀吉 2742
和久山きそ 1950
Ward, William 2991
Warner, E.J. 2986
Warren, Carles M. 2987~2990
鷺見謹吾 1752
渡部栄太郎 2743
渡部守成 1940
渡部重徳 1941~1943,1957~1959
渡部武 2745
渡辺常 2746
渡辺忠太郎 2530
渡辺英吉 2526
渡邊勇 2527
渡邊喜三郎 2744
渡邊充子 2528,2529
渡辺村男 1951~1956
渡辺武 2745
渡瀬主一郎 1960,2531
渡瀬常吉 1945,1946,1961~1967,2532
Werner, Julius 2992
Whitney, J.P. 2993
Wilson, Julia 2994
Wood, Edward C. 2995
Woodard, William 2996

Y
矢部喜好 2533
矢島楫 2001~2006
山田潤二 2748
山田貞夫 2534
山田貞策 2750
山田和真 2749
山縣伊三郎 1968
山口金作 2022
山口照平 2535
山川健次郎 1969
山本久次郎 2537,2538
山本久雄 2536
山本賢五郎 2025
山本邦之助 2026
山本蔵彦 2539
山本正巳 2027
山本信 2751
山本静也 2028
山本正一 2540
山本忠美 1970,2029,2541,2542
山室軍平 1971,1972
山中百 2543
山岡信夫 1973,2030
山下匡 2544
山内保 2031
山脇敏雄 2753
山崎正董 2032,2033
山崎とね 1974
山崎よ志 2752
柳田さと 2545
柳瀬存 2550
柳瀬廣子 2546~2548
柳瀬元男 2035
柳瀬主典 2034
柳瀬芳子 2549
矢野行太 2036

安井哲(子) 1975~1998,2754
安村三郎 2755
安武多都代 2037
谷津直秀 1999,2000,2038~2043
横井みや子 369~383
横井直與 2044
横井玉 2045
横井時雄 2007~2015,2047~2073
横井富吉 2552
横井とよ(豊) 2016,2074,2551
横井つせ 2075~2077
横田勝治 2078~2080
米澤尚三 2081
吉田文治 2553
吉田次三郎 2556
吉田金太郎 2554
吉田清 2756
吉田清太郎 2757
吉田節 2555
吉田寅雄 2082
吉川喜士太 2083
吉見てい子 2017
吉永弘毅 2084
吉永信 2758
吉野作造 2018~2020
吉崎彦一 2085,2086
湯浅初 2087~2090
湯浅治郎 2095~2097
湯浅もよ 2092,2093
湯浅三郎 2094
湯浅豊太郎 2759
油比三男 2557

海老名正資料目録

2004年 2月10日 印刷

2004年 2月20日 発行

編集・発行 同志社大学人文科学研究所

〒 602-8580 京都市上京区今出川通烏丸東入
(075) 251-3940

印刷 (有) 芳文堂
